



INFORMACION Y CONTROL DE PUBLICACIONES, S.A.

Velázquez, 46, 1º Drcha - Tel. 91 435 00 32 Fax 91 435 96 05 - 28001 - MADRID
 Entença, 218 Entr. 7 - Tel 93 439 24 18 Fax 93 419 25 34 - 08029 - BARCELONA

Título: MIRADORARTS.COM
URL Primaria: http://www.miradorarts.com
Editor: Mirador de les Arts, S. L.
Domicilio: Calle Vidre, 10-12, 1-2
Ciudad: 08002 BARCELONA
Teléfono:
Fax:
E-mail:
Clasificación: Entretenimiento
Sub-Clasificación: Artes/Diseño gráfico

MIRADOR
de les arts

1. Cifras totales y promedios (Nacional e Internacional)

MES - AÑO	NAVEGADORES UNICOS	VISITAS	PAGINAS
Noviembre - 2019	4.213	5.218	8.777
PROMEDIO DIARIO	161	174	293
PROMEDIO LUNES-VIERNES	168	183	312
PROMEDIO SABADO-DOMINGO	145	154	248
PAGINAS / VISITAS	1,68		
DURACION MEDIA VISITAS	0:00:57		
DURACION MEDIA PAGINAS	0:01:23		

2. Secciones (Nacional e Internacional)

	PAGINAS	%
HOME	94	1.07 %
RESTO	8.683	98.93 %

3. Por día del mes (Nacional e Internacional)

Día	N. únicos	Visitas	Páginas	Día	N. únicos	Visitas	Páginas	Día	N. únicos	Visitas	Páginas
1	97	103	169	11	189	211	355	21	137	143	224
2	86	87	136	12	145	156	267	22	167	181	474
3	99	103	139	13	229	251	423	23	170	179	324
4	131	138	199	14	192	208	326	24	312	329	508
5	176	181	310	15	115	125	201	25	215	239	396
6	209	238	400	16	101	107	162	26	198	217	335
7	135	137	237	17	209	222	397	27	133	147	264
8	128	143	326	18	203	225	413	28	205	221	336
9	95	103	156	19	112	122	213	29	239	251	369
10	91	99	151	20	181	197	309	30	142	155	258

4. Gráficas (Nacional e Internacional)

4.1 Por día de la semana (promedio)

N. únicos / Visitas (x 100)

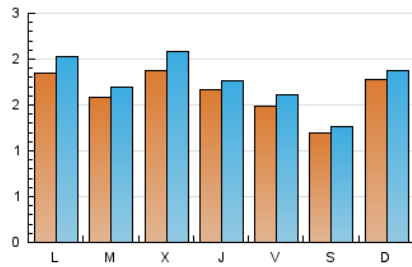

Páginas (x 100)

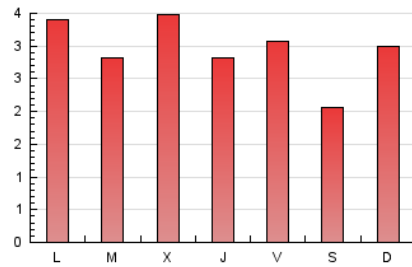

4.2 Por franja horaria (promedio)

Visitas (x 1000)

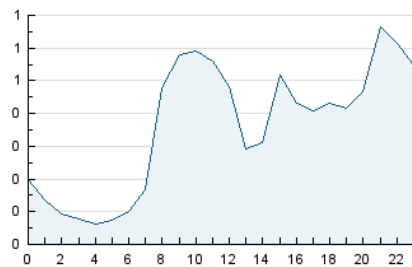

Páginas (x 1000)



4.3 Por meses

N. únicos / Visitas (x 1000)

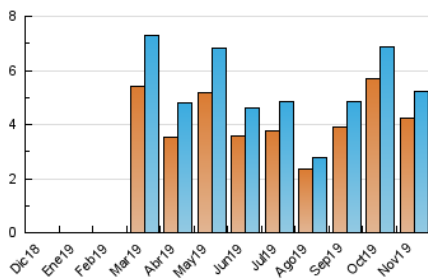

Páginas (x 1000)

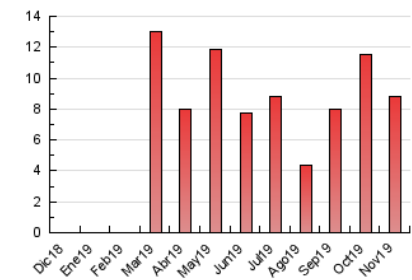



INFORMACION Y CONTROL DE PUBLICACIONES, S.A.

Velázquez, 46, 1º Drcha - Tel. 91 435 00 32 Fax 91 435 96 05 - 28001 - MADRID
 Entença, 218 Entr. 7 - Tel 93 439 24 18 Fax 93 419 25 34 - 08029 - BARCELONA

Anexo - Tráfico Nacional

Título: MIRADORARTS.COM
URL Primaria: http://www.miradorarts.com
Editor: Mirador de les Arts, S. L.
Domicilio: Calle Vidre, 10-12, 1-2
Ciudad: 08002 BARCELONA
Teléfono:
Fax:
E-mail:
Clasificación: Entretenimiento
Sub-Clasificación: Artes/Diseño gráfico

MIRADOR
de les arts

1. Cifras totales y promedios (Nacional)

MES - AÑO	NAVEGADORES UNICOS	VISITAS	PAGINAS
Noviembre - 2019	2.983	3.868	7.062
PROMEDIO DIARIO	119	129	235
PROMEDIO LUNES-VIERNES	124	136	251
PROMEDIO SABADO-DOMINGO	106	113	199
PAGINAS / VISITAS	1,83		
DURACION MEDIA VISITAS	0:01:04		
DURACION MEDIA PAGINAS	0:01:17		

2. Secciones (Nacional)

	PAGINAS	%
HOME	53	0.75 %
RESTO	7.009	99.25 %

3. Por día del mes (Nacional)

Día	N. únicos	Visitas	Páginas	Día	N. únicos	Visitas	Páginas	Día	N. únicos	Visitas	Páginas
1	48	53	108	11	138	157	291	21	93	99	157
2	45	45	84	12	90	96	174	22	127	139	422
3	48	50	73	13	176	195	341	23	137	145	285
4	90	96	153	14	165	180	295	24	265	279	449
5	130	132	239	15	82	91	157	25	174	196	347
6	160	186	327	16	69	75	119	26	153	172	282
7	88	89	175	17	165	177	347	27	92	102	202
8	94	105	275	18	153	171	344	28	153	162	257
9	62	67	115	19	74	83	164	29	195	204	309
10	51	57	101	20	129	143	251	30	109	122	219

4. Gráficas (Nacional)

4.1 Por día de la semana (promedio)

N. únicos / Visitas (x 100)

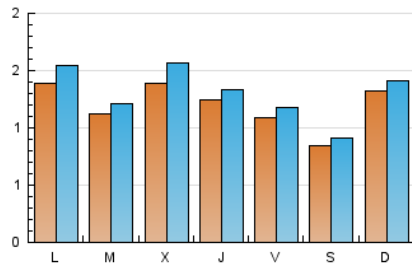

Páginas (x 100)

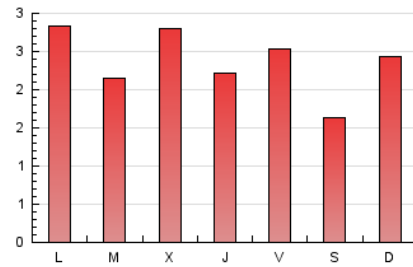

4.2 Por franja horaria (promedio)

Visitas (x 1000)

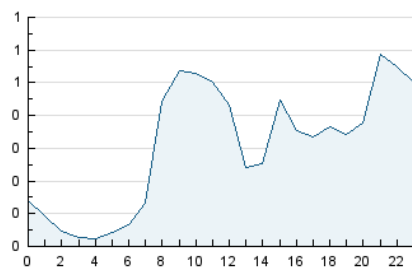

Páginas (x 1000)

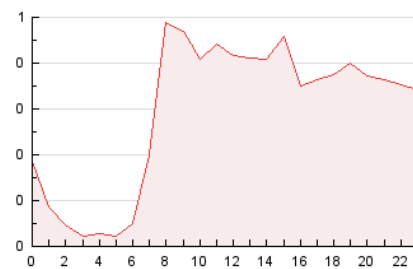

4.3 Por meses

N. únicos / Visitas (x 1000)

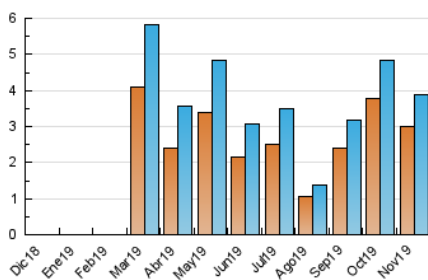

Páginas (x 1000)

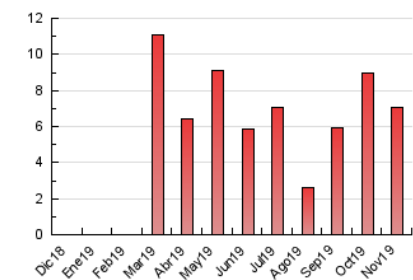

5. Observaciones

Este Medio Electrónico de Comunicación ha sido medido por la herramienta Google Analytics de Google

6. Definiciones básicas (Para más información ver Normas Técnicas para el Control de los Medios Electrónicos de Comunicación)

Página Vista:

Conjunto de ficheros enviado a un usuario como resultado de una petición del mismo recibida por el servidor. Cuando la página está formada por varios marcos (frames), el conjunto de los mismos tendrá, a efectos de cómputo, la consideración de una página unitaria.

Visita:

Una secuencia ininterrumpida de páginas servidas a un usuario válido. Si dicho usuario no realiza peticiones de páginas en un periodo de tiempo (30 min) la siguiente petición constituirá el inicio de una nueva visita.

Navegador Único:

Total de combinaciones únicas de una dirección IP y un identificador adicional. Los medios pueden utilizar cookies o el Identificador de Alta de registro.

Duración Página Vista:

Tiempo acumulado en segundos de todas las páginas vistas (en visitas de dos o más páginas vistas), dividido por el número total de páginas vistas.

Duración Visita:

Tiempo en segundos de todas las visitas de dos o más páginas vistas, dividido por el número total de visitas de dos o más páginas vistas.

Tráfico nacional:

Audiencia/difusión correspondiente a España medida en base a los datos de las direcciones IP registradas por el sistema de medición.

7. Opinión

De OJDinteractiva, la división de INFORMACIÓN Y CONTROL DE PUBLICACIONES S.A.:

Hemos examinado la información facilitada por el editor del medio electrónico para el periodo que comprende la presente certificación.

Nuestro examen se ha realizado de acuerdo con las normas y procedimientos establecidos en las Normas Técnicas para el Control de los Medios Electrónicos de Comunicación.

En nuestra opinión, la presente acta presenta razonablemente la difusión/audiencia registrada por este medio electrónico.

ADVERTENCIA:

El trabajo de OJDinteractiva, la división de INFORMACIÓN Y CONTROL DE PUBLICACIONES S.A (INTROL) se limita a la realización de pruebas para la revisión de los datos de recuento suministrados por el editor con la finalidad de expresar una opinión sobre la razonabilidad de dichos datos de acuerdo con las Normas Técnicas para el control de los MEC.

Por tanto, INTROL no acepta responsabilidad alguna por las inexactitudes o errores que puedan existir en los datos de recuento. Tampoco acepta ninguna responsabilidad por la falsedad en los datos de recuento recibidos del editor, ni por otros datos de medición que no están incluidos en el análisis.

Diciembre - 2019

OJDinteractiva