

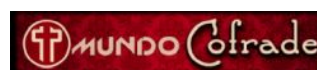

INFORMACION Y CONTROL DE PUBLICACIONES, S.A.

Velázquez, 46, 1º Drcha - Tel. 91 435 00 32 Fax 91 435 96 05 - 28001 - MADRID
 Entença, 218 Entr. 7 - Tel 93 439 24 18 Fax 93 419 25 34 - 08029 - BARCELONA

Título: ELMIRA.ES - MUNDOCOFRADE.ES
URL Primaria: https://mundocofrade.es
Editor: Mira Comunicación, S.L.
Domicilio: Fermin Aranda, s/n Edificio Empresarial Despacho 4
Ciudad: 11407 JEREZ DE LA FRONTERA
Teléfono: 95 674 11 15
Fax:
E-mail:
Clasificación: Noticias e Información
Sub-Clasificación: Noticias globales y actualidad



1. Cifras totales y promedios (Nacional e Internacional)

MES - AÑO	NAVEGADORES UNICOS	VISITAS	PAGINAS
Enero - 2020	33.391	48.080	56.420
PROMEDIO DIARIO	1.453	1.551	1.820
PROMEDIO LUNES-VIERNES	1.385	1.476	1.726
PROMEDIO SABADO-DOMINGO	1.648	1.766	2.091
PAGINAS / VISITAS	1,17		
DURACION MEDIA VISITAS	0:00:30		
DURACION MEDIA PAGINAS	0:02:55		

2. Secciones (Nacional e Internacional)

	PAGINAS	%
HOME	577	1.02 %
RESTO	55.843	98.98 %

3. Por día del mes (Nacional e Internacional)

Día	N. únicos	Visitas	Páginas	Día	N. únicos	Visitas	Páginas	Día	N. únicos	Visitas	Páginas
1	2.153	2.336	2.764	11	1.351	1.474	1.731	21	1.001	1.074	1.284
2	1.451	1.557	1.758	12	949	1.010	1.175	22	561	603	747
3	1.225	1.309	1.470	13	759	810	931	23	1.523	1.592	1.810
4	1.306	1.418	1.617	14	493	530	623	24	5.891	6.213	7.432
5	933	985	1.117	15	1.135	1.184	1.380	25	3.039	3.196	3.745
6	524	562	651	16	629	654	780	26	1.783	1.909	2.315
7	554	597	698	17	1.073	1.134	1.374	27	1.233	1.330	1.600
8	3.217	3.458	3.852	18	1.600	1.756	2.170	28	1.101	1.180	1.354
9	2.618	2.777	3.215	19	2.226	2.378	2.854	29	829	890	1.067
10	1.277	1.389	1.592	20	1.676	1.794	2.140	30	453	474	534
								31	472	507	640

4. Gráficas (Nacional e Internacional)

4.1 Por día de la semana (promedio)

N. únicos / Visitas (x 100)

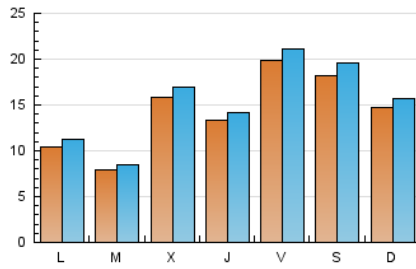

Páginas (x 100)

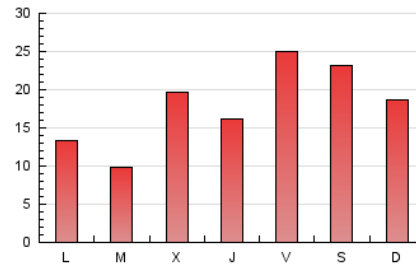

4.2 Por franja horaria (promedio)

Visitas (x 1000)



Páginas (x 1000)

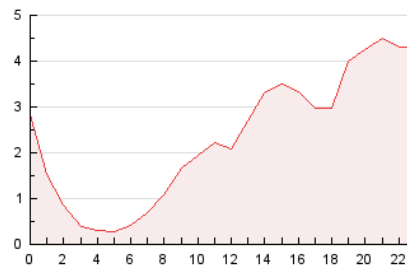

4.3 Por meses

N. únicos / Visitas (x 1000)

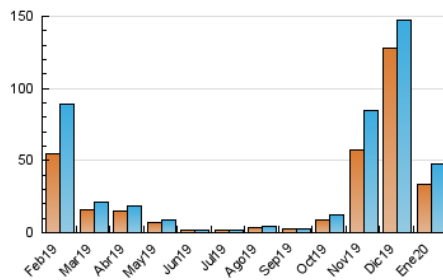

Páginas (x 1000)

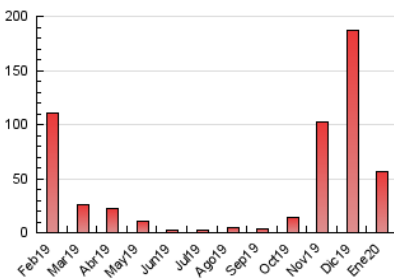



INFORMACION Y CONTROL DE PUBLICACIONES, S.A.

Velázquez, 46, 1º Drcha - Tel. 91 435 00 32 Fax 91 435 96 05 - 28001 - MADRID
 Entença, 218 Entr. 7 - Tel 93 439 24 18 Fax 93 419 25 34 - 08029 - BARCELONA

Anexo - Tráfico Nacional

Título: ELMIRA.ES - MUNDOCOFRATE.ES
URL Primaria: https://mundocofrade.es
Editor: Mira Comunicación, S.L.
Domicilio: Fermin Aranda, s/n Edificio Empresarial Despacho 4
Ciudad: 11407 JEREZ DE LA FRONTERA
Teléfono: 95 674 11 15
Fax:
E-mail:
Clasificación: Noticias e Información
Sub-Clasificación: Noticias globales y actualidad



1. Cifras totales y promedios (Nacional)

MES - AÑO	NAVEGADORES UNICOS	VISITAS	PAGINAS
Enero - 2020	29.951	44.278	52.448
PROMEDIO DIARIO	1.334	1.428	1.692
PROMEDIO LUNES-VIERNES	1.273	1.361	1.606
PROMEDIO SABADO-DOMINGO	1.508	1.621	1.940
PAGINAS / VISITAS	1,18		
DURACION MEDIA VISITAS	0:00:32		
DURACION MEDIA PAGINAS	0:02:55		

2. Secciones (Nacional)

	PAGINAS	%
HOME	537	1.02 %
RESTO	51.911	98.98 %

3. Por día del mes (Nacional)

Día	N. únicos	Visitas	Páginas	Día	N. únicos	Visitas	Páginas	Día	N. únicos	Visitas	Páginas
1	1.896	2.074	2.491	11	1.185	1.307	1.557	21	924	993	1.198
2	1.267	1.371	1.570	12	819	879	1.043	22	512	550	693
3	1.002	1.082	1.236	13	666	717	837	23	1.461	1.528	1.746
4	1.184	1.293	1.491	14	399	435	527	24	5.658	5.965	7.165
5	833	884	1.015	15	1.047	1.093	1.280	25	2.851	2.991	3.528
6	443	481	568	16	570	593	710	26	1.648	1.772	2.169
7	482	523	623	17	1.006	1.064	1.299	27	1.142	1.237	1.503
8	3.080	3.317	3.701	18	1.486	1.633	2.038	28	1.016	1.092	1.261
9	2.428	2.586	3.009	19	2.061	2.209	2.675	29	792	849	1.021
10	1.132	1.243	1.444	20	1.541	1.653	1.993	30	376	397	457
								31	433	467	600

4. Gráficas (Nacional)

4.1 Por día de la semana (promedio)

N. únicos / Visitas (x 100)

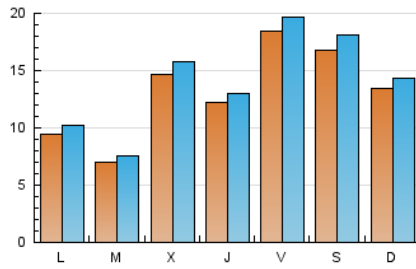

Páginas (x 100)

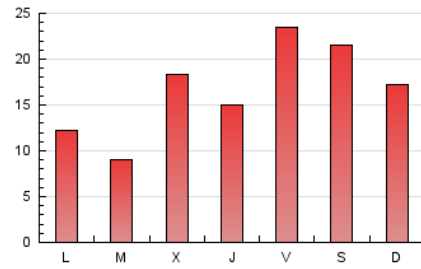

4.2 Por franja horaria (promedio)

Visitas (x 1000)



Páginas (x 1000)



4.3 Por meses

N. únicos / Visitas (x 1000)

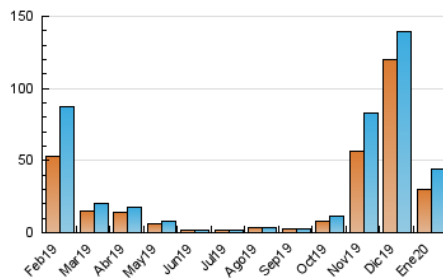

Páginas (x 1000)

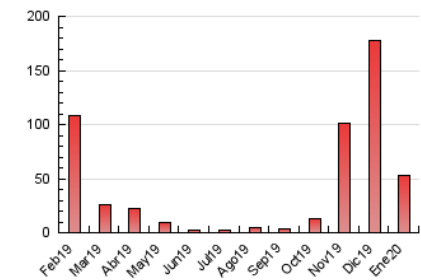

5. Observaciones

Este Medio Electrónico de Comunicación ha sido medido por la herramienta Google Analytics de Google

6. Definiciones básicas (Para más información ver Normas Técnicas para el Control de los Medios Electrónicos de Comunicación)

Página Vista:

Conjunto de ficheros enviado a un usuario como resultado de una petición del mismo recibida por el servidor. Cuando la página está formada por varios marcos (frames), el conjunto de los mismos tendrá, a efectos de cómputo, la consideración de una página unitaria.

Visita:

Una secuencia ininterrumpida de páginas servidas a un usuario válido. Si dicho usuario no realiza peticiones de páginas en un periodo de tiempo (30 min) la siguiente petición constituirá el inicio de una nueva visita.

Navegador Único:

Total de combinaciones únicas de una dirección IP y un identificador adicional. Los medios pueden utilizar cookies o el Identificador de Alta de registro.

Duración Página Vista:

Tiempo acumulado en segundos de todas las páginas vistas (en visitas de dos o más páginas vistas), dividido por el número total de páginas vistas.

Duración Visita:

Tiempo en segundos de todas las visitas de dos o más páginas vistas, dividido por el número total de visitas de dos o más páginas vistas.

Tráfico nacional:

Audiencia/difusión correspondiente a España medida en base a los datos de las direcciones IP registradas por el sistema de medición.

7. Opinión

De OJDinteractiva, la división de INFORMACIÓN Y CONTROL DE PUBLICACIONES S.A.:

Hemos examinado la información facilitada por el editor del medio electrónico para el periodo que comprende la presente certificación.

Nuestro examen se ha realizado de acuerdo con las normas y procedimientos establecidos en las Normas Técnicas para el Control de los Medios Electrónicos de Comunicación.

En nuestra opinión, la presente certificación presenta razonablemente la difusión/audiencia registrada por este canal.

ADVERTENCIA:

El trabajo de OJDinteractiva, la división de INFORMACIÓN Y CONTROL DE PUBLICACIONES S.A (INTROL) se limita a la realización de pruebas para la revisión de los datos de recuento suministrados por el editor con la finalidad de expresar una opinión sobre la razonabilidad de dichos datos de acuerdo con las Normas Técnicas para el control de los MEC.

Por tanto, INTROL no acepta responsabilidad alguna por las inexactitudes o errores que puedan existir en los datos de recuento. Tampoco acepta ninguna responsabilidad por la falsedad en los datos de recuento recibidos del editor, ni por otros datos de medición que no están incluidos en el análisis.

Febrero - 2020

OJDinteractiva