



INFORMACION Y CONTROL DE PUBLICACIONES, S.A.

Velázquez, 46, 1º Drcha - Tel. 91 435 00 32 Fax 91 435 96 05 - 28001 - MADRID
 Entença, 218 Entr. 7 - Tel 93 439 24 18 Fax 93 419 25 34 - 08029 - BARCELONA

Título: CATHANDBOL.CAT
URL Primaria: http://cathandbol.cat
Editor: El Tot Mataró, S.L.
Domicilio: C/ d en Xammar, 11
Ciudad: 08301 MATARO
Teléfono: 93 796 16 42
Fax: 92 755 41 06
E-mail:
Clasificación: Noticias e Información
Sub-Clasificación: Noticias deportivas y actualidad



1. Cifras totales y promedios (Nacional e Internacional)

MES - AÑO	NAVEGADORES UNICOS	VISITAS	PAGINAS
Diciembre - 2019	6.862	23.315	60.379
PROMEDIO DIARIO	551	752	1.948
PROMEDIO LUNES-VIERNES	626	868	2.210
PROMEDIO SABADO-DOMINGO	368	469	1.305
PAGINAS / VISITAS	2,59		
DURACION MEDIA VISITAS	0:02:14		
DURACION MEDIA PAGINAS	0:01:24		

2. Secciones (Nacional e Internacional)

	PAGINAS	%
HOME	16.983	28.13 %
RESTO	43.396	71.87 %

3. Por día del mes (Nacional e Internacional)

Día	N. únicos	Visitas	Páginas	Día	N. únicos	Visitas	Páginas	Día	N. únicos	Visitas	Páginas
1	488	647	2.098	11	596	764	1.645	21	368	467	1.422
2	841	1.357	3.703	12	553	827	2.132	22	366	499	1.556
3	1.076	1.722	4.467	13	707	876	2.255	23	612	917	2.420
4	980	1.310	3.426	14	543	641	1.667	24	734	996	2.453
5	735	909	2.108	15	455	613	1.801	25	323	449	971
6	371	432	1.012	16	765	1.166	3.079	26	255	330	825
7	273	340	836	17	951	1.458	4.107	27	440	533	1.237
8	296	396	1.072	18	702	927	2.540	28	307	348	726
9	652	953	2.471	19	641	885	2.316	29	218	266	571
10	782	1.039	2.356	20	639	747	2.030	30	216	267	600
								31	197	234	477

4. Gráficas (Nacional e Internacional)

4.1 Por día de la semana (promedio)

N. únicos / Visitas (x 100)

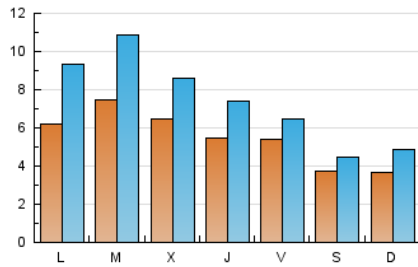

Páginas (x 100)

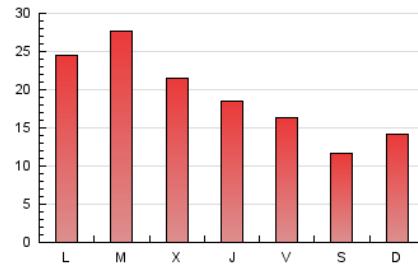

4.2 Por franja horaria (promedio)

Visitas (x 1000)



Páginas (x 1000)

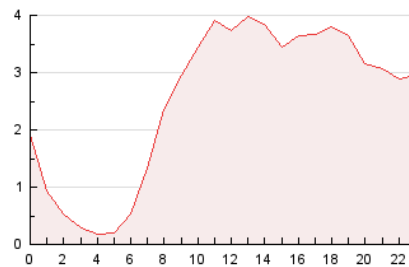

4.3 Por meses

N. únicos / Visitas (x 1000)

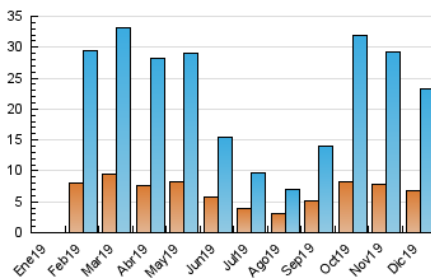

Páginas (x 1000)

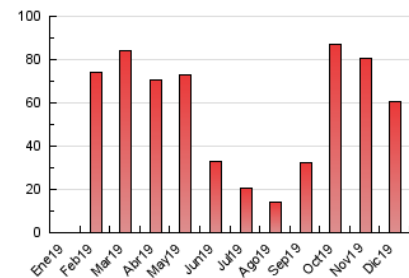



INFORMACION Y CONTROL DE PUBLICACIONES, S.A.

Velázquez, 46, 1º Drcha - Tel. 91 435 00 32 Fax 91 435 96 05 - 28001 - MADRID
Entença, 218 Entr. 7 - Tel 93 439 24 18 Fax 93 419 25 34 - 08029 - BARCELONA

Anexo - Tráfico Nacional

Título: CATHANDBOL.CAT
URL Primaria: http://cathandbol.cat
Editor: El Tot Mataró, S.L.
Domicilio: C/ d en Xammar, 11
Ciudad: 08301 MATARO
Teléfono: 93 796 16 42
Fax: 92 755 41 06
E-mail:
Clasificación: Noticias e Información
Sub-Clasificación: Noticias deportivas y actualidad



1. Cifras totales y promedios (Nacional)

MES - AÑO	NAVEGADORES UNICOS	VISITAS	PAGINAS
Diciembre - 2019	6.400	22.332	58.321
PROMEDIO DIARIO	525	720	1.881
PROMEDIO LUNES-VIERNES	597	832	2.138
PROMEDIO SABADO-DOMINGO	350	447	1.254
PAGINAS / VISITAS	2,61		
DURACION MEDIA VISITAS		0:02:16	
DURACION MEDIA PAGINAS		0:01:24	

2. Secciones (Nacional)

	PAGINAS	%
HOME	16.432	28.18 %
RESTO	41.889	71.82 %

3. Por día del mes (Nacional)

Día	N. únicos	Visitas	Páginas	Día	N. únicos	Visitas	Páginas	Día	N. únicos	Visitas	Páginas
1	468	618	2.020	11	561	722	1.559	21	361	457	1.400
2	814	1.316	3.610	12	518	786	2.041	22	354	484	1.533
3	1.027	1.653	4.303	13	661	822	2.150	23	572	864	2.331
4	929	1.248	3.315	14	500	595	1.564	24	717	976	2.422
5	687	857	2.005	15	421	571	1.734	25	306	428	938
6	342	400	950	16	741	1.139	3.006	26	244	315	797
7	257	322	773	17	921	1.419	4.017	27	422	511	1.201
8	280	377	996	18	678	901	2.467	28	299	340	707
9	618	905	2.379	19	620	862	2.271	29	213	261	562
10	734	977	2.247	20	614	719	1.975	30	211	261	585
								31	190	226	463

4. Gráficas (Nacional)

4.1 Por día de la semana (promedio)

N. únicos / Visitas (x 100)

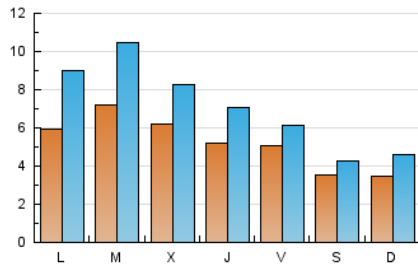

Páginas (x 100)

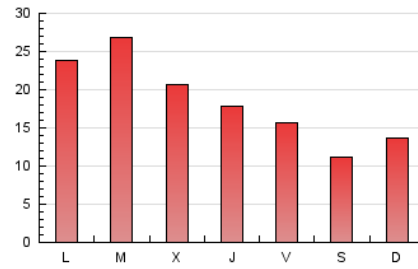

4.2 Por franja horaria (promedio)

Visitas (x 1000)



Páginas (x 1000)

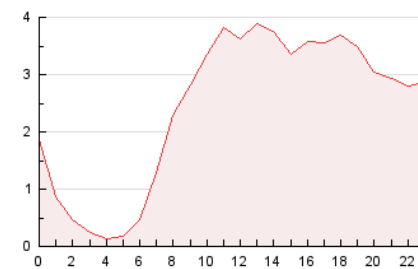

4.3 Por meses

N. únicos / Visitas (x 1000)

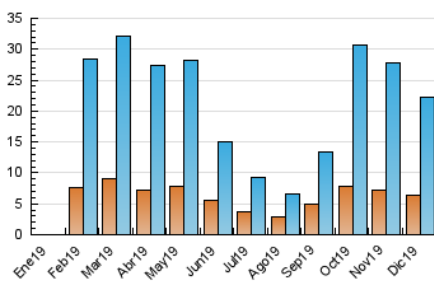

Páginas (x 1000)

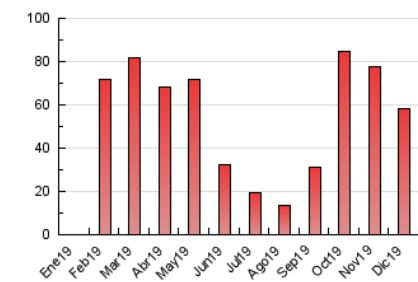

5. Observaciones

Este Medio Electrónico de Comunicación ha sido medido por la herramienta Google Analytics de Google

6. Definiciones básicas (Para más información ver Normas Técnicas para el Control de los Medios Electrónicos de Comunicación)

Página Vista:

Conjunto de ficheros enviado a un usuario como resultado de una petición del mismo recibida por el servidor. Cuando la página está formada por varios marcos (frames), el conjunto de los mismos tendrá, a efectos de cómputo, la consideración de una página unitaria.

Visita:

Una secuencia ininterrumpida de páginas servidas a un usuario válido. Si dicho usuario no realiza peticiones de páginas en un periodo de tiempo (30 min) la siguiente petición constituirá el inicio de una nueva visita.

Navegador Único:

Total de combinaciones únicas de una dirección IP y un identificador adicional. Los medios pueden utilizar cookies o el Identificador de Alta de registro.

Duración Página Vista:

Tiempo acumulado en segundos de todas las páginas vistas (en visitas de dos o más páginas vistas), dividido por el número total de páginas vistas.

Duración Visita:

Tiempo en segundos de todas las visitas de dos o más páginas vistas, dividido por el número total de visitas de dos o más páginas vistas.

Tráfico nacional:

Audiencia/difusión correspondiente a España medida en base a los datos de las direcciones IP registradas por el sistema de medición.

7. Opinión

De OJDinteractiva, la división de INFORMACIÓN Y CONTROL DE PUBLICACIONES S.A.:

Hemos examinado la información facilitada por el editor del medio electrónico para el periodo que comprende la presente certificación.

Nuestro examen se ha realizado de acuerdo con las normas y procedimientos establecidos en las Normas Técnicas para el Control de los Medios Electrónicos de Comunicación.

En nuestra opinión, la presente acta presenta razonablemente la difusión/audiencia registrada por este medio electrónico.

ADVERTENCIA:

El trabajo de OJDinteractiva, la división de INFORMACIÓN Y CONTROL DE PUBLICACIONES S.A (INTROL) se limita a la realización de pruebas para la revisión de los datos de recuento suministrados por el editor con la finalidad de expresar una opinión sobre la razonabilidad de dichos datos de acuerdo con las Normas Técnicas para el control de los MEC.

Por tanto, INTROL no acepta responsabilidad alguna por las inexactitudes o errores que puedan existir en los datos de recuento. Tampoco acepta ninguna responsabilidad por la falsedad en los datos de recuento recibidos del editor, ni por otros datos de medición que no están incluidos en el análisis.

- 2019

OJDinteractiva