



INFORMACION Y CONTROL DE PUBLICACIONES, S.A.

Velázquez, 46, 1º Drcha - Tel. 91 435 00 32 Fax 91 435 96 05 - 28001 - MADRID
 Entença, 218 Entr. 7 - Tel 93 439 24 18 Fax 93 419 25 34 - 08029 - BARCELONA

Título: ELFORODECEUTA.ES
URL Primaria: https://elforodeceuta.es
Editor: Hipatia Social Consulting, S.L.
Domicilio: General Serrano Orive, 1
Ciudad: 51001 CEUTA
Teléfono:
Fax:
E-mail:
Clasificación: Noticias e Información
Sub-Clasificación: Noticias globales y actualidad



1. Cifras totales y promedios (Nacional e Internacional)

MES - AÑO	NAVEGADORES UNICOS	VISITAS	PAGINAS
Febrero - 2021	40.848	68.552	92.140
PROMEDIO DIARIO	2.056	2.448	3.291
PROMEDIO LUNES-VIERNES	2.076	2.485	3.345
PROMEDIO SABADO-DOMINGO	2.006	2.355	3.155
PAGINAS / VISITAS	1,34		
DURACION MEDIA VISITAS	0:01:01		
DURACION MEDIA PAGINAS	0:02:59		

2. Secciones (Nacional e Internacional)

	PAGINAS	%
HOME	7.512	8.15 %
RESTO	84.628	91.85 %

3. Por día del mes (Nacional e Internacional)

Día	N. únicos	Visitas	Páginas	Día	N. únicos	Visitas	Páginas	Día	N. únicos	Visitas	Páginas
1	1.675	2.047	2.795	11	1.889	2.264	2.905	21	2.466	2.838	3.507
2	1.508	1.855	2.519	12	1.981	2.406	3.145	22	2.120	2.526	3.444
3	1.574	1.902	2.770	13	1.775	2.085	2.594	23	1.813	2.146	3.034
4	1.964	2.390	3.163	14	1.646	1.987	2.549	24	1.661	1.994	2.833
5	1.929	2.356	3.380	15	2.303	2.733	3.537	25	2.012	2.436	3.193
6	2.879	3.447	4.864	16	1.888	2.189	2.931	26	1.779	2.114	3.004
7	1.721	1.975	2.659	17	2.593	3.082	4.101	27	1.426	1.657	2.382
8	4.348	5.127	6.591	18	1.972	2.374	3.381	28	2.365	2.795	3.944
9	2.194	2.646	3.452	19	1.989	2.333	3.069				
10	2.331	2.789	3.652	20	1.767	2.059	2.742				

4. Gráficas (Nacional e Internacional)

4.1 Por día de la semana (promedio)

N. únicos / Visitas (x 100)

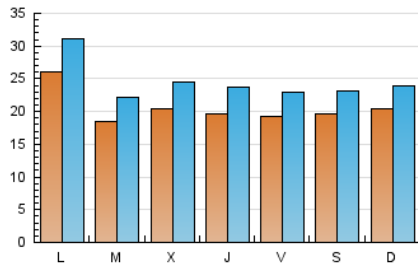

Páginas (x 100)

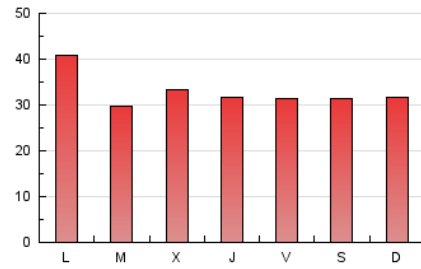

4.2 Por franja horaria (promedio)

Visitas (x 1000)



Páginas (x 1000)

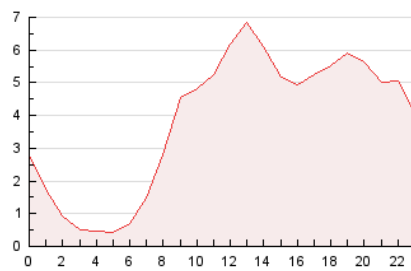

4.3 Por meses

N. únicos / Visitas (x 1000)

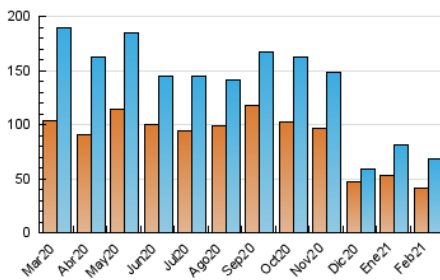

Páginas (x 1000)

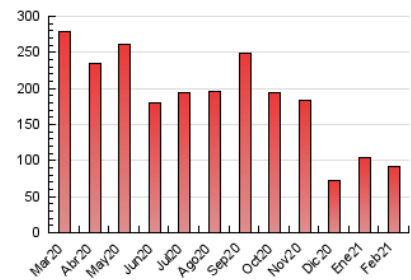



INFORMACION Y CONTROL DE PUBLICACIONES, S.A.

Velázquez, 46, 1º Drcha - Tel. 91 435 00 32 Fax 91 435 96 05 - 28001 - MADRID
 Entença, 218 Entr. 7 - Tel 93 439 24 18 Fax 93 419 25 34 - 08029 - BARCELONA

Anexo - Tráfico Nacional

Título: ELFORODECEUTA.ES
URL Primaria: https://elforodeceuta.es
Editor: Hipatia Social Consulting, S.L.
Domicilio: General Serrano Orive, 1
Ciudad: 51001 CEUTA
Teléfono:
Fax:
E-mail:
Clasificación: Noticias e Información
Sub-Clasificación: Noticias globales y actualidad



1. Cifras totales y promedios (Nacional)

MES - AÑO	NAVEGADORES UNICOS	VISITAS	PAGINAS
Febrero - 2021	29.110	54.949	77.545
PROMEDIO DIARIO	1.612	1.962	2.769
PROMEDIO LUNES-VIERNES	1.631	2.001	2.829
PROMEDIO SABADO-DOMINGO	1.564	1.867	2.621
PAGINAS / VISITAS	1,41		
DURACION MEDIA VISITAS	0:01:13		
DURACION MEDIA PAGINAS	0:02:57		

2. Secciones (Nacional)

	PAGINAS	%
HOME	7.305	9.42 %
RESTO	70.240	90.58 %

3. Por día del mes (Nacional)

Día	N. únicos	Visitas	Páginas	Día	N. únicos	Visitas	Páginas	Día	N. únicos	Visitas	Páginas
1	1.455	1.818	2.549	11	1.398	1.720	2.317	21	2.049	2.389	3.034
2	1.289	1.628	2.278	12	1.555	1.946	2.659	22	1.627	1.981	2.860
3	1.223	1.505	2.357	13	1.346	1.613	2.092	23	1.341	1.638	2.504
4	1.547	1.928	2.606	14	1.257	1.564	2.096	24	1.243	1.536	2.357
5	1.495	1.889	2.879	15	1.796	2.178	2.957	25	1.558	1.935	2.664
6	2.129	2.608	3.853	16	1.445	1.703	2.425	26	1.320	1.603	2.455
7	1.358	1.573	2.222	17	2.098	2.545	3.535	27	1.047	1.233	1.925
8	3.735	4.470	5.885	18	1.480	1.841	2.826	28	1.943	2.324	3.445
9	1.691	2.096	2.857	19	1.506	1.808	2.519				
10	1.819	2.242	3.088	20	1.380	1.635	2.301				

4. Gráficas (Nacional)

4.1 Por día de la semana (promedio)

N. únicos / Visitas (x 100)

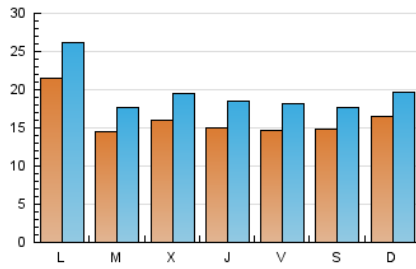

Páginas (x 100)

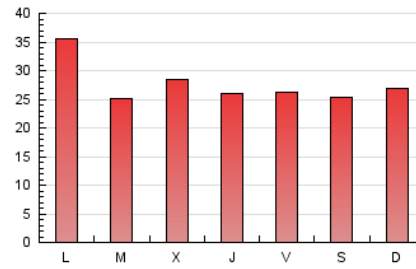

4.2 Por franja horaria (promedio)

Visitas (x 1000)

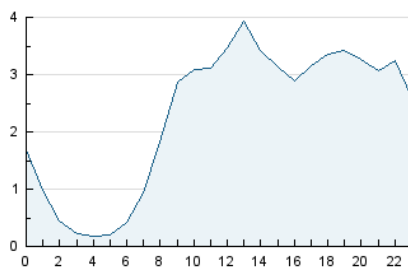

Páginas (x 1000)

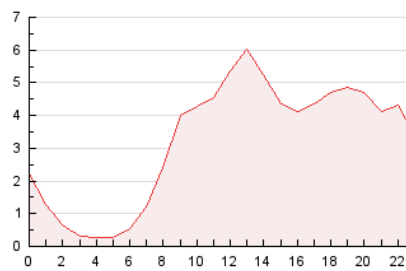

4.3 Por meses

N. únicos / Visitas (x 1000)

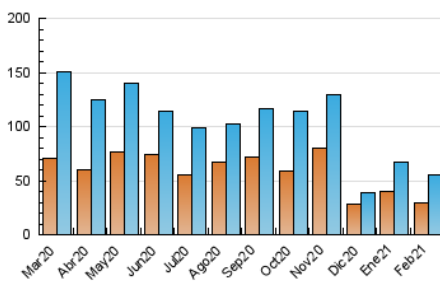

Páginas (x 1000)

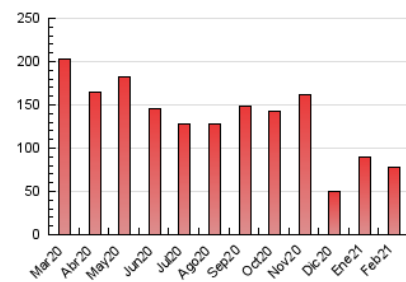

5. Observaciones

Este Medio Electrónico de Comunicación ha sido medido por la herramienta Google Analytics de Google

6. Definiciones básicas (Para más información ver Normas Técnicas para el Control de los Medios Electrónicos de Comunicación)

Página Vista:

Conjunto de ficheros enviado a un usuario como resultado de una petición del mismo recibida por el servidor. Cuando la página está formada por varios marcos (frames), el conjunto de los mismos tendrá, a efectos de cómputo, la consideración de una página unitaria.

Visita:

Una secuencia ininterrumpida de páginas servidas a un usuario válido. Si dicho usuario no realiza peticiones de páginas en un periodo de tiempo (30 min) la siguiente petición constituirá el inicio de una nueva visita.

Navegador Único:

Total de combinaciones únicas de una dirección IP y un identificador adicional. Los medios pueden utilizar cookies o el Identificador de Alta de registro.

Duración Página Vista:

Tiempo acumulado en segundos de todas las páginas vistas (en visitas de dos o más páginas vistas), dividido por el número total de páginas vistas.

Duración Visita:

Tiempo en segundos de todas las visitas de dos o más páginas vistas, dividido por el número total de visitas de dos o más páginas vistas.

Tráfico nacional:

Audiencia/difusión correspondiente a España medida en base a los datos de las direcciones IP registradas por el sistema de medición.

7. Opinión

De OJDinteractiva, la división de INFORMACIÓN Y CONTROL DE PUBLICACIONES S.A.:

Hemos examinado la información facilitada por el editor del medio electrónico para el periodo que comprende la presente certificación.

Nuestro examen se ha realizado de acuerdo con las normas y procedimientos establecidos en las Normas Técnicas para el Control de los Medios Electrónicos de Comunicación.

En nuestra opinión, la presente acta presenta razonablemente la difusión/audiencia registrada por este medio electrónico.

ADVERTENCIA:

El trabajo de OJDinteractiva, la división de INFORMACIÓN Y CONTROL DE PUBLICACIONES S.A (INTROL) se limita a la realización de pruebas para la revisión de los datos de recuento suministrados por el editor con la finalidad de expresar una opinión sobre la razonabilidad de dichos datos de acuerdo con las Normas Técnicas para el control de los MEC.

Por tanto, INTROL no acepta responsabilidad alguna por las inexactitudes o errores que puedan existir en los datos de recuento. Tampoco acepta ninguna responsabilidad por la falsedad en los datos de recuento recibidos del editor, ni por otros datos de medición que no están incluidos en el análisis.

Marzo - 2021

OJDinteractiva