



INFORMACION Y CONTROL DE PUBLICACIONES, S.A.

Velázquez, 46, 1º Drcha - Tel. 91 435 00 32 Fax 91 435 96 05 - 28001 - MADRID
 Entença, 218 Entr. 7 - Tel 93 439 24 18 Fax 93 419 25 34 - 08029 - BARCELONA

Título: ELFORODECEUTA.ES
URL Primaria: https://elforodeceuta.es
Editor: Hipatia Social Consulting, S.L.
Domicilio: General Serrano Orive, 1
Ciudad: 51001 CEUTA
Teléfono:
Fax:
E-mail:
Clasificación: Noticias e Información
Sub-Clasificación: Noticias globales y actualidad



1. Cifras totales y promedios (Nacional e Internacional)

MES - AÑO	NAVEGADORES UNICOS	VISITAS	PAGINAS
Febrero - 2019	24.434	43.496	64.201
PROMEDIO DIARIO	1.373	1.553	2.293
PROMEDIO LUNES-VIERNES	1.475	1.679	2.509
PROMEDIO SABADO-DOMINGO	1.119	1.239	1.754
PAGINAS / VISITAS	1,48		
DURACION MEDIA VISITAS	0:01:03		
DURACION MEDIA PAGINAS	0:02:11		

2. Secciones (Nacional e Internacional)

	PAGINAS	%
HOME	6.350	9.89 %
RESTO	57.851	90.11 %

3. Por día del mes (Nacional e Internacional)

Día	N. únicos	Visitas	Páginas	Día	N. únicos	Visitas	Páginas	Día	N. únicos	Visitas	Páginas
1	519	604	1.049	11	651	746	1.052	21	1.342	1.482	2.213
2	577	643	1.027	12	1.799	2.060	2.994	22	852	984	1.452
3	1.724	1.834	2.432	13	3.536	4.165	7.125	23	815	929	1.293
4	1.408	1.521	2.208	14	2.502	2.893	4.774	24	1.038	1.170	1.600
5	733	829	1.341	15	2.475	2.720	3.823	25	1.278	1.425	2.011
6	553	638	1.078	16	1.338	1.503	2.162	26	2.187	2.495	3.262
7	584	674	1.176	17	1.653	1.839	2.579	27	1.379	1.570	2.048
8	1.030	1.171	1.831	18	874	975	1.504	28	1.123	1.308	1.825
9	917	1.013	1.534	19	2.515	2.816	3.791				
10	886	977	1.403	20	2.152	2.512	3.614				

4. Gráficas (Nacional e Internacional)

4.1 Por día de la semana (promedio)

N. únicos / Visitas (x 100)

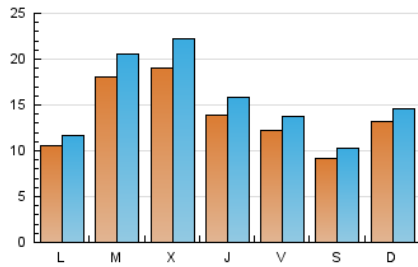

Páginas (x 100)

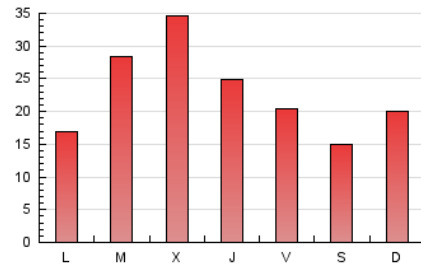

4.2 Por franja horaria (promedio)

Visitas (x 1000)



Páginas (x 1000)

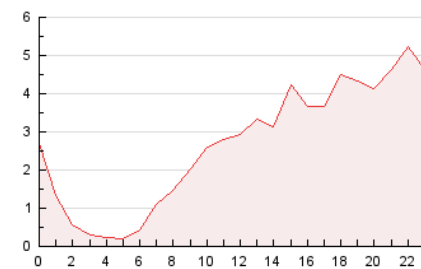

4.3 Por meses

N. únicos / Visitas (x 1000)

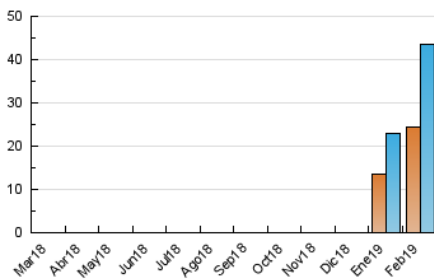

Páginas (x 1000)

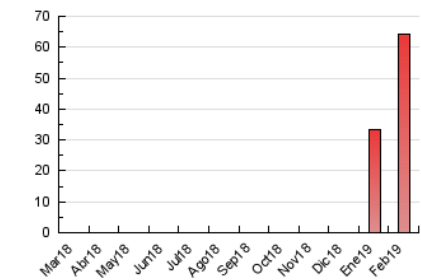



INFORMACION Y CONTROL DE PUBLICACIONES, S.A.

Velázquez, 46, 1º Drcha - Tel. 91 435 00 32 Fax 91 435 96 05 - 28001 - MADRID
 Entença, 218 Entr. 7 - Tel 93 439 24 18 Fax 93 419 25 34 - 08029 - BARCELONA

Anexo - Tráfico Nacional

Título: ELFORODECEUTA.ES
URL Primaria: https://elforodeceuta.es
Editor: Hipatia Social Consulting, S.L.
Domicilio: General Serrano Orive, 1
Ciudad: 51001 CEUTA
Teléfono:
Fax:
E-mail:
Clasificación: Noticias e Información
Sub-Clasificación: Noticias globales y actualidad



1. Cifras totales y promedios (Nacional)

MES - AÑO	NAVEGADORES UNICOS	VISITAS	PAGINAS
Febrero - 2019	21.822	40.289	60.345
PROMEDIO DIARIO	1.269	1.439	2.155
PROMEDIO LUNES-VIERNES	1.357	1.548	2.351
PROMEDIO SABADO-DOMINGO	1.051	1.167	1.665
PAGINAS / VISITAS	1,50		
DURACION MEDIA VISITAS		0:01:05	
DURACION MEDIA PAGINAS		0:02:11	

2. Secciones (Nacional)

	PAGINAS	%
HOME	5.725	9.49 %
RESTO	54.620	90.51 %

3. Por día del mes (Nacional)

Día	N. únicos	Visitas	Páginas	Día	N. únicos	Visitas	Páginas	Día	N. únicos	Visitas	Páginas
1	472	550	984	11	602	696	989	21	1.237	1.373	2.067
2	547	612	989	12	1.669	1.925	2.816	22	796	927	1.387
3	1.610	1.718	2.299	13	3.383	3.999	6.901	23	749	855	1.194
4	1.320	1.428	2.092	14	2.379	2.765	4.582	24	986	1.113	1.532
5	670	766	1.273	15	2.350	2.587	3.664	25	1.193	1.336	1.900
6	498	581	1.003	16	1.248	1.403	2.040	26	1.900	2.134	2.884
7	515	601	1.098	17	1.558	1.737	2.453	27	1.134	1.250	1.705
8	938	1.069	1.698	18	803	900	1.413	28	844	984	1.469
9	875	969	1.471	19	2.433	2.734	3.700				
10	838	929	1.345	20	1.997	2.348	3.397				

4. Gráficas (Nacional)

4.1 Por día de la semana (promedio)

N. únicos / Visitas (x 100)

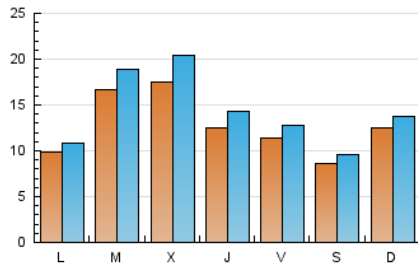

Páginas (x 100)

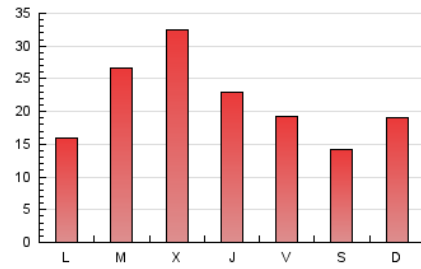

4.2 Por franja horaria (promedio)

Visitas (x 1000)



Páginas (x 1000)

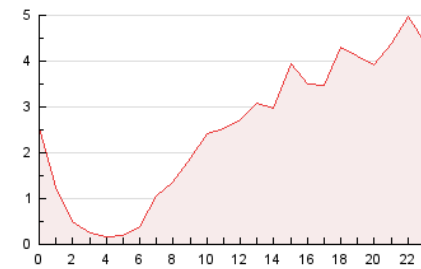

4.3 Por meses

N. únicos / Visitas (x 1000)

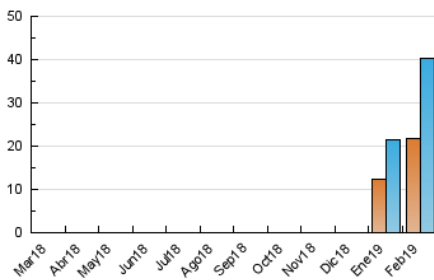

Páginas (x 1000)

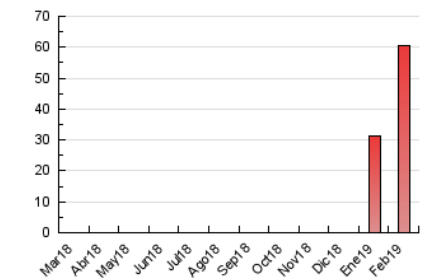

5. Observaciones

Este Medio Electrónico de Comunicación ha sido medido por la herramienta Google Analytics de Google

6. Definiciones básicas (Para más información ver Normas Técnicas para el Control de los Medios Electrónicos de Comunicación)

Página Vista:

Conjunto de ficheros enviado a un usuario como resultado de una petición del mismo recibida por el servidor. Cuando la página está formada por varios marcos (frames), el conjunto de los mismos tendrá, a efectos de cómputo, la consideración de una página unitaria.

Visita:

Una secuencia ininterrumpida de páginas servidas a un usuario válido. Si dicho usuario no realiza peticiones de páginas en un periodo de tiempo (30 min) la siguiente petición constituirá el inicio de una nueva visita.

Navegador Único:

Total de combinaciones únicas de una dirección IP y un identificador adicional. Los medios pueden utilizar cookies o el Identificador de Alta de registro.

Duración Página Vista:

Tiempo acumulado en segundos de todas las páginas vistas (en visitas de dos o más páginas vistas), dividido por el número total de páginas vistas.

Duración Visita:

Tiempo en segundos de todas las visitas de dos o más páginas vistas, dividido por el número total de visitas de dos o más páginas vistas.

Tráfico nacional:

Audiencia/difusión correspondiente a España medida en base a los datos de las direcciones IP registradas por el sistema de medición.

7. Opinión

De OJDinteractiva, la división de INFORMACIÓN Y CONTROL DE PUBLICACIONES S.A.:

Hemos examinado la información facilitada por el editor del medio electrónico para el periodo que comprende la presente certificación.

Nuestro examen se ha realizado de acuerdo con las normas y procedimientos establecidos en las Normas Técnicas para el Control de los Medios Electrónicos de Comunicación.

En nuestra opinión, la presente acta presenta razonablemente la difusión/audiencia registrada por este medio electrónico.

ADVERTENCIA:

El trabajo de OJDinteractiva, la división de INFORMACIÓN Y CONTROL DE PUBLICACIONES S.A (INTROL) se limita a la realización de pruebas para la revisión de los datos de recuento suministrados por el editor con la finalidad de expresar una opinión sobre la razonabilidad de dichos datos de acuerdo con las Normas Técnicas para el control de los MEC.

Por tanto, INTROL no acepta responsabilidad alguna por las inexactitudes o errores que puedan existir en los datos de recuento. Tampoco acepta ninguna responsabilidad por la falsedad en los datos de recuento recibidos del editor, ni por otros datos de medición que no están incluidos en el análisis.

Marzo - 2019

OJDinteractiva