



INFORMACION Y CONTROL DE PUBLICACIONES, S.A.

Velázquez, 46, 1º Drcha - Tel. 91 435 00 32 Fax 91 435 96 05 - 28001 - MADRID
 Entença, 218 Entr. 7 - Tel 93 439 24 18 Fax 93 419 25 34 - 08029 - BARCELONA

Título: ELDIASORIA.ES
URL Primaria: http://www.eldiasoria.es/
Editor: Ceres Comunicación Gráfica, S.A.U.
Domicilio: Avda. Castilla y León, 62
Ciudad: 09006 BURGOS
Teléfono: 94 725 22 56
Fax: 94 727 72 19
E-mail: internet@promecal.es
Clasificación: Noticias e Información
Sub-Clasificación: Noticias globales y actualidad



1. Cifras totales y promedios (Nacional e Internacional)

MES - AÑO	NAVEGADORES UNICOS	VISITAS	PAGINAS
Noviembre - 2018	14.925	25.971	48.155
PROMEDIO DIARIO	762	866	1.605
PROMEDIO LUNES-VIERNES	781	890	1.664
PROMEDIO SABADO-DOMINGO	709	800	1.445
PAGINAS / VISITAS	1,85		
DURACION MEDIA VISITAS	0:03:42		
DURACION MEDIA PAGINAS	0:04:20		

2. Secciones (Nacional e Internacional)

	PAGINAS	%
HOME	15.192	31.55 %
RESTO	32.963	68.45 %

3. Por día del mes (Nacional e Internacional)

Día	N. únicos	Visitas	Páginas	Día	N. únicos	Visitas	Páginas	Día	N. únicos	Visitas	Páginas
1	664	751	1.312	11	809	907	1.939	21	797	900	1.510
2	652	734	1.465	12	980	1.149	2.309	22	642	756	1.414
3	620	703	1.367	13	711	799	1.566	23	458	555	1.123
4	1.126	1.225	1.747	14	787	882	1.688	24	440	519	932
5	650	745	1.401	15	768	875	1.821	25	464	545	916
6	560	628	1.311	16	639	730	1.756	26	804	934	1.683
7	684	754	1.516	17	650	739	1.329	27	716	826	1.616
8	1.784	1.998	3.285	18	576	672	1.315	28	630	731	1.308
9	2.047	2.288	3.534	19	422	491	1.017	29	613	700	1.254
10	985	1.087	2.012	20	424	510	1.255	30	752	838	1.454

4. Gráficas (Nacional e Internacional)

4.1 Por día de la semana (promedio)

N. únicos / Visitas (x 100)

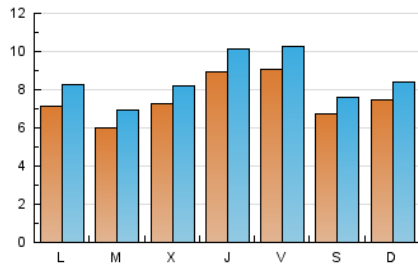

Páginas (x 100)

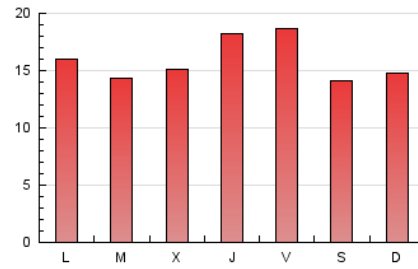

4.2 Por franja horaria (promedio)

Visitas (x 1000)



Páginas (x 1000)

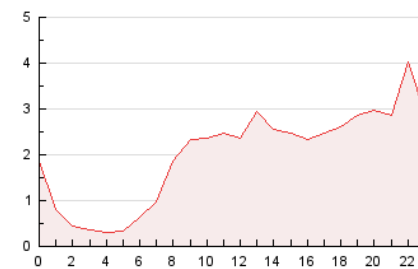

4.3 Por meses

N. únicos / Visitas (x 1000)

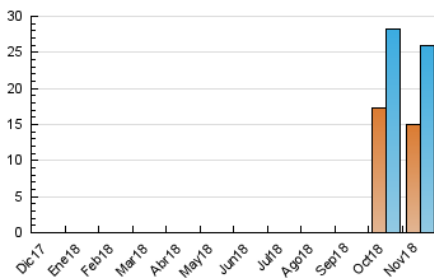

Páginas (x 1000)

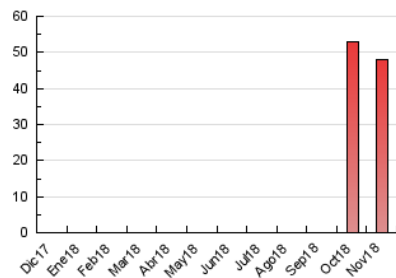



INFORMACION Y CONTROL DE PUBLICACIONES, S.A.

Velázquez, 46, 1º Drcha - Tel. 91 435 00 32 Fax 91 435 96 05 - 28001 - MADRID
Entença, 218 Entr. 7 - Tel 93 439 24 18 Fax 93 419 25 34 - 08029 - BARCELONA

Anexo - Tráfico Nacional

Título: ELDIASORIA.ES
URL Primaria: http://www.eldiasoria.es/
Editor: Ceres Comunicación Gráfica, S.A.U.
Domicilio: Avda. Castilla y León, 62
Ciudad: 09006 BURGOS
Teléfono: 94 725 22 56
Fax: 94 727 72 19
E-mail: internet@promecal.es
Clasificación: Noticias e Información
Sub-Clasificación: Noticias globales y actualidad



1. Cifras totales y promedios (Nacional)

MES - AÑO	NAVEGADORES UNICOS	VISITAS	PAGINAS
Noviembre - 2018	14.005	25.023	46.886
PROMEDIO DIARIO	731	834	1.563
PROMEDIO LUNES-VIERNES	748	855	1.622
PROMEDIO SABADO-DOMINGO	685	776	1.400
PAGINAS / VISITAS	1,87		
DURACION MEDIA VISITAS		0:03:44	
DURACION MEDIA PAGINAS		0:04:17	

2. Secciones (Nacional)

	PAGINAS	%
HOME	15.089	32.18 %
RESTO	31.797	67.82 %

3. Por día del mes (Nacional)

Día	N. únicos	Visitas	Páginas	Día	N. únicos	Visitas	Páginas	Día	N. únicos	Visitas	Páginas
1	633	719	1.276	11	783	879	1.879	21	762	864	1.471
2	618	699	1.421	12	953	1.122	2.280	22	602	714	1.369
3	590	672	1.259	13	682	770	1.533	23	436	533	1.101
4	1.098	1.195	1.713	14	756	851	1.650	24	424	503	911
5	618	712	1.368	15	742	849	1.795	25	449	530	892
6	531	597	1.274	16	615	705	1.721	26	758	886	1.623
7	654	723	1.472	17	633	722	1.312	27	669	778	1.566
8	1.739	1.953	3.226	18	545	640	1.261	28	595	694	1.264
9	2.012	2.253	3.492	19	393	461	970	29	576	660	1.206
10	961	1.063	1.970	20	402	488	1.207	30	702	788	1.404

4. Gráficas (Nacional)

4.1 Por día de la semana (promedio)

N. únicos / Visitas (x 100)

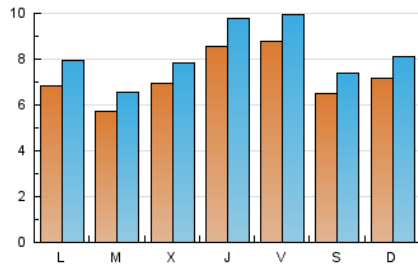

Páginas (x 100)

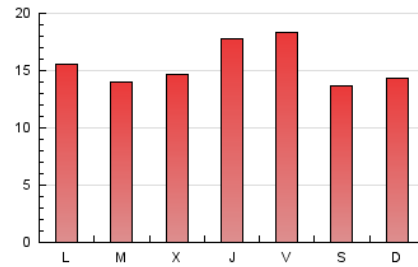

4.2 Por franja horaria (promedio)

Visitas (x 1000)

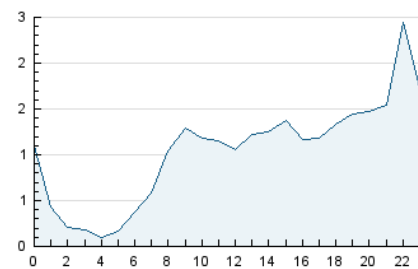

Páginas (x 1000)

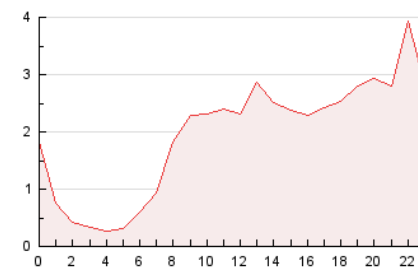

4.3 Por meses

N. únicos / Visitas (x 1000)

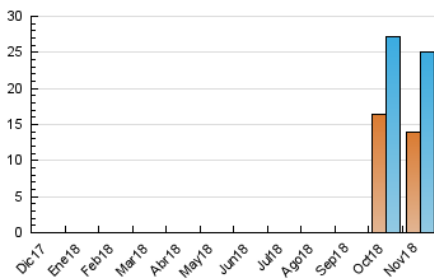

Páginas (x 1000)

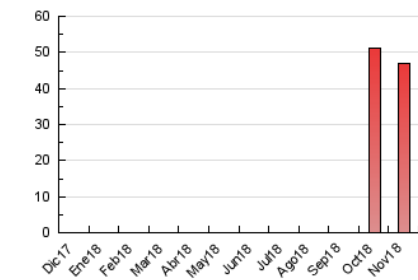

5. Observaciones

Este Medio Electrónico de Comunicación ha sido medido por la herramienta Google Analytics de Google

6. Definiciones básicas (Para más información ver Normas Técnicas para el Control de los Medios Electrónicos de Comunicación)

Página Vista:

Conjunto de ficheros enviado a un usuario como resultado de una petición del mismo recibida por el servidor. Cuando la página está formada por varios marcos (frames), el conjunto de los mismos tendrá, a efectos de cómputo, la consideración de una página unitaria.

Visita:

Una secuencia ininterrumpida de páginas servidas a un usuario válido. Si dicho usuario no realiza peticiones de páginas en un periodo de tiempo (30 min) la siguiente petición constituirá el inicio de una nueva visita.

Navegador Único:

Total de combinaciones únicas de una dirección IP y un identificador adicional. Los medios pueden utilizar cookies o el Identificador de Alta de registro.

Duración Página Vista:

Tiempo acumulado en segundos de todas las páginas vistas (en visitas de dos o más páginas vistas), dividido por el número total de páginas vistas.

Duración Visita:

Tiempo en segundos de todas las visitas de dos o más páginas vistas, dividido por el número total de visitas de dos o más páginas vistas.

Tráfico nacional:

Audiencia/difusión correspondiente a España medida en base a los datos de las direcciones IP registradas por el sistema de medición.

7. Opinión

De OJDinteractiva, la división de INFORMACIÓN Y CONTROL DE PUBLICACIONES S.A.:

Hemos examinado la información facilitada por el editor del medio electrónico para el periodo que comprende la presente certificación.

Nuestro examen se ha realizado de acuerdo con las normas y procedimientos establecidos en las Normas Técnicas para el Control de los Medios Electrónicos de Comunicación.

En nuestra opinión, la presente acta presenta razonablemente la difusión/audiencia registrada por este medio electrónico.

ADVERTENCIA:

El trabajo de OJDinteractiva, la división de INFORMACIÓN Y CONTROL DE PUBLICACIONES S.A (INTROL) se limita a la realización de pruebas para la revisión de los datos de recuento suministrados por el editor con la finalidad de expresar una opinión sobre la razonabilidad de dichos datos de acuerdo con las Normas Técnicas para el control de los MEC.

Por tanto, INTROL no acepta responsabilidad alguna por las inexactitudes o errores que puedan existir en los datos de recuento. Tampoco acepta ninguna responsabilidad por la falsedad en los datos de recuento recibidos del editor, ni por otros datos de medición que no están incluidos en el análisis.

Diciembre - 2018

OJDinteractiva