



## INFORMACION Y CONTROL DE PUBLICACIONES, S.A.

Velázquez, 46, 1º Drcha - Tel. 91 435 00 32 Fax 91 435 96 05 - 28001 - MADRID  
 Entença, 218 Entr. 7 - Tel 93 439 24 18 Fax 93 419 25 34 - 08029 - BARCELONA

**Título:** DIARISERPIS.COM  
**URL Primaria:** https://diariserpis.com  
**Editor:** Premsa Digital Rius Valencians, S.L.  
**Domicilio:** C/Santo Tomás de Villanueva, 8-1  
**Ciudad:** 46701 GANDÍA  
**Teléfono:** -  
**Fax:** -  
**E-mail:** -  
**Clasificación:** Noticias e Información  
**Sub-Clasificación:** Noticias globales y actualidad



### 1. Cifras totales y promedios (Nacional e Internacional)

MES - AÑO	NAVEGADORES UNICOS	VISITAS	PAGINAS
Enero - 2021	18.011	37.414	53.347
<b>PROMEDIO DIARIO</b>	<b>1.075</b>	<b>1.207</b>	<b>1.721</b>
<b>PROMEDIO LUNES-VIERNES</b>	944	1.075	1.544
<b>PROMEDIO SABADO-DOMINGO</b>	1.350	1.483	2.093
<b>PAGINAS / VISITAS</b>	1,43		
<b>DURACION MEDIA VISITAS</b>	0:00:40		
<b>DURACION MEDIA PAGINAS</b>	0:01:35		

### 2. Secciones (Nacional e Internacional)

	PAGINAS	%
<b>HOME</b>	5.473	10.26 %
<b>RESTO</b>	47.874	89.74 %

### 3. Por día del mes (Nacional e Internacional)

Día	N. únicos	Visitas	Páginas	Día	N. únicos	Visitas	Páginas	Día	N. únicos	Visitas	Páginas
1	870	966	1.455	11	1.177	1.285	1.763	21	657	747	1.081
2	926	1.031	1.453	12	992	1.176	1.673	22	2.076	2.369	3.535
3	1.050	1.212	1.583	13	760	859	1.329	23	1.624	1.780	2.626
4	745	840	1.236	14	657	775	1.127	24	1.475	1.637	2.600
5	770	880	1.247	15	1.396	1.499	1.884	25	927	1.078	1.575
6	1.257	1.389	1.813	16	1.217	1.312	1.683	26	885	1.027	1.589
7	1.206	1.352	1.942	17	967	1.059	1.475	27	507	570	906
8	914	1.126	1.648	18	1.089	1.240	1.664	28	776	929	1.359
9	880	999	1.379	19	760	871	1.250	29	780	900	1.325
10	3.056	3.243	4.054	20	618	704	1.018	30	1.245	1.366	2.283
								31	1.055	1.193	1.792

4. Gráficas (Nacional e Internacional)

4.1 Por día de la semana (promedio)

N. únicos / Visitas (x 100)

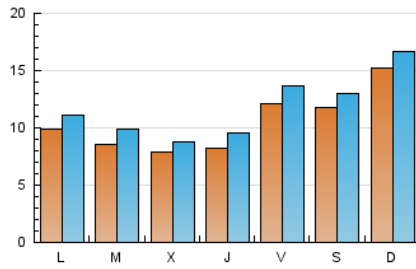

Páginas (x 100)

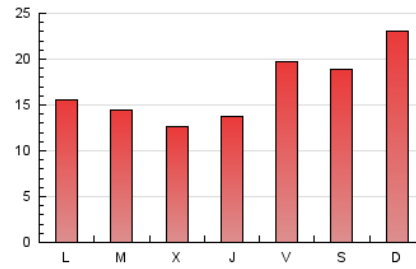

4.2 Por franja horaria (promedio)

Visitas (x 1000)

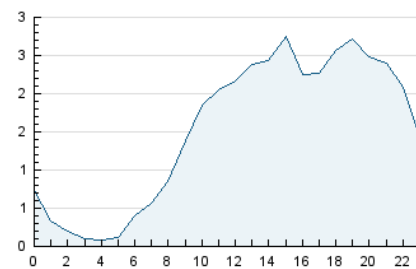

Páginas (x 1000)

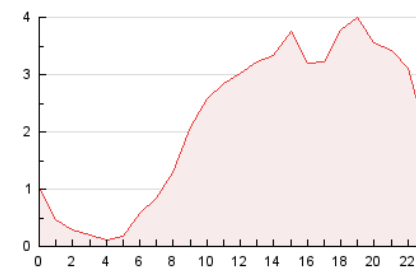

4.3 Por meses

N. únicos / Visitas (x 1000)

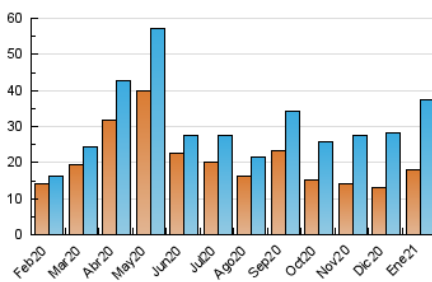

Páginas (x 1000)

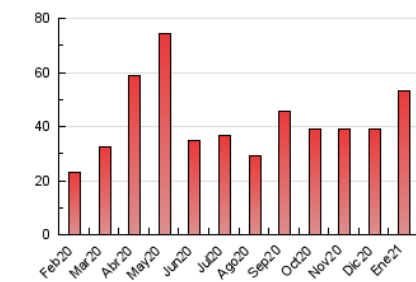



## INFORMACION Y CONTROL DE PUBLICACIONES, S.A.

Velázquez, 46, 1º Drcha - Tel. 91 435 00 32 Fax 91 435 96 05 - 28001 - MADRID  
 Entença, 218 Entr. 7 - Tel 93 439 24 18 Fax 93 419 25 34 - 08029 - BARCELONA

### Anexo - Tráfico Nacional

**Título:** DIARISERPIS.COM  
**URL Primaria:** https://diariserpis.com  
**Editor:** Prensa Digital Rius Valencians, S.L.  
**Domicilio:** C/Santo Tomás de Villanueva, 8-1  
**Ciudad:** 46701 GANDÍA  
**Teléfono:** -  
**Fax:** -  
**E-mail:**  
**Clasificación:** Noticias e Información  
**Sub-Clasificación:** Noticias globales y actualidad



#### 1. Cifras totales y promedios (Nacional)

MES - AÑO	NAVEGADORES UNICOS	VISITAS	PAGINAS
Enero - 2021	15.852	35.136	50.684
<b>PROMEDIO DIARIO</b>	<b>1.002</b>	<b>1.133</b>	<b>1.635</b>
<b>PROMEDIO LUNES-VIERNES</b>	<b>869</b>	<b>1.000</b>	<b>1.457</b>
<b>PROMEDIO SABADO-DOMINGO</b>	<b>1.282</b>	<b>1.415</b>	<b>2.008</b>
<b>PAGINAS / VISITAS</b>	<b>1,44</b>		
<b>DURACION MEDIA VISITAS</b>	<b>0:00:42</b>		
<b>DURACION MEDIA PAGINAS</b>	<b>0:01:36</b>		

#### 2. Secciones (Nacional)

	PAGINAS	%
<b>HOME</b>	10.326	20.37 %
<b>RESTO</b>	40.358	79.63 %

#### 3. Por día del mes (Nacional)

Día	N. únicos	Visitas	Páginas	Día	N. únicos	Visitas	Páginas	Día	N. únicos	Visitas	Páginas
1	828	923	1.401	11	1.082	1.189	1.662	21	590	680	1.007
2	877	981	1.399	12	921	1.103	1.575	22	2.002	2.294	3.441
3	999	1.161	1.526	13	695	792	1.257	23	1.550	1.704	2.514
4	688	783	1.176	14	608	726	1.078	24	1.378	1.537	2.444
5	707	817	1.178	15	1.039	1.142	1.522	25	867	1.017	1.495
6	1.199	1.328	1.727	16	1.146	1.241	1.606	26	825	967	1.505
7	1.149	1.294	1.882	17	926	1.017	1.422	27	446	507	830
8	850	1.061	1.580	18	1.039	1.190	1.606	28	731	881	1.295
9	798	917	1.295	19	693	804	1.175	29	722	841	1.256
10	2.961	3.147	3.930	20	565	651	958	30	1.177	1.298	2.208
								31	1.005	1.143	1.734

4. Gráficas (Nacional)

4.1 Por día de la semana (promedio)

N. únicos / Visitas (x 100)

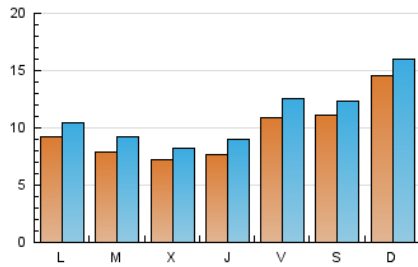

Páginas (x 100)

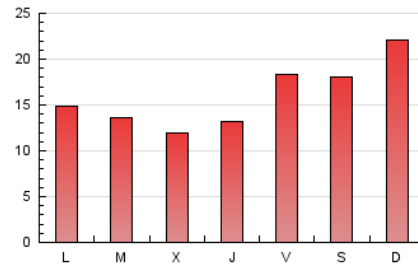

4.2 Por franja horaria (promedio)

Visitas (x 1000)

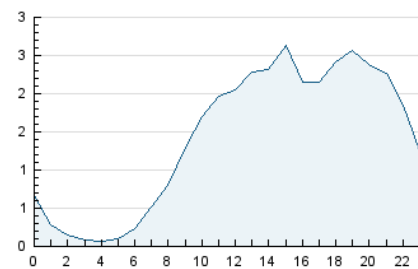

Páginas (x 1000)

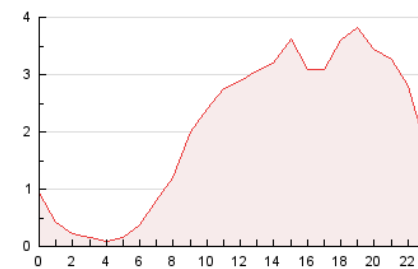

4.3 Por meses

N. únicos / Visitas (x 1000)

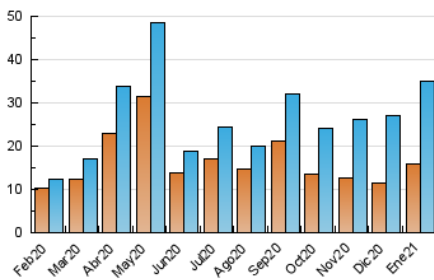

Páginas (x 1000)

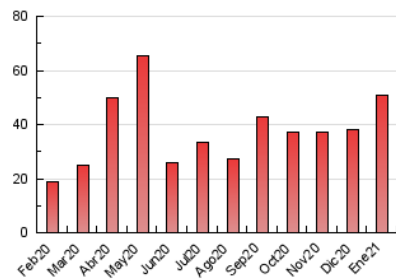

## 5. Observaciones

Este Medio Electrónico de Comunicación ha sido medido por la herramienta Google Analytics de Google

## 6. Definiciones básicas (Para más información ver Normas Técnicas para el Control de los Medios Electrónicos de Comunicación)

### Página Vista:

Conjunto de ficheros enviado a un usuario como resultado de una petición del mismo recibida por el servidor. Cuando la página está formada por varios marcos (frames), el conjunto de los mismos tendrá, a efectos de cómputo, la consideración de una página unitaria.

### Visita:

Una secuencia ininterrumpida de páginas servidas a un usuario válido. Si dicho usuario no realiza peticiones de páginas en un periodo de tiempo (30 min) la siguiente petición constituirá el inicio de una nueva visita.

### Navegador Único:

Total de combinaciones únicas de una dirección IP y un identificador adicional. Los medios pueden utilizar cookies o el Identificador de Alta de registro.

### Duración Página Vista:

Tiempo acumulado en segundos de todas las páginas vistas (en visitas de dos o más páginas vistas), dividido por el número total de páginas vistas.

### Duración Visita:

Tiempo en segundos de todas las visitas de dos o más páginas vistas, dividido por el número total de visitas de dos o más páginas vistas.

### Tráfico nacional:

Audiencia/difusión correspondiente a España medida en base a los datos de las direcciones IP registradas por el sistema de medición.

## 7. Opinión

De OJDinteractiva, la división de INFORMACIÓN Y CONTROL DE PUBLICACIONES S.A.:

Hemos examinado la información facilitada por el editor del medio electrónico para el periodo que comprende la presente certificación.

Nuestro examen se ha realizado de acuerdo con las normas y procedimientos establecidos en las Normas Técnicas para el Control de los Medios Electrónicos de Comunicación.

En nuestra opinión, la presente acta presenta razonablemente la difusión/audiencia registrada por este medio electrónico.

### ADVERTENCIA:

El trabajo de OJDinteractiva, la división de INFORMACIÓN Y CONTROL DE PUBLICACIONES S.A (INTROL) se limita a la realización de pruebas para la revisión de los datos de recuento suministrados por el editor con la finalidad de expresar una opinión sobre la razonabilidad de dichos datos de acuerdo con las Normas Técnicas para el control de los MEC.

Por tanto, INTROL no acepta responsabilidad alguna por las inexactitudes o errores que puedan existir en los datos de recuento. Tampoco acepta ninguna responsabilidad por la falsedad en los datos de recuento recibidos del editor, ni por otros datos de medición que no están incluidos en el análisis.

Febrero - 2021

OJDinteractiva