



INFORMACION Y CONTROL DE PUBLICACIONES, S.A.

Velázquez, 46, 1º Drcha - Tel. 91 435 00 32 Fax 91 435 96 05 - 28001 - MADRID
 Entença, 218 Entr. 7 - Tel 93 439 24 18 Fax 93 419 25 34 - 08029 - BARCELONA

Título: SALAMANCA24HORAS.COM
URL Primaria: http://www.salamanca24horas.com
Editor: Publiabor, S.L.
Domicilio: José Jaúregui, 1, 1º
Ciudad: 37002 SALAMANCA
Teléfono:
Fax:
E-mail:
Clasificación: Noticias e Información
Sub-Clasificación: Noticias globales y actualidad

salamanca24 horas.com

1. Cifras totales y promedios (Nacional e Internacional)

MES - AÑO	NAVEGADORES UNICOS	VISITAS	PAGINAS
Octubre - 2020	2.081.525	6.407.581	12.710.635
PROMEDIO DIARIO	146.397	206.696	410.020
PROMEDIO LUNES-VIERNES	154.943	216.846	422.863
PROMEDIO SABADO-DOMINGO	125.507	181.887	378.628
PAGINAS / VISITAS	1,98		
DURACION MEDIA VISITAS	0:02:36		
DURACION MEDIA PAGINAS	0:02:39		

2. Secciones (Nacional e Internacional)

	PAGINAS	%
HOME	3.539.593	27.85 %
RESTO	9.171.042	72.15 %

3. Por día del mes (Nacional e Internacional)

Día	N. únicos	Visitas	Páginas	Día	N. únicos	Visitas	Páginas	Día	N. únicos	Visitas	Páginas
1	105.612	156.676	344.083	11	74.397	107.220	222.600	21	165.824	235.549	438.146
2	119.918	172.001	360.834	12	89.024	125.298	245.440	22	125.992	190.585	395.316
3	100.901	137.714	258.393	13	322.629	396.123	668.712	23	146.518	247.842	531.255
4	134.811	185.960	359.909	14	399.614	461.991	738.225	24	123.339	189.917	400.208
5	105.264	150.427	307.020	15	241.945	351.966	676.514	25	148.523	236.102	518.265
6	101.154	146.069	297.913	16	170.258	241.493	481.355	26	128.337	194.277	409.244
7	105.955	149.949	312.035	17	185.139	257.010	517.099	27	167.727	233.665	451.492
8	132.624	186.541	364.380	18	184.268	251.579	548.340	28	128.840	203.961	421.964
9	104.669	149.939	314.315	19	197.921	255.338	470.312	29	106.437	162.564	349.409
10	78.604	112.620	235.932	20	128.874	187.296	376.664	30	113.620	171.052	348.354
								31	99.578	158.857	346.907

4. Gráficas (Nacional e Internacional)

4.1 Por día de la semana (promedio)

N. únicos / Visitas (x 100)

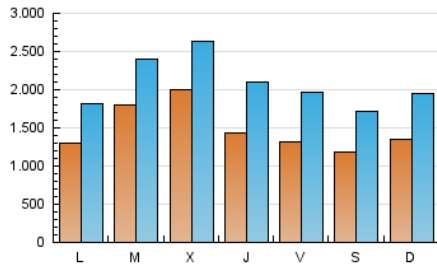

Páginas (x 100)



4.2 Por franja horaria (promedio)

Visitas (x 1000)



Páginas (x 1000)

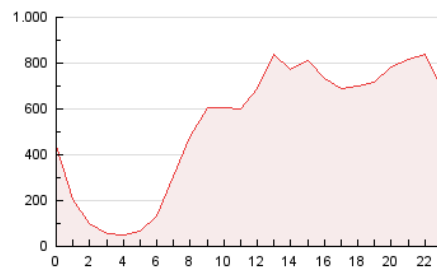

4.3 Por meses

N. únicos / Visitas (x 1000)

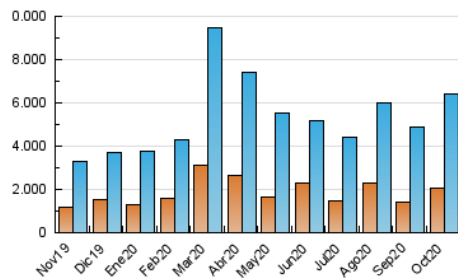

Páginas (x 1000)

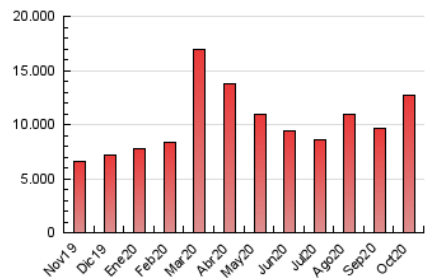



INFORMACION Y CONTROL DE PUBLICACIONES, S.A.

Velázquez, 46, 1º Drcha - Tel. 91 435 00 32 Fax 91 435 96 05 - 28001 - MADRID
 Entença, 218 Entr. 7 - Tel 93 439 24 18 Fax 93 419 25 34 - 08029 - BARCELONA

Anexo - Tráfico Nacional

Título: SALAMANCA24HORAS.COM
URL Primaria: http://www.salamanca24horas.com
Editor: Publiabor, S.L.
Domicilio: José Jaúregui, 1, 1º
Ciudad: 37002 SALAMANCA
Teléfono:
Fax:
E-mail:
Clasificación: Noticias e Información
Sub-Clasificación: Noticias globales y actualidad

salamanca24 horas.com

1. Cifras totales y promedios (Nacional)

MES - AÑO	NAVEGADORES UNICOS	VISITAS	PAGINAS
Octubre - 2020	1.962.230	6.249.696	12.480.233
PROMEDIO DIARIO	141.828	201.603	402.588
PROMEDIO LUNES-VIERNES	149.945	211.361	414.959
PROMEDIO SABADO-DOMINGO	121.986	177.751	372.348
PAGINAS / VISITAS	2,00		
DURACION MEDIA VISITAS	0:02:38		
DURACION MEDIA PAGINAS	0:02:38		

2. Secciones (Nacional)

	PAGINAS	%
HOME	3.507.097	28.10 %
RESTO	8.973.136	71.90 %

3. Por día del mes (Nacional)

Día	N. únicos	Visitas	Páginas	Día	N. únicos	Visitas	Páginas	Día	N. únicos	Visitas	Páginas
1	100.917	151.428	336.653	11	71.383	103.805	217.817	21	161.498	230.819	431.291
2	115.890	167.180	353.749	12	83.682	119.596	237.539	22	121.950	185.940	388.592
3	97.649	133.939	252.974	13	315.023	387.985	657.257	23	142.211	242.950	523.930
4	130.633	181.118	353.186	14	386.638	449.271	720.743	24	119.277	185.670	394.088
5	101.561	146.074	300.803	15	232.330	341.505	661.336	25	144.884	231.502	510.432
6	97.478	141.814	291.910	16	165.151	236.367	473.790	26	124.139	189.789	402.616
7	102.594	146.020	306.303	17	181.553	252.294	509.998	27	163.609	228.807	444.028
8	128.637	181.798	357.737	18	180.826	247.035	539.828	28	124.587	199.080	414.851
9	101.116	145.843	308.613	19	192.322	249.843	461.892	29	102.678	158.215	343.060
10	75.463	109.214	231.275	20	124.887	182.790	370.009	30	109.897	166.825	342.395
								31	96.204	155.180	341.538

4. Gráficas (Nacional)

4.1 Por día de la semana (promedio)

N. únicos / Visitas (x 100)

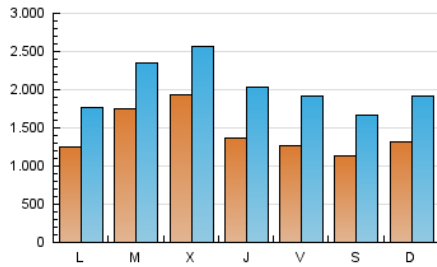

Páginas (x 100)

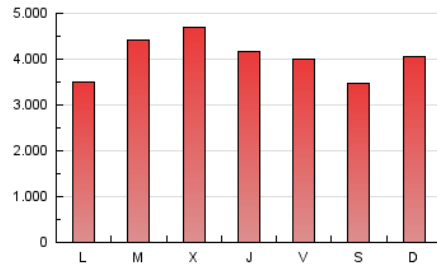

4.2 Por franja horaria (promedio)

Visitas (x 1000)

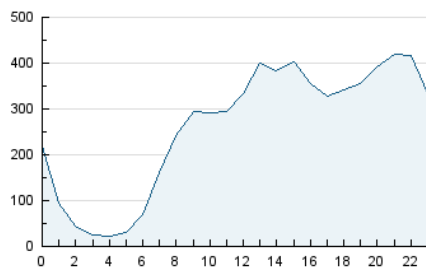

Páginas (x 1000)

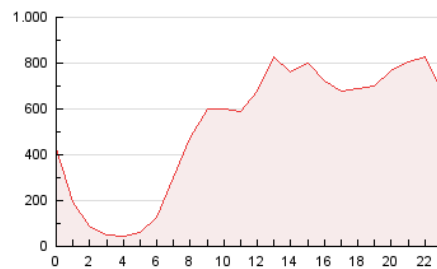

4.3 Por meses

N. únicos / Visitas (x 1000)

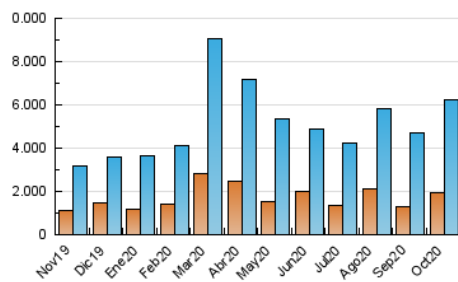

Páginas (x 1000)

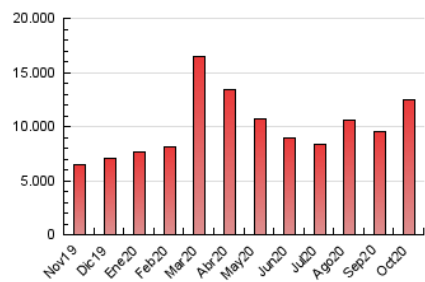

5. Observaciones

Este Medio Electrónico de Comunicación ha sido medido por la herramienta Google Analytics de Google

6. Definiciones básicas (Para más información ver Normas Técnicas para el Control de los Medios Electrónicos de Comunicación)

Página Vista:

Conjunto de ficheros enviado a un usuario como resultado de una petición del mismo recibida por el servidor. Cuando la página está formada por varios marcos (frames), el conjunto de los mismos tendrá, a efectos de cómputo, la consideración de una página unitaria.

Visita:

Una secuencia ininterrumpida de páginas servidas a un usuario válido. Si dicho usuario no realiza peticiones de páginas en un periodo de tiempo (30 min) la siguiente petición constituirá el inicio de una nueva visita.

Navegador Único:

Total de combinaciones únicas de una dirección IP y un identificador adicional. Los medios pueden utilizar cookies o el Identificador de Alta de registro.

Duración Página Vista:

Tiempo acumulado en segundos de todas las páginas vistas (en visitas de dos o más páginas vistas), dividido por el número total de páginas vistas.

Duración Visita:

Tiempo en segundos de todas las visitas de dos o más páginas vistas, dividido por el número total de visitas de dos o más páginas vistas.

Tráfico nacional:

Audiencia/difusión correspondiente a España medida en base a los datos de las direcciones IP registradas por el sistema de medición.

7. Opinión

De OJDinteractiva, la división de INFORMACIÓN Y CONTROL DE PUBLICACIONES S.A.:

Hemos examinado la información facilitada por el editor del medio electrónico para el periodo que comprende la presente certificación.

Nuestro examen se ha realizado de acuerdo con las normas y procedimientos establecidos en las Normas Técnicas para el Control de los Medios Electrónicos de Comunicación.

En nuestra opinión, la presente acta presenta razonablemente la difusión/audiencia registrada por este medio electrónico.

ADVERTENCIA:

El trabajo de OJDinteractiva, la división de INFORMACIÓN Y CONTROL DE PUBLICACIONES S.A (INTROL) se limita a la realización de pruebas para la revisión de los datos de recuento suministrados por el editor con la finalidad de expresar una opinión sobre la razonabilidad de dichos datos de acuerdo con las Normas Técnicas para el control de los MEC.

Por tanto, INTROL no acepta responsabilidad alguna por las inexactitudes o errores que puedan existir en los datos de recuento. Tampoco acepta ninguna responsabilidad por la falsedad en los datos de recuento recibidos del editor, ni por otros datos de medición que no están incluidos en el análisis.

Noviembre - 2020

OJDinteractiva