



INFORMACION Y CONTROL DE PUBLICACIONES, S.A.

Velázquez, 46, 1º Drcha - Tel. 91 435 00 32 Fax 91 435 96 05 - 28001 - MADRID
 Entença, 218 Entr. 7 - Tel 93 439 24 18 Fax 93 419 25 34 - 08029 - BARCELONA

Título: SALAMANCA24HORAS.COM
URL Primaria: http://www.salamanca24horas.com
Editor: Publiabor, S.L.
Domicilio: José Jaúregui, 1, 1º
Ciudad: 37002 SALAMANCA
Teléfono:
Fax:
E-mail:
Clasificación: Noticias e Información
Sub-Clasificación: Noticias globales y actualidad

salamanca24 horas.com

1. Cifras totales y promedios (Nacional e Internacional)

MES - AÑO	NAVEGADORES UNICOS	VISITAS	PAGINAS
Agosto - 2019	972.645	2.876.384	5.723.335
PROMEDIO DIARIO	69.399	92.787	184.624
PROMEDIO LUNES-VIERNES	71.309	94.596	186.576
PROMEDIO SABADO-DOMINGO	64.729	88.365	179.852
PAGINAS / VISITAS	1,99		
DURACION MEDIA VISITAS	0:02:14		
DURACION MEDIA PAGINAS	0:02:16		

2. Secciones (Nacional e Internacional)

	PAGINAS	%
HOME	1.610.648	28.14 %
RESTO	4.112.687	71.86 %

3. Por día del mes (Nacional e Internacional)

Día	N. únicos	Visitas	Páginas	Día	N. únicos	Visitas	Páginas	Día	N. únicos	Visitas	Páginas
1	58.389	81.723	172.577	11	56.180	77.242	156.445	21	68.444	92.248	183.856
2	56.207	77.140	159.727	12	71.150	96.213	195.624	22	102.443	128.101	241.095
3	48.375	67.914	135.382	13	64.493	84.941	172.777	23	63.207	85.498	179.344
4	66.621	93.789	198.827	14	59.049	79.388	158.190	24	68.688	95.969	194.817
5	85.861	112.534	224.498	15	57.546	79.676	159.850	25	71.515	102.985	224.898
6	75.976	97.501	187.291	16	58.712	80.325	157.889	26	68.111	94.852	199.598
7	64.664	87.141	172.068	17	52.486	71.987	150.779	27	71.149	95.129	184.145
8	64.497	87.203	176.806	18	80.921	103.219	197.220	28	61.874	81.586	159.302
9	66.393	89.436	183.838	19	80.883	102.404	186.040	29	94.090	122.139	230.149
10	51.451	69.501	149.080	20	85.357	110.669	208.194	30	90.312	115.255	211.808
								31	86.323	112.676	211.221

4. Gráficas (Nacional e Internacional)

4.1 Por día de la semana (promedio)

N. únicos / Visitas (x 100)

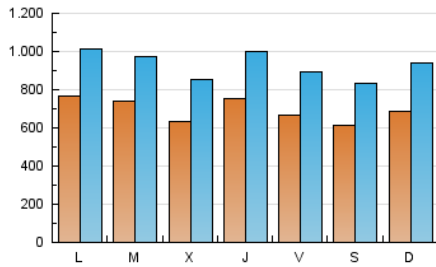

Páginas (x 100)

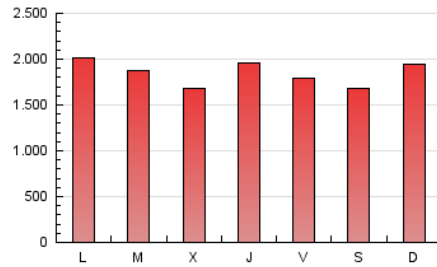

4.2 Por franja horaria (promedio)

Visitas (x 1000)

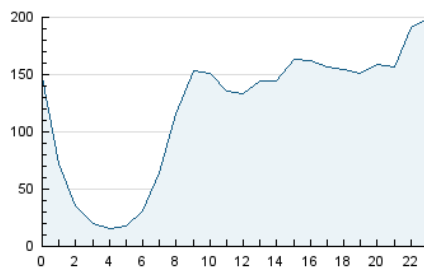

Páginas (x 1000)

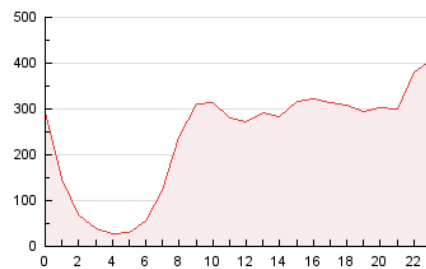

4.3 Por meses

N. únicos / Visitas (x 1000)

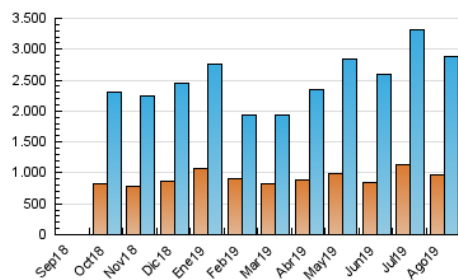

Páginas (x 1000)

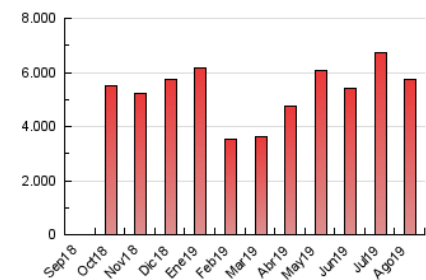



INFORMACION Y CONTROL DE PUBLICACIONES, S.A.

Velázquez, 46, 1º Drcha - Tel. 91 435 00 32 Fax 91 435 96 05 - 28001 - MADRID
 Entença, 218 Entr. 7 - Tel 93 439 24 18 Fax 93 419 25 34 - 08029 - BARCELONA

Anexo - Tráfico Nacional

Título: SALAMANCA24HORAS.COM
URL Primaria: http://www.salamanca24horas.com
Editor: Publiabor, S.L.
Domicilio: José Jaúregui, 1, 1º
Ciudad: 37002 SALAMANCA
Teléfono:
Fax:
E-mail:
Clasificación: Noticias e Información
Sub-Clasificación: Noticias globales y actualidad

salamanca24 horas.com

1. Cifras totales y promedios (Nacional)

MES - AÑO	NAVEGADORES UNICOS	VISITAS	PAGINAS
Agosto - 2019	912.063	2.793.143	5.594.697
PROMEDIO DIARIO	67.004	90.101	180.474
PROMEDIO LUNES-VIERNES	68.787	91.783	182.306
PROMEDIO SABADO-DOMINGO	62.646	85.991	175.997
PAGINAS / VISITAS	2,00		
DURACION MEDIA VISITAS	0:02:16		
DURACION MEDIA PAGINAS	0:02:15		

2. Secciones (Nacional)

	PAGINAS	%
HOME	1.583.683	28.31 %
RESTO	4.011.014	71.69 %

3. Por día del mes (Nacional)

Día	N. únicos	Visitas	Páginas	Día	N. únicos	Visitas	Páginas	Día	N. únicos	Visitas	Páginas
1	56.796	79.728	169.428	11	54.556	75.209	153.249	21	66.259	89.685	179.824
2	54.561	75.282	156.776	12	68.435	93.445	191.508	22	99.782	125.233	236.471
3	47.161	66.442	133.076	13	62.300	82.494	168.926	23	61.426	83.257	175.552
4	65.117	91.958	195.709	14	57.107	77.158	154.624	24	66.399	93.404	190.287
5	83.399	109.795	220.114	15	55.998	77.831	156.887	25	69.477	100.622	220.558
6	73.372	94.680	183.256	16	57.315	78.524	154.887	26	66.157	92.495	195.529
7	62.538	84.772	168.523	17	50.707	70.019	147.455	27	68.969	92.621	180.030
8	61.244	83.912	172.051	18	78.223	100.526	193.010	28	58.968	78.567	155.002
9	64.350	86.972	180.045	19	77.543	98.592	180.666	29	88.775	117.018	222.906
10	50.041	67.817	146.075	20	82.720	107.492	203.535	30	85.306	109.667	204.183
								31	82.130	107.926	204.555

4. Gráficas (Nacional)

4.1 Por día de la semana (promedio)

N. únicos / Visitas (x 100)

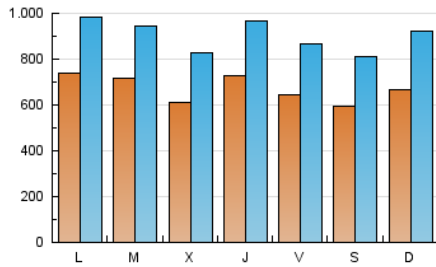

Páginas (x 100)

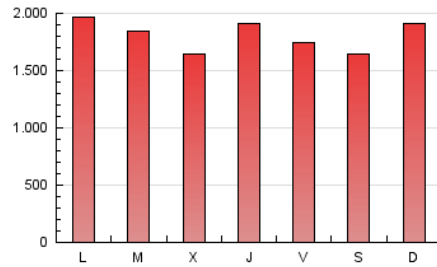

4.2 Por franja horaria (promedio)

Visitas (x 1000)

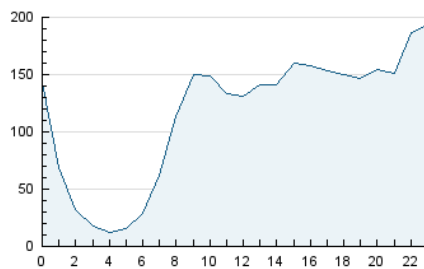

Páginas (x 1000)

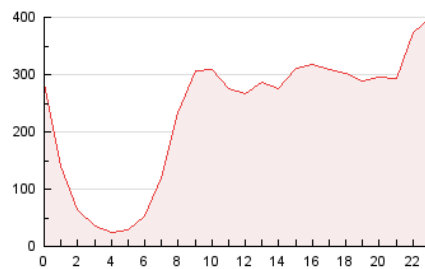

4.3 Por meses

N. únicos / Visitas (x 1000)

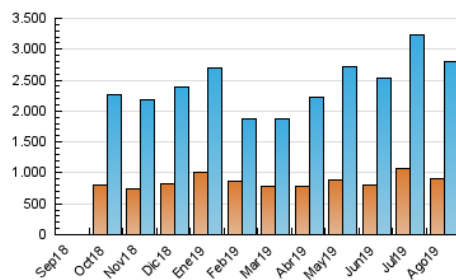

Páginas (x 1000)

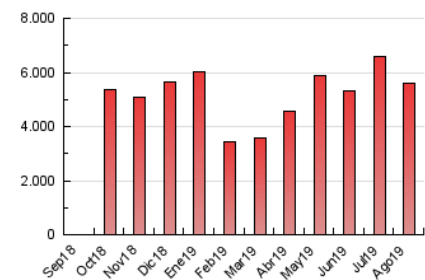

5. Observaciones

Este Medio Electrónico de Comunicación ha sido medido por la herramienta Google Analytics de Google

6. Definiciones básicas (Para más información ver Normas Técnicas para el Control de los Medios Electrónicos de Comunicación)

Página Vista:

Conjunto de ficheros enviado a un usuario como resultado de una petición del mismo recibida por el servidor. Cuando la página está formada por varios marcos (frames), el conjunto de los mismos tendrá, a efectos de cómputo, la consideración de una página unitaria.

Visita:

Una secuencia ininterrumpida de páginas servidas a un usuario válido. Si dicho usuario no realiza peticiones de páginas en un periodo de tiempo (30 min) la siguiente petición constituirá el inicio de una nueva visita.

Navegador Único:

Total de combinaciones únicas de una dirección IP y un identificador adicional. Los medios pueden utilizar cookies o el Identificador de Alta de registro.

Duración Página Vista:

Tiempo acumulado en segundos de todas las páginas vistas (en visitas de dos o más páginas vistas), dividido por el número total de páginas vistas.

Duración Visita:

Tiempo en segundos de todas las visitas de dos o más páginas vistas, dividido por el número total de visitas de dos o más páginas vistas.

Tráfico nacional:

Audiencia/difusión correspondiente a España medida en base a los datos de las direcciones IP registradas por el sistema de medición.

7. Opinión

De OJDinteractiva, la división de INFORMACIÓN Y CONTROL DE PUBLICACIONES S.A.:

Hemos examinado la información facilitada por el editor del medio electrónico para el periodo que comprende la presente certificación.

Nuestro examen se ha realizado de acuerdo con las normas y procedimientos establecidos en las Normas Técnicas para el Control de los Medios Electrónicos de Comunicación.

En nuestra opinión, la presente acta presenta razonablemente la difusión/audiencia registrada por este medio electrónico.

ADVERTENCIA:

El trabajo de OJDinteractiva, la división de INFORMACIÓN Y CONTROL DE PUBLICACIONES S.A (INTROL) se limita a la realización de pruebas para la revisión de los datos de recuento suministrados por el editor con la finalidad de expresar una opinión sobre la razonabilidad de dichos datos de acuerdo con las Normas Técnicas para el control de los MEC.

Por tanto, INTROL no acepta responsabilidad alguna por las inexactitudes o errores que puedan existir en los datos de recuento. Tampoco acepta ninguna responsabilidad por la falsedad en los datos de recuento recibidos del editor, ni por otros datos de medición que no están incluidos en el análisis.

Septiembre - 2019

OJDinteractiva