



INFORMACION Y CONTROL DE PUBLICACIONES, S.A.

Velázquez, 46, 1º Drcha - Tel. 91 435 00 32 Fax 91 435 96 05 - 28001 - MADRID
 Entença, 218 Entr. 7 - Tel 93 439 24 18 Fax 93 419 25 34 - 08029 - BARCELONA

Título: SALAMANCA24HORAS.COM
URL Primaria: http://www.salamanca24horas.com
Editor: Publiabor, S.L.
Domicilio: José Jaúregui, 1, 1º
Ciudad: 37002 SALAMANCA
Teléfono:
Fax:
E-mail:
Clasificación: Noticias e Información
Sub-Clasificación: Noticias globales y actualidad

salamanca24 horas.com

1. Cifras totales y promedios (Nacional e Internacional)

MES - AÑO	NAVEGADORES UNICOS	VISITAS	PAGINAS
Mayo - 2020	1.633.193	5.547.400	10.961.897
PROMEDIO DIARIO	124.521	178.948	353.610
PROMEDIO LUNES-VIERNES	130.463	186.066	363.072
PROMEDIO SABADO-DOMINGO	112.044	164.001	333.739
PAGINAS / VISITAS	1,98		
DURACION MEDIA VISITAS	0:02:44		
DURACION MEDIA PAGINAS	0:02:48		

2. Secciones (Nacional e Internacional)

	PAGINAS	%
HOME	3.247.203	29.62 %
RESTO	7.714.694	70.38 %

3. Por día del mes (Nacional e Internacional)

Día	N. únicos	Visitas	Páginas	Día	N. únicos	Visitas	Páginas	Día	N. únicos	Visitas	Páginas
1	137.867	192.292	375.220	11	128.832	185.683	346.675	21	147.061	199.574	388.324
2	115.201	168.900	348.772	12	124.023	176.309	340.160	22	139.086	189.608	367.255
3	102.366	157.965	320.549	13	133.075	202.784	401.093	23	93.840	137.798	304.332
4	116.617	173.036	348.689	14	247.024	318.009	550.200	24	98.249	140.979	284.865
5	105.994	155.716	306.665	15	158.500	238.467	476.325	25	149.852	210.080	412.898
6	122.546	176.877	352.170	16	123.681	183.406	390.196	26	100.293	146.568	302.800
7	113.861	169.493	337.365	17	107.613	169.830	358.892	27	125.895	171.979	319.615
8	121.898	184.081	367.365	18	110.396	168.670	339.136	28	128.525	176.309	321.872
9	132.424	194.428	386.216	19	114.043	165.555	350.750	29	100.657	139.727	266.347
10	141.637	198.548	369.635	20	113.669	166.576	353.583	30	93.473	130.654	252.319
								31	111.955	157.499	321.614

4. Gráficas (Nacional e Internacional)

4.1 Por día de la semana (promedio)

N. únicos / Visitas (x 100)

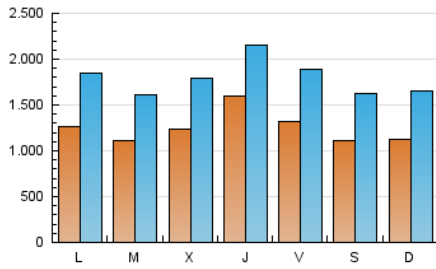

Páginas (x 100)

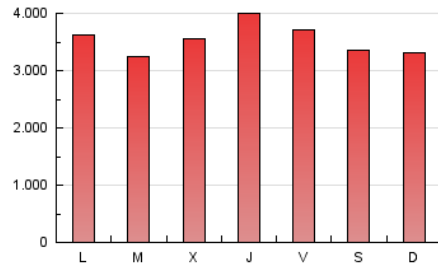

4.2 Por franja horaria (promedio)

Visitas (x 1000)



Páginas (x 1000)

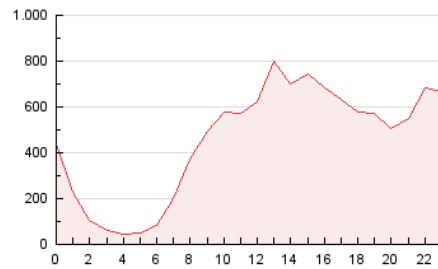

4.3 Por meses

N. únicos / Visitas (x 1000)

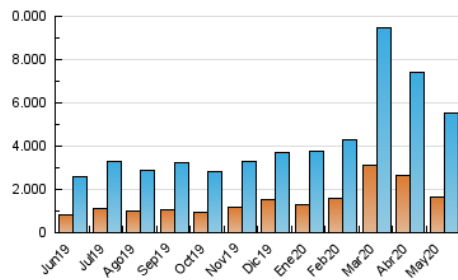

Páginas (x 1000)

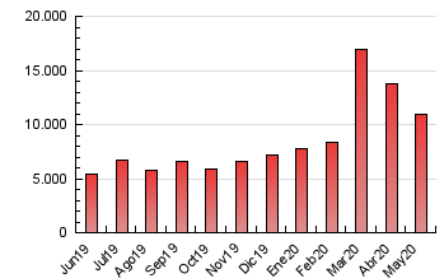



INFORMACION Y CONTROL DE PUBLICACIONES, S.A.

Velázquez, 46, 1º Drcha - Tel. 91 435 00 32 Fax 91 435 96 05 - 28001 - MADRID
 Entença, 218 Entr. 7 - Tel 93 439 24 18 Fax 93 419 25 34 - 08029 - BARCELONA

Anexo - Tráfico Nacional

Título: SALAMANCA24HORAS.COM
URL Primaria: http://www.salamanca24horas.com
Editor: Publiabor, S.L.
Domicilio: José Jaúregui, 1, 1º
Ciudad: 37002 SALAMANCA
Teléfono:
Fax:
E-mail:
Clasificación: Noticias e Información
Sub-Clasificación: Noticias globales y actualidad

salamanca24 horas.com

1. Cifras totales y promedios (Nacional)

MES - AÑO	NAVEGADORES UNICOS	VISITAS	PAGINAS
Mayo - 2020	1.510.076	5.382.133	10.739.294
PROMEDIO DIARIO	119.762	173.617	346.429
PROMEDIO LUNES-VIERNES	125.604	180.601	355.734
PROMEDIO SABADO-DOMINGO	107.493	158.952	326.889
PAGINAS / VISITAS	2,00		
DURACION MEDIA VISITAS	0:02:46		
DURACION MEDIA PAGINAS	0:02:47		

2. Secciones (Nacional)

	PAGINAS	%
HOME	3.218.048	29.97 %
RESTO	7.521.246	70.03 %

3. Por día del mes (Nacional)

Día	N. únicos	Visitas	Páginas	Día	N. únicos	Visitas	Páginas	Día	N. únicos	Visitas	Páginas
1	133.690	187.252	368.535	11	123.129	179.506	338.703	21	142.738	194.243	380.666
2	110.771	163.715	341.840	12	118.773	170.510	332.551	22	134.158	184.385	359.789
3	98.232	153.216	314.008	13	127.664	196.257	392.512	23	89.997	133.265	297.955
4	111.434	167.728	341.629	14	241.149	311.825	542.052	24	93.102	135.491	277.517
5	100.854	150.374	299.681	15	154.061	233.011	468.724	25	144.658	203.784	404.202
6	118.117	171.977	345.574	16	119.036	178.664	383.483	26	95.780	141.088	295.512
7	109.472	164.681	330.968	17	103.828	165.042	352.000	27	120.826	165.615	311.613
8	117.837	179.262	360.775	18	105.963	163.835	332.452	28	123.264	170.354	314.079
9	127.374	188.652	378.567	19	109.189	160.538	343.741	29	96.001	135.064	260.057
10	135.274	192.129	361.401	20	108.918	161.322	346.594	30	89.398	126.305	246.533
								31	107.921	153.043	315.581

4. Gráficas (Nacional)

4.1 Por día de la semana (promedio)

N. únicos / Visitas (x 100)

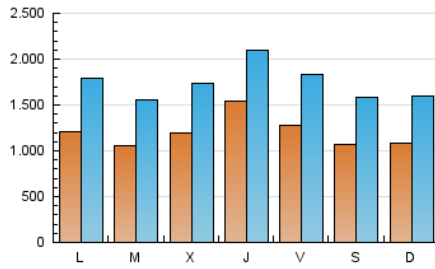

Páginas (x 100)

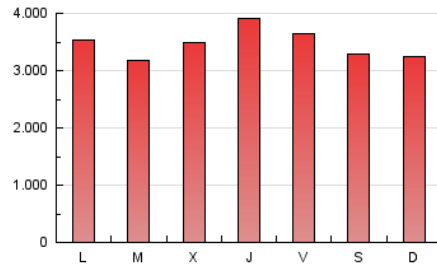

4.2 Por franja horaria (promedio)

Visitas (x 1000)



Páginas (x 1000)

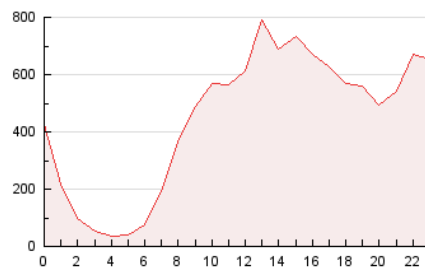

4.3 Por meses

N. únicos / Visitas (x 1000)

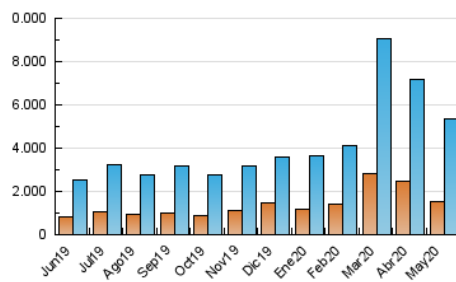

Páginas (x 1000)

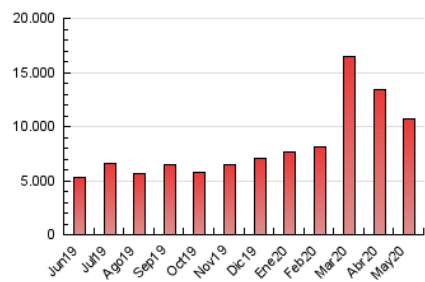

5. Observaciones

Este Medio Electrónico de Comunicación ha sido medido por la herramienta Google Analytics de Google

6. Definiciones básicas (Para más información ver Normas Técnicas para el Control de los Medios Electrónicos de Comunicación)

Página Vista:

Conjunto de ficheros enviado a un usuario como resultado de una petición del mismo recibida por el servidor. Cuando la página está formada por varios marcos (frames), el conjunto de los mismos tendrá, a efectos de cómputo, la consideración de una página unitaria.

Visita:

Una secuencia ininterrumpida de páginas servidas a un usuario válido. Si dicho usuario no realiza peticiones de páginas en un periodo de tiempo (30 min) la siguiente petición constituirá el inicio de una nueva visita.

Navegador Único:

Total de combinaciones únicas de una dirección IP y un identificador adicional. Los medios pueden utilizar cookies o el Identificador de Alta de registro.

Duración Página Vista:

Tiempo acumulado en segundos de todas las páginas vistas (en visitas de dos o más páginas vistas), dividido por el número total de páginas vistas.

Duración Visita:

Tiempo en segundos de todas las visitas de dos o más páginas vistas, dividido por el número total de visitas de dos o más páginas vistas.

Tráfico nacional:

Audiencia/difusión correspondiente a España medida en base a los datos de las direcciones IP registradas por el sistema de medición.

7. Opinión

De OJDinteractiva, la división de INFORMACIÓN Y CONTROL DE PUBLICACIONES S.A.:

Hemos examinado la información facilitada por el editor del medio electrónico para el periodo que comprende la presente certificación.

Nuestro examen se ha realizado de acuerdo con las normas y procedimientos establecidos en las Normas Técnicas para el Control de los Medios Electrónicos de Comunicación.

En nuestra opinión, la presente acta presenta razonablemente la difusión/audiencia registrada por este medio electrónico.

ADVERTENCIA:

El trabajo de OJDinteractiva, la división de INFORMACIÓN Y CONTROL DE PUBLICACIONES S.A (INTROL) se limita a la realización de pruebas para la revisión de los datos de recuento suministrados por el editor con la finalidad de expresar una opinión sobre la razonabilidad de dichos datos de acuerdo con las Normas Técnicas para el control de los MEC.

Por tanto, INTROL no acepta responsabilidad alguna por las inexactitudes o errores que puedan existir en los datos de recuento. Tampoco acepta ninguna responsabilidad por la falsedad en los datos de recuento recibidos del editor, ni por otros datos de medición que no están incluidos en el análisis.

Junio - 2020

OJDinteractiva