



INFORMACION Y CONTROL DE PUBLICACIONES, S.A.

Velázquez, 46, 1º Drcha - Tel. 91 435 00 32 Fax 91 435 96 05 - 28001 - MADRID
Av. Diagonal 497, 5a planta - Tel 93 439 24 18 Fax 93 419 25 34 - 08029 - BARCELONA

Título: ELDIADDELARIOJA.ES
URL Primaria: https://www.eldiadelarioja.es/
Editor: Ceres Publicidad Digital, S.A.
Domicilio: Avda. Castilla y León, 62
Ciudad: 09006 BURGOS
Teléfono: 94 725 22 56
Fax: 94 727 72 19
E-mail:
Clasificación: Noticias e Información
Sub-Clasificación: Noticias globales y actualidad

eldiadelarioja.es

1. Cifras totales y promedios (Nacional e Internacional)

MES - AÑO	NAVEGADORES UNICOS	VISITAS	PAGINAS
Septiembre - 2021	44.710	75.880	138.471
PROMEDIO DIARIO	2.241	2.529	4.616
PROMEDIO LUNES-VIERNES	2.442	2.758	5.010
PROMEDIO SABADO-DOMINGO	1.687	1.901	3.532
PAGINAS / VISITAS	1,82		
DURACION MEDIA VISITAS	0:00:57		
DURACION MEDIA PAGINAS	0:01:10		

2. Secciones (Nacional e Internacional)

	PAGINAS	%
HOME	30.431	21.98 %
RESTO	108.040	78.02 %

3. Por día del mes (Nacional e Internacional)

Día	N. únicos	Visitas	Páginas	Día	N. únicos	Visitas	Páginas	Día	N. únicos	Visitas	Páginas
1	2.079	2.337	4.402	11	1.452	1.634	3.042	21	2.017	2.300	4.650
2	2.257	2.547	4.578	12	1.662	1.908	3.780	22	2.153	2.437	4.397
3	2.195	2.537	4.924	13	2.663	2.991	6.315	23	3.984	4.817	9.075
4	1.611	1.812	3.611	14	2.570	2.863	5.368	24	2.654	3.110	5.698
5	1.748	1.954	3.802	15	4.856	5.248	8.022	25	1.735	1.922	3.294
6	2.218	2.514	4.675	16	3.621	3.887	6.235	26	2.006	2.273	3.853
7	2.414	2.776	5.063	17	2.546	2.804	4.793	27	2.035	2.295	4.417
8	1.926	2.165	4.086	18	1.488	1.631	3.004	28	1.815	2.011	3.315
9	2.273	2.632	4.981	19	1.797	2.071	3.872	29	1.673	1.875	3.230
10	2.066	2.306	4.401	20	2.006	2.270	4.376	30	1.710	1.953	3.212

4. Gráficas (Nacional e Internacional)

4.1 Por día de la semana (promedio)

N. únicos / Visitas (x 100)

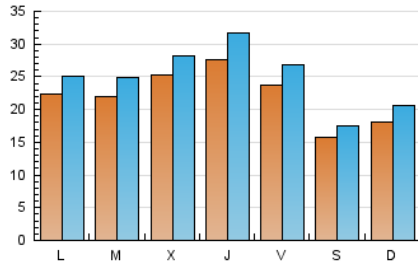

Páginas (x 100)

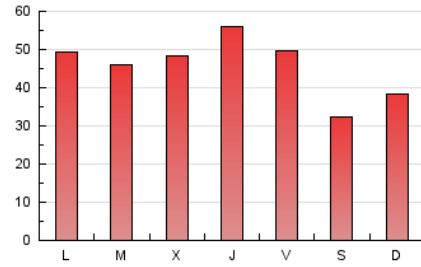

4.2 Por franja horaria (promedio)

Visitas_ (x 1000)



Páginas (x 1000)

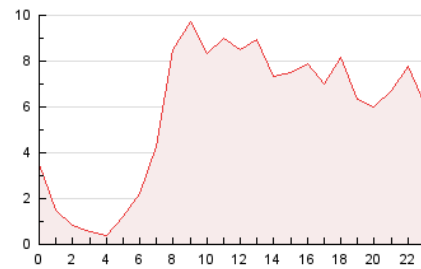

4.3 Por meses

N. únicos / Visitas (x 1000)

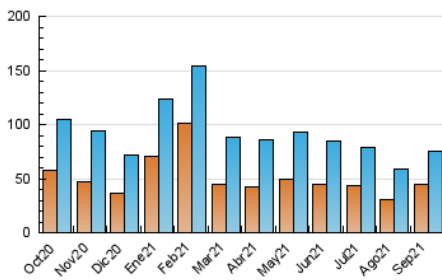

Páginas (x 1000)

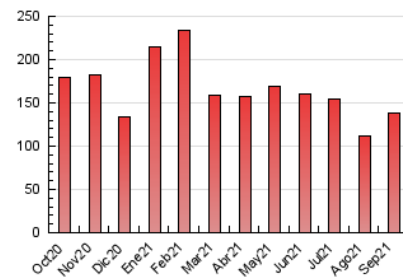



INFORMACION Y CONTROL DE PUBLICACIONES, S.A.

Velázquez, 46, 1º Drcha - Tel. 91 435 00 32 Fax 91 435 96 05 - 28001 - MADRID
Av. Diagonal 497, 5a planta - Tel 93 439 24 18 Fax 93 419 25 34 - 08029 - BARCELONA

Anexo - Tráfico Nacional

Título: ELDIADELARIOJA.ES
URL Primaria: https://www.eldiadelarioja.es/
Editor: Ceres Publicidad Digital, S.A.
Domicilio: Avda. Castilla y León, 62
Ciudad: 09006 BURGOS
Teléfono: 94 725 22 56
Fax: 94 727 72 19
E-mail:
Clasificación: Noticias e Información
Sub-Clasificación: Noticias globales y actualidad

eldiadelarioja.es

1. Cifras totales y promedios (Nacional)

MES - AÑO	NAVEGADORES UNICOS	VISITAS	PAGINAS
Septiembre - 2021	33.819	64.458	125.359
PROMEDIO DIARIO	1.863	2.149	4.179
PROMEDIO LUNES-VIERNES	2.041	2.353	4.540
PROMEDIO SABADO-DOMINGO	1.376	1.587	3.185
PAGINAS / VISITAS	1,94		
DURACION MEDIA VISITAS	0:01:06		
DURACION MEDIA PAGINAS	0:01:10		

2. Secciones (Nacional)

	PAGINAS	%
HOME	29.749	23.73 %
RESTO	95.610	76.27 %

3. Por día del mes (Nacional)

Día	N. únicos	Visitas	Páginas	Día	N. únicos	Visitas	Páginas	Día	N. únicos	Visitas	Páginas
1	1.679	1.936	3.946	11	1.163	1.344	2.725	21	1.646	1.926	4.139
2	1.864	2.151	4.142	12	1.331	1.577	3.412	22	1.779	2.057	3.974
3	1.882	2.220	4.578	13	2.189	2.515	5.807	23	3.510	4.327	8.134
4	1.351	1.550	3.303	14	2.178	2.469	4.948	24	2.150	2.598	5.133
5	1.453	1.657	3.485	15	4.403	4.789	7.481	25	1.379	1.564	2.890
6	1.796	2.090	4.225	16	3.216	3.481	5.738	26	1.641	1.907	3.460
7	2.024	2.383	4.655	17	2.141	2.398	4.346	27	1.634	1.889	3.933
8	1.579	1.816	3.699	18	1.214	1.355	2.705	28	1.462	1.657	2.940
9	1.905	2.259	4.575	19	1.472	1.745	3.501	29	1.263	1.465	2.793
10	1.665	1.899	3.935	20	1.578	1.840	3.925	30	1.355	1.594	2.832

4. Gráficas (Nacional)

4.1 Por día de la semana (promedio)

N. únicos / Visitas (x 100)

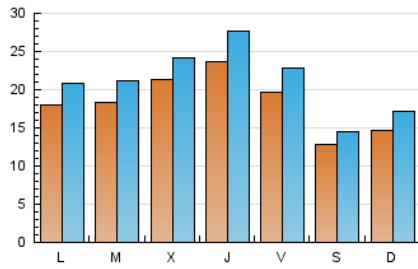

Páginas (x 100)

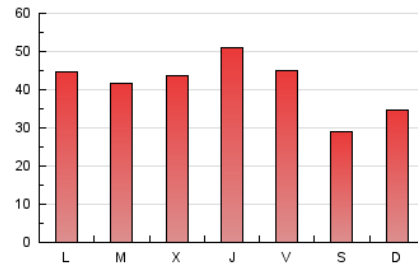

4.2 Por franja horaria (promedio)

Visitas_ (x 1000)

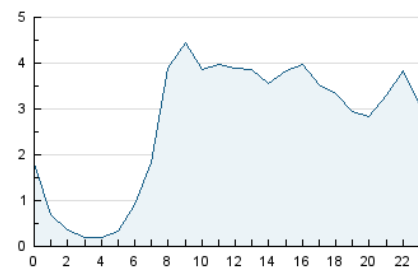

Páginas (x 1000)

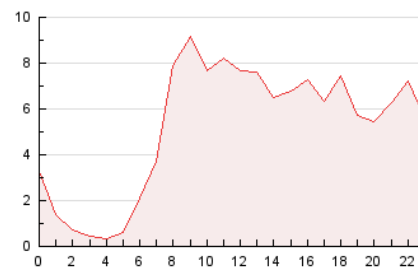

4.3 Por meses

N. únicos / Visitas (x 1000)

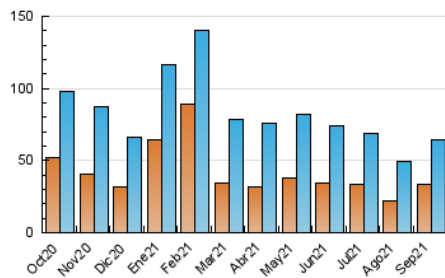

Páginas (x 1000)

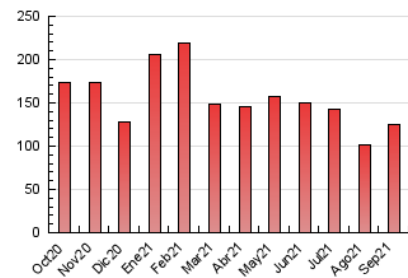

5. Observaciones

Este Medio Electrónico de Comunicación ha sido medido por la herramienta Google Analytics de Google

6. Definiciones básicas (Para más información ver Normas Técnicas para el Control de los Medios Electrónicos de Comunicación)

Página Vista:

Conjunto de ficheros enviado a un usuario como resultado de una petición del mismo recibida por el servidor. Cuando la página está formada por varios marcos (frames), el conjunto de los mismos tendrá, a efectos de cómputo, la consideración de una página unitaria.

Visita:

Una secuencia ininterrumpida de páginas servidas a un usuario válido. Si dicho usuario no realiza peticiones de páginas en un periodo de tiempo (30 min) la siguiente petición constituirá el inicio de una nueva visita.

Navegador Único:

Total de combinaciones únicas de una dirección IP y un identificador adicional. Los medios pueden utilizar cookies o el Identificador de Alta de registro.

Duración Página Vista:

Tiempo acumulado en segundos de todas las páginas vistas (en visitas de dos o más páginas vistas), dividido por el número total de páginas vistas.

Duración Visita:

Tiempo en segundos de todas las visitas de dos o más páginas vistas, dividido por el número total de visitas de dos o más páginas vistas.

Tráfico nacional:

Audiencia/difusión correspondiente a España medida en base a los datos de las direcciones IP registradas por el sistema de medición.

7. Opinión

De OJDinteractiva, la división de INFORMACIÓN Y CONTROL DE PUBLICACIONES S.A.:

Hemos examinado la información facilitada por el editor del medio electrónico para el periodo que comprende la presente certificación.

Nuestro examen se ha realizado de acuerdo con las normas y procedimientos establecidos en las Normas Técnicas para el Control de los Medios Electrónicos de Comunicación.

En nuestra opinión, la presente acta presenta razonablemente la difusión/audiencia registrada por este medio electrónico.

ADVERTENCIA:

El trabajo de OJDinteractiva, la división de INFORMACIÓN Y CONTROL DE PUBLICACIONES S.A. (INTROL) se limita a la realización de pruebas para la revisión de los datos de recuento suministrados por el editor con la finalidad de expresar una opinión sobre la razonabilidad de dichos datos de acuerdo con las Normas Técnicas para el control de los MEC. Por tanto, INTROL no acepta responsabilidad alguna por las inexactitudes o errores que puedan existir en los datos de recuento. Tampoco acepta ninguna responsabilidad por la falsedad en los datos de recuento recibidos del editor, ni por otros datos de medición que no están incluidos en el análisis.

Octubre - 2021

OJDinteractiva