



INFORMACION Y CONTROL DE PUBLICACIONES, S.A.

Velázquez, 46, 1º Drcha - Tel. 91 435 00 32 Fax 91 435 96 05 - 28001 - MADRID
Av. Diagonal 497, 5a planta - Tel 93 439 24 18 Fax 93 419 25 34 - 08029 - BARCELONA

Título: ELDIADDELARIOJA.ES
URL Primaria: https://www.eldiadelarioja.es/
Editor: Ceres Publicidad Digital, S.A.
Domicilio: Avda. Castilla y León, 62
Ciudad: 09006 BURGOS
Teléfono: 94 725 22 56
Fax: 94 727 72 19
E-mail:
Clasificación: Noticias e Información
Sub-Clasificación: Noticias globales y actualidad

eldiadelarioja.es

1. Cifras totales y promedios (Nacional e Internacional)

MES - AÑO	NAVEGADORES UNICOS	VISITAS	PAGINAS
Abril - 2022	35.412	58.233	98.774
PROMEDIO DIARIO	1.735	1.941	3.292
PROMEDIO LUNES-VIERNES	1.797	2.014	3.424
PROMEDIO SABADO-DOMINGO	1.591	1.771	2.985
PAGINAS / VISITAS	1,70		
DURACION MEDIA VISITAS	0:01:04		
DURACION MEDIA PAGINAS	0:01:32		

2. Secciones (Nacional e Internacional)

	PAGINAS	%
HOME	28.128	28.48 %
RESTO	70.646	71.52 %

3. Por día del mes (Nacional e Internacional)

Día	N. únicos	Visitas	Páginas	Día	N. únicos	Visitas	Páginas	Día	N. únicos	Visitas	Páginas
1	1.861	2.047	3.287	11	2.726	3.051	5.676	21	1.140	1.262	2.183
2	1.598	1.795	2.849	12	1.880	2.122	3.734	22	1.439	1.583	2.762
3	1.884	2.091	3.400	13	1.739	1.970	3.264	23	1.480	1.633	2.698
4	1.852	2.079	3.724	14	1.399	1.558	2.797	24	1.694	1.872	3.019
5	1.832	2.056	3.385	15	1.295	1.443	2.641	25	2.017	2.238	3.592
6	2.017	2.270	3.575	16	1.071	1.190	2.557	26	2.167	2.464	4.163
7	1.762	1.980	3.231	17	1.280	1.422	2.529	27	2.013	2.281	4.052
8	2.124	2.342	3.950	18	1.394	1.561	2.561	28	1.881	2.152	3.641
9	1.926	2.135	3.398	19	1.825	2.043	3.396	29	1.613	1.800	2.959
10	2.100	2.373	4.033	20	1.754	1.991	3.336	30	1.289	1.429	2.382

4. Gráficas (Nacional e Internacional)

4.1 Por día de la semana (promedio)

N. únicos / Visitas (x 100)

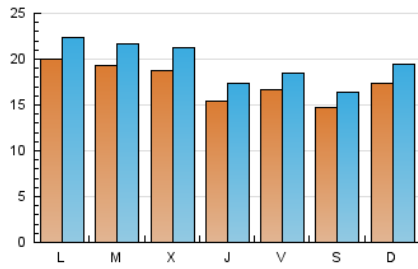

Páginas (x 100)

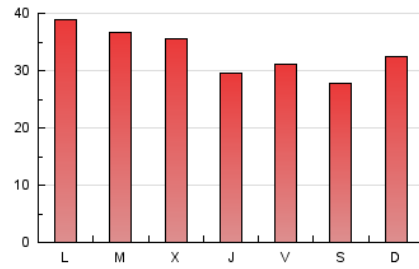

4.2 Por franja horaria (promedio)

Visitas_ (x 1000)



Páginas (x 1000)

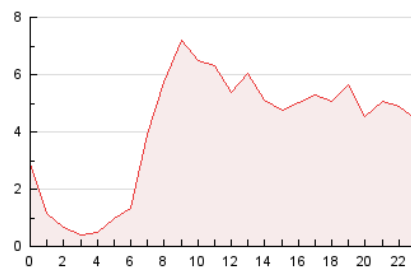

4.3 Por meses

N. únicos / Visitas (x 1000)

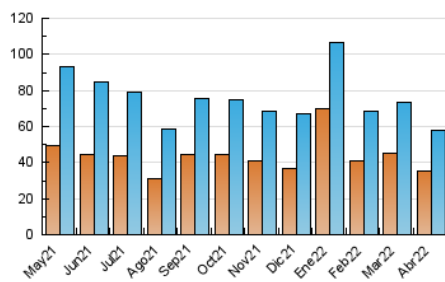

Páginas (x 1000)

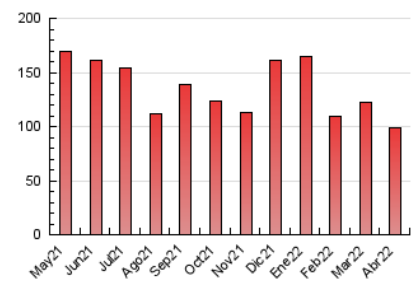



INFORMACION Y CONTROL DE PUBLICACIONES, S.A.

Velázquez, 46, 1º Drcha - Tel. 91 435 00 32 Fax 91 435 96 05 - 28001 - MADRID
Av. Diagonal 497, 5a planta - Tel 93 439 24 18 Fax 93 419 25 34 - 08029 - BARCELONA

Anexo - Tráfico Nacional

Título: ELDIADLARIOJA.ES
URL Primaria: https://www.eldiadelarioja.es/
Editor: Ceres Publicidad Digital, S.A.
Domicilio: Avda. Castilla y León, 62
Ciudad: 09006 BURGOS
Teléfono: 94 725 22 56
Fax: 94 727 72 19
E-mail:
Clasificación: Noticias e Información
Sub-Clasificación: Noticias globales y actualidad

eldiadelarioja.es

1. Cifras totales y promedios (Nacional)

MES - AÑO	NAVEGADORES UNICOS	VISITAS	PAGINAS
Abril - 2022	23.592	46.103	85.908
PROMEDIO DIARIO	1.334	1.537	2.864
PROMEDIO LUNES-VIERNES	1.406	1.621	3.006
PROMEDIO SABADO-DOMINGO	1.165	1.341	2.531
PAGINAS / VISITAS	1,86		
DURACION MEDIA VISITAS	0:01:19		
DURACION MEDIA PAGINAS	0:01:31		

2. Secciones (Nacional)

	PAGINAS	%
HOME	27.579	32.10 %
RESTO	58.329	67.90 %

3. Por día del mes (Nacional)

Día	N. únicos	Visitas	Páginas	Día	N. únicos	Visitas	Páginas	Día	N. únicos	Visitas	Páginas
1	1.397	1.582	2.786	11	2.317	2.635	5.217	21	868	989	1.891
2	1.211	1.405	2.440	12	1.488	1.726	3.312	22	1.039	1.181	2.342
3	1.315	1.518	2.812	13	1.376	1.604	2.876	23	995	1.143	2.182
4	1.450	1.675	3.291	14	1.082	1.239	2.450	24	1.192	1.369	2.497
5	1.368	1.590	2.891	15	998	1.139	2.329	25	1.577	1.797	3.130
6	1.498	1.744	3.029	16	807	922	2.275	26	1.800	2.096	3.774
7	1.328	1.542	2.771	17	960	1.099	2.170	27	1.691	1.959	3.716
8	1.644	1.858	3.399	18	1.032	1.198	2.188	28	1.544	1.812	3.290
9	1.467	1.672	2.922	19	1.389	1.606	2.921	29	1.311	1.498	2.635
10	1.553	1.817	3.431	20	1.330	1.567	2.891	30	983	1.121	2.050

4. Gráficas (Nacional)

4.1 Por día de la semana (promedio)

N. únicos / Visitas (x 100)

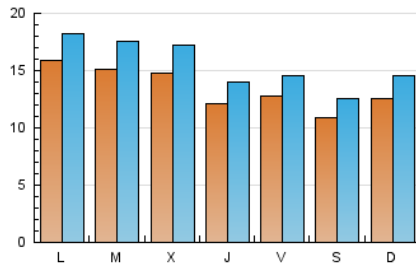

Páginas (x 100)

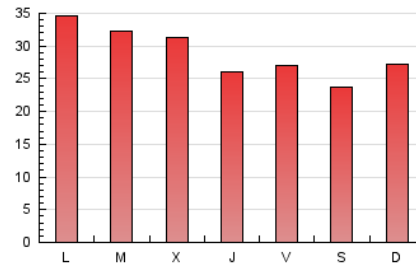

4.2 Por franja horaria (promedio)

Visitas_ (x 1000)

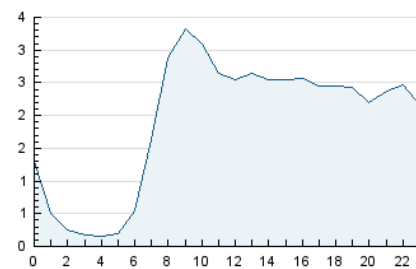

Páginas (x 1000)

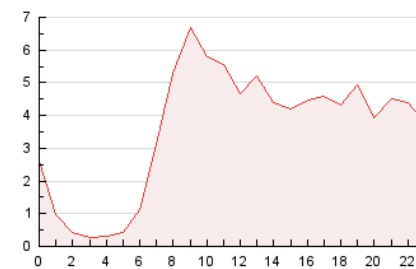

4.3 Por meses

N. únicos / Visitas (x 1000)

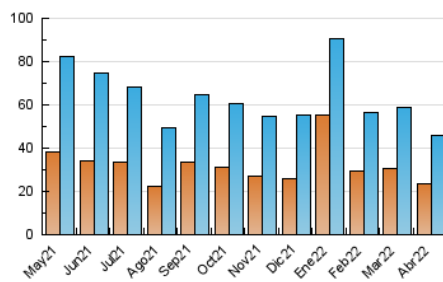

Páginas (x 1000)

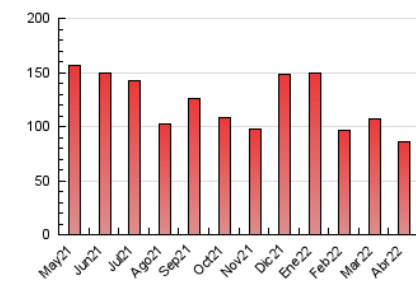

5. Observaciones

Este Medio Electrónico de Comunicación ha sido medido por la herramienta Google Analytics de Google

6. Definiciones básicas (Para más información ver Normas Técnicas para el Control de los Medios Electrónicos de Comunicación)

Página Vista:

Conjunto de ficheros enviado a un usuario como resultado de una petición del mismo recibida por el servidor. Cuando la página está formada por varios marcos (frames), el conjunto de los mismos tendrá, a efectos de cómputo, la consideración de una página unitaria.

Visita:

Una secuencia ininterrumpida de páginas servidas a un usuario válido. Si dicho usuario no realiza peticiones de páginas en un periodo de tiempo (30 min) la siguiente petición constituirá el inicio de una nueva visita.

Navegador Único:

Total de combinaciones únicas de una dirección IP y un identificador adicional. Los medios pueden utilizar cookies o el Identificador de Alta de registro.

Duración Página Vista:

Tiempo acumulado en segundos de todas las páginas vistas (en visitas de dos o más páginas vistas), dividido por el número total de páginas vistas.

Duración Visita:

Tiempo en segundos de todas las visitas de dos o más páginas vistas, dividido por el número total de visitas de dos o más páginas vistas.

Tráfico nacional:

Audiencia/difusión correspondiente a España medida en base a los datos de las direcciones IP registradas por el sistema de medición.

7. Opinión

De OJDinteractiva, la división de INFORMACIÓN Y CONTROL DE PUBLICACIONES S.A.:

Hemos examinado la información facilitada por el editor del medio electrónico para el periodo que comprende la presente certificación.

Nuestro examen se ha realizado de acuerdo con las normas y procedimientos establecidos en las Normas Técnicas para el Control de los Medios Electrónicos de Comunicación.

En nuestra opinión, la presente acta presenta razonablemente la difusión/audiencia registrada por este medio electrónico.

ADVERTENCIA:

El trabajo de OJDinteractiva, la división de INFORMACIÓN Y CONTROL DE PUBLICACIONES S.A. (INTROL) se limita a la realización de pruebas para la revisión de los datos de recuento suministrados por el editor con la finalidad de expresar una opinión sobre la razonabilidad de dichos datos de acuerdo con las Normas Técnicas para el control de los MEC. Por tanto, INTROL no acepta responsabilidad alguna por las inexactitudes o errores que puedan existir en los datos de recuento. Tampoco acepta ninguna responsabilidad por la falsedad en los datos de recuento recibidos del editor, ni por otros datos de medición que no están incluidos en el análisis.

Mayo - 2022

OJDinteractiva