



INFORMACION Y CONTROL DE PUBLICACIONES, S.A.

Velázquez, 46, 1º Drcha - Tel. 91 435 00 32 Fax 91 435 96 05 - 28001 - MADRID
 Entença, 218 Entr. 7 - Tel 93 439 24 18 Fax 93 419 25 34 - 08029 - BARCELONA

Título: NOTICIASDELARIOJA.COM
URL Primaria: http://noticiasdelarioja.com/
Editor: Promotores de Medios Riojanos, S.A.
Domicilio: Avenida Lope de Vega, 19
Ciudad: 26006 LOGROÑO
Teléfono: 941 276 450
Fax: 941 276 451
E-mail:
Clasificación: Noticias e Información
Sub-Clasificación: Noticias globales y actualidad

Noticias
 de La Rioja

1. Cifras totales y promedios (Nacional e Internacional)

MES - AÑO	NAVEGADORES UNICOS	VISITAS	PAGINAS
Enero - 2020	30.715	49.160	76.623
PROMEDIO DIARIO	1.452	1.586	2.472
PROMEDIO LUNES-VIERNES	1.639	1.794	2.796
PROMEDIO SABADO-DOMINGO	917	986	1.539
PAGINAS / VISITAS	1,56		
DURACION MEDIA VISITAS	0:01:09		
DURACION MEDIA PAGINAS	0:02:03		

2. Secciones (Nacional e Internacional)

	PAGINAS	%
HOME	28.894	37.71 %
RESTO	47.729	62.29 %

3. Por día del mes (Nacional e Internacional)

Día	N. únicos	Visitas	Páginas	Día	N. únicos	Visitas	Páginas	Día	N. únicos	Visitas	Páginas
1	652	687	991	11	870	945	1.545	21	1.627	1.788	2.683
2	1.773	1.886	2.737	12	852	915	1.398	22	1.646	1.808	2.672
3	1.488	1.629	2.398	13	1.223	1.333	2.276	23	1.385	1.558	2.652
4	843	901	1.407	14	1.716	1.839	2.865	24	1.379	1.497	2.265
5	671	727	1.133	15	2.641	2.862	4.806	25	1.079	1.170	1.755
6	663	702	1.071	16	1.812	2.082	3.887	26	850	911	1.407
7	850	939	1.372	17	1.663	1.818	2.716	27	3.393	3.671	5.427
8	1.070	1.168	1.692	18	1.090	1.174	1.824	28	3.925	4.300	6.393
9	1.108	1.213	1.940	19	1.080	1.148	1.839	29	2.380	2.656	4.195
10	1.066	1.188	2.060	20	1.280	1.400	2.180	30	1.690	1.866	2.995
								31	1.262	1.379	2.042

4. Gráficas (Nacional e Internacional)

4.1 Por día de la semana (promedio)

N. únicos / Visitas (x 100)

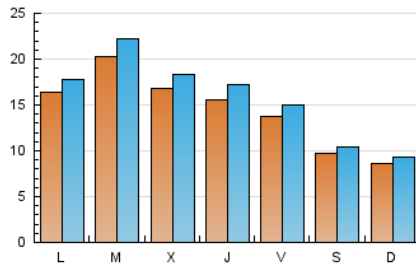

Páginas (x 100)

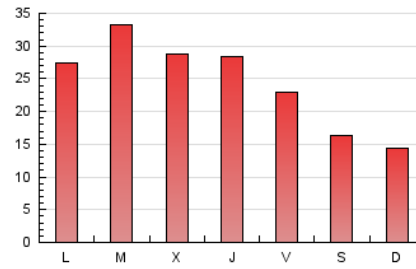

4.2 Por franja horaria (promedio)

Visitas (x 1000)

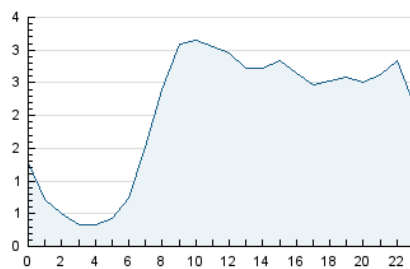

Páginas (x 1000)

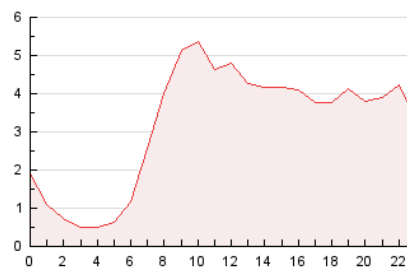

4.3 Por meses

N. únicos / Visitas (x 1000)

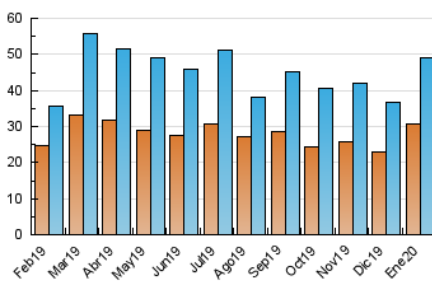

Páginas (x 1000)

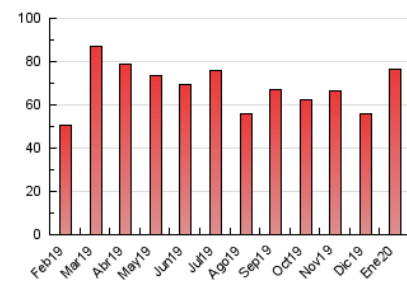



INFORMACION Y CONTROL DE PUBLICACIONES, S.A.

Velázquez, 46, 1º Drcha - Tel. 91 435 00 32 Fax 91 435 96 05 - 28001 - MADRID
Entença, 218 Entr. 7 - Tel 93 439 24 18 Fax 93 419 25 34 - 08029 - BARCELONA

Anexo - Tráfico Nacional

Título: NOTICIASDELARIOJA.COM
URL Primaria: http://noticiasdelarioja.com/
Editor: Promotores de Medios Riojanos, S.A.
Domicilio: Avenida Lope de Vega, 19
Ciudad: 26006 LOGROÑO
Teléfono: 941 276 450
Fax: 941 276 451
E-mail:
Clasificación: Noticias e Información
Sub-Clasificación: Noticias globales y actualidad

Noticias
de La Rioja

1. Cifras totales y promedios (Nacional)

MES - AÑO	NAVEGADORES UNICOS	VISITAS	PAGINAS
Enero - 2020	27.483	45.330	71.464
PROMEDIO DIARIO	1.334	1.462	2.305
PROMEDIO LUNES-VIERNES	1.505	1.655	2.612
PROMEDIO SABADO-DOMINGO	842	908	1.423
PAGINAS / VISITAS	1,58		
DURACION MEDIA VISITAS		0:01:08	
DURACION MEDIA PAGINAS		0:01:57	

2. Secciones (Nacional)

	PAGINAS	%
HOME	27.868	39.00 %
RESTO	43.596	61.00 %

3. Por día del mes (Nacional)

Día	N. únicos	Visitas	Páginas	Día	N. únicos	Visitas	Páginas	Día	N. únicos	Visitas	Páginas
1	619	654	950	11	820	893	1.479	21	1.472	1.630	2.484
2	1.648	1.758	2.579	12	790	848	1.293	22	1.450	1.605	2.439
3	1.387	1.526	2.278	13	1.093	1.195	2.055	23	1.247	1.417	2.462
4	780	832	1.320	14	1.531	1.647	2.588	24	1.227	1.339	2.071
5	631	685	1.076	15	2.444	2.660	4.562	25	995	1.084	1.661
6	620	657	1.004	16	1.635	1.898	3.628	26	799	858	1.295
7	806	891	1.308	17	1.471	1.613	2.449	27	3.243	3.517	5.212
8	989	1.082	1.591	18	957	1.035	1.606	28	3.687	4.053	6.031
9	1.045	1.147	1.851	19	961	1.025	1.656	29	2.177	2.439	3.918
10	991	1.111	1.952	20	1.175	1.290	2.018	30	1.518	1.689	2.761
								31	1.140	1.252	1.887

4. Gráficas (Nacional)

4.1 Por día de la semana (promedio)

N. únicos / Visitas (x 100)

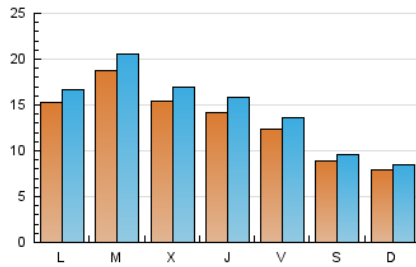

Páginas (x 100)

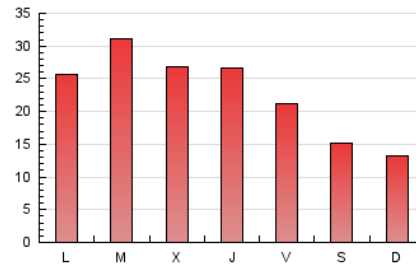

4.2 Por franja horaria (promedio)

Visitas (x 1000)

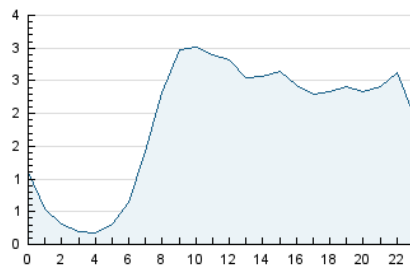

Páginas (x 1000)

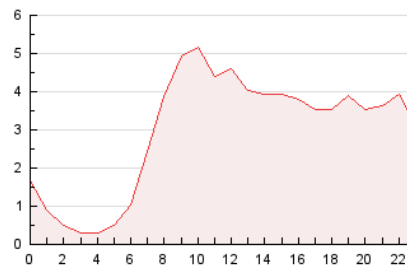

4.3 Por meses

N. únicos / Visitas (x 1000)

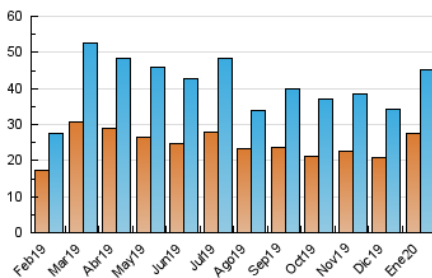

Páginas (x 1000)

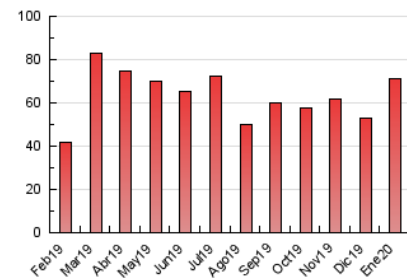

5. Observaciones

Este Medio Electrónico de Comunicación ha sido medido por la herramienta Google Analytics de Google

6. Definiciones básicas (Para más información ver Normas Técnicas para el Control de los Medios Electrónicos de Comunicación)

Página Vista:

Conjunto de ficheros enviado a un usuario como resultado de una petición del mismo recibida por el servidor. Cuando la página está formada por varios marcos (frames), el conjunto de los mismos tendrá, a efectos de cómputo, la consideración de una página unitaria.

Visita:

Una secuencia ininterrumpida de páginas servidas a un usuario válido. Si dicho usuario no realiza peticiones de páginas en un periodo de tiempo (30 min) la siguiente petición constituirá el inicio de una nueva visita.

Navegador Único:

Total de combinaciones únicas de una dirección IP y un identificador adicional. Los medios pueden utilizar cookies o el Identificador de Alta de registro.

Duración Página Vista:

Tiempo acumulado en segundos de todas las páginas vistas (en visitas de dos o más páginas vistas), dividido por el número total de páginas vistas.

Duración Visita:

Tiempo en segundos de todas las visitas de dos o más páginas vistas, dividido por el número total de visitas de dos o más páginas vistas.

Tráfico nacional:

Audiencia/difusión correspondiente a España medida en base a los datos de las direcciones IP registradas por el sistema de medición.

7. Opinión

De OJDinteractiva, la división de INFORMACIÓN Y CONTROL DE PUBLICACIONES S.A.:

Hemos examinado la información facilitada por el editor del medio electrónico para el periodo que comprende la presente certificación.

Nuestro examen se ha realizado de acuerdo con las normas y procedimientos establecidos en las Normas Técnicas para el Control de los Medios Electrónicos de Comunicación.

En nuestra opinión, la presente acta presenta razonablemente la difusión/audiencia registrada por este medio electrónico.

ADVERTENCIA:

El trabajo de OJDinteractiva, la división de INFORMACIÓN Y CONTROL DE PUBLICACIONES S.A (INTROL) se limita a la realización de pruebas para la revisión de los datos de recuento suministrados por el editor con la finalidad de expresar una opinión sobre la razonabilidad de dichos datos de acuerdo con las Normas Técnicas para el control de los MEC.

Por tanto, INTROL no acepta responsabilidad alguna por las inexactitudes o errores que puedan existir en los datos de recuento. Tampoco acepta ninguna responsabilidad por la falsedad en los datos de recuento recibidos del editor, ni por otros datos de medición que no están incluidos en el análisis.

Febrero - 2020

OJDinteractiva