



INFORMACION Y CONTROL DE PUBLICACIONES, S.A.

Velázquez, 46, 1º Drcha - Tel. 91 435 00 32 Fax 91 435 96 05 - 28001 - MADRID
 Entença, 218 Entr. 7 - Tel 93 439 24 18 Fax 93 419 25 34 - 08029 - BARCELONA

Título: RADIOHARO.COM
URL Primaria: https://www.radioharo.com/
Editor: Rioja Difusión, S.L.
Domicilio: Calle de la Vega, 30
Ciudad: 26200 HARO
Teléfono:
Fax:
E-mail:
Clasificación: Entretenimiento
Sub-Clasificación: Broadcast



1. Cifras totales y promedios (Nacional e Internacional)

MES - AÑO	NAVEGADORES UNICOS	VISITAS	PAGINAS
Diciembre - 2018	14.621	53.253	141.260
PROMEDIO DIARIO	1.253	1.718	4.557
PROMEDIO LUNES-VIERNES	1.288	1.773	4.762
PROMEDIO SABADO-DOMINGO	1.181	1.602	4.125
PAGINAS / VISITAS	2,65		
DURACION MEDIA VISITAS	0:02:40		
DURACION MEDIA PAGINAS	0:01:37		

2. Secciones (Nacional e Internacional)

	PAGINAS	%
HOME	55.350	39.18 %
RESTO	85.910	60.82 %

3. Por día del mes (Nacional e Internacional)

Día	N. únicos	Visitas	Páginas	Día	N. únicos	Visitas	Páginas	Día	N. únicos	Visitas	Páginas
1	967	1.266	3.514	11	1.183	1.618	4.514	21	1.066	1.487	4.368
2	1.062	1.427	3.472	12	2.460	3.213	7.943	22	2.172	3.182	7.752
3	1.160	1.596	4.020	13	1.433	1.979	5.923	23	1.222	1.769	5.679
4	1.292	1.790	5.606	14	1.518	2.111	5.289	24	963	1.385	4.307
5	1.141	1.525	4.570	15	957	1.340	4.080	25	1.391	1.917	5.154
6	1.182	1.519	4.001	16	1.872	2.321	5.184	26	1.333	1.869	5.218
7	829	1.138	3.059	17	1.515	2.040	5.149	27	1.271	1.872	4.532
8	618	801	2.209	18	1.306	1.780	4.740	28	1.029	1.504	3.753
9	1.059	1.363	3.305	19	1.608	2.168	5.447	29	864	1.197	2.638
10	1.373	1.961	5.076	20	1.292	1.804	5.098	30	1.015	1.357	3.420
								31	705	954	2.240

4. Gráficas (Nacional e Internacional)

4.1 Por día de la semana (promedio)

N. únicos / Visitas (x 100)

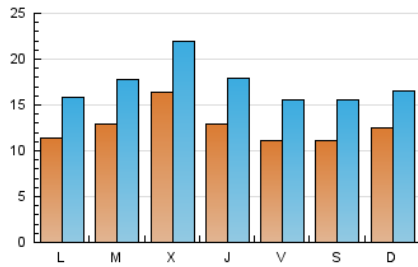

Páginas (x 100)

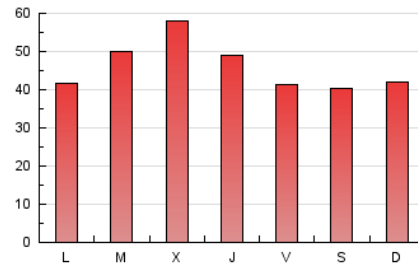

4.2 Por franja horaria (promedio)

Visitas (x 1000)



Páginas (x 1000)

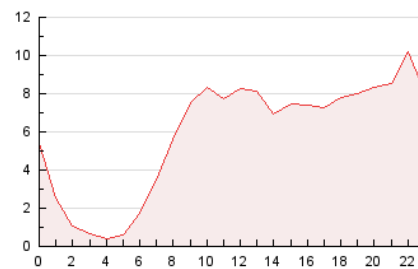

4.3 Por meses

N. únicos / Visitas (x 1000)

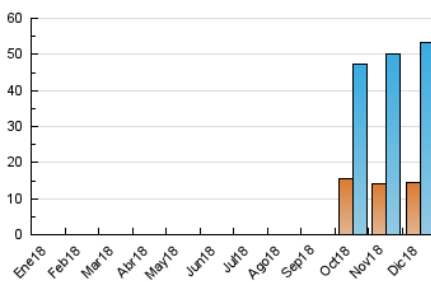

Páginas (x 1000)

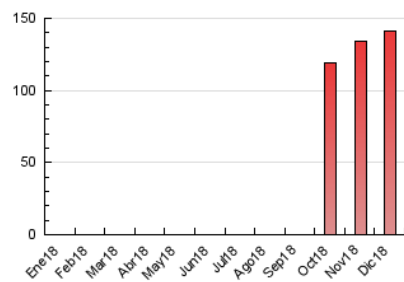



INFORMACION Y CONTROL DE PUBLICACIONES, S.A.

Velázquez, 46, 1º Drcha - Tel. 91 435 00 32 Fax 91 435 96 05 - 28001 - MADRID
 Entença, 218 Entr. 7 - Tel 93 439 24 18 Fax 93 419 25 34 - 08029 - BARCELONA

Anexo - Tráfico Nacional

Título: RADIOHARO.COM
URL Primaria: https://www.radioharo.com/
Editor: Rioja Difusión, S.L.
Domicilio: Calle de la Vega, 30
Ciudad: 26200 HARO
Teléfono:
Fax:
E-mail:
Clasificación: Entretenimiento
Sub-Clasificación: Broadcast



1. Cifras totales y promedios (Nacional)

MES - AÑO	NAVEGADORES UNICOS	VISITAS	PAGINAS
Diciembre - 2018	13.406	51.573	138.416
PROMEDIO DIARIO	1.206	1.664	4.465
PROMEDIO LUNES-VIERNES	1.236	1.714	4.662
PROMEDIO SABADO-DOMINGO	1.142	1.557	4.051
PAGINAS / VISITAS	2,68		
DURACION MEDIA VISITAS	0:02:43		
DURACION MEDIA PAGINAS	0:01:37		

2. Secciones (Nacional)

	PAGINAS	%
HOME	54.359	39.27 %
RESTO	84.057	60.73 %

3. Por día del mes (Nacional)

Día	N. únicos	Visitas	Páginas	Día	N. únicos	Visitas	Páginas	Día	N. únicos	Visitas	Páginas
1	940	1.235	3.467	11	1.136	1.560	4.418	21	1.027	1.446	4.289
2	1.038	1.397	3.428	12	2.397	3.138	7.809	22	2.098	3.086	7.587
3	1.123	1.549	3.957	13	1.386	1.923	5.826	23	1.172	1.707	5.539
4	1.250	1.738	5.505	14	1.471	2.053	5.190	24	924	1.343	4.248
5	1.101	1.478	4.455	15	926	1.307	4.026	25	1.363	1.883	5.096
6	1.134	1.464	3.909	16	1.823	2.267	5.108	26	1.279	1.807	5.064
7	792	1.095	2.986	17	1.453	1.969	5.050	27	1.210	1.809	4.454
8	590	771	2.171	18	1.213	1.679	4.543	28	978	1.448	3.656
9	1.019	1.321	3.238	19	1.512	2.070	5.316	29	833	1.162	2.584
10	1.330	1.912	4.957	20	1.214	1.725	4.999	30	982	1.321	3.360
								31	667	910	2.181

4. Gráficas (Nacional)

4.1 Por día de la semana (promedio)

N. únicos / Visitas (x 100)

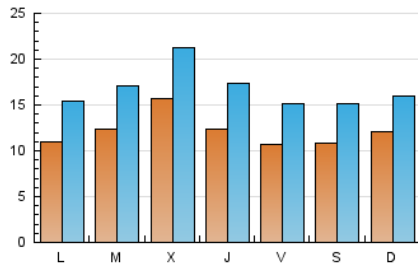

Páginas (x 100)

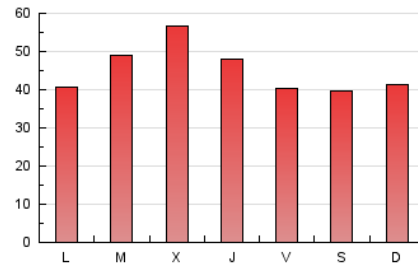

4.2 Por franja horaria (promedio)

Visitas (x 1000)

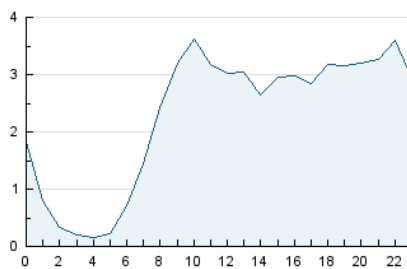

Páginas (x 1000)

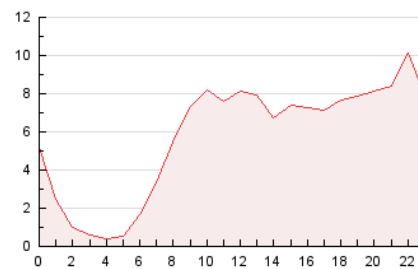

4.3 Por meses

N. únicos / Visitas (x 1000)

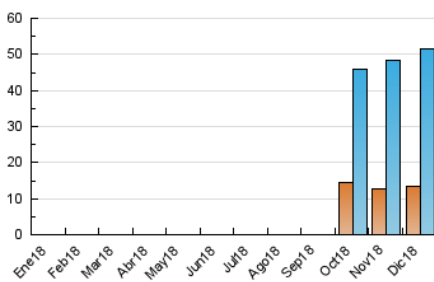

Páginas (x 1000)

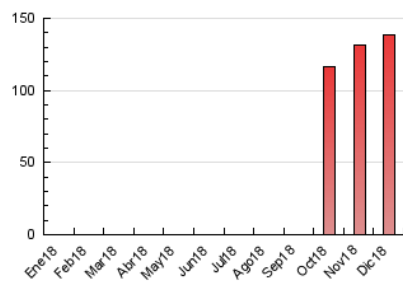

5. Observaciones

Este Medio Electrónico de Comunicación ha sido medido por la herramienta Google Analytics de Google

6. Definiciones básicas (Para más información ver Normas Técnicas para el Control de los Medios Electrónicos de Comunicación)

Página Vista:

Conjunto de ficheros enviado a un usuario como resultado de una petición del mismo recibida por el servidor. Cuando la página está formada por varios marcos (frames), el conjunto de los mismos tendrá, a efectos de cómputo, la consideración de una página unitaria.

Visita:

Una secuencia ininterrumpida de páginas servidas a un usuario válido. Si dicho usuario no realiza peticiones de páginas en un periodo de tiempo (30 min) la siguiente petición constituirá el inicio de una nueva visita.

Navegador Único:

Total de combinaciones únicas de una dirección IP y un identificador adicional. Los medios pueden utilizar cookies o el Identificador de Alta de registro.

Duración Página Vista:

Tiempo acumulado en segundos de todas las páginas vistas (en visitas de dos o más páginas vistas), dividido por el número total de páginas vistas.

Duración Visita:

Tiempo en segundos de todas las visitas de dos o más páginas vistas, dividido por el número total de visitas de dos o más páginas vistas.

Tráfico nacional:

Audiencia/difusión correspondiente a España medida en base a los datos de las direcciones IP registradas por el sistema de medición.

7. Opinión

De OJDinteractiva, la división de INFORMACIÓN Y CONTROL DE PUBLICACIONES S.A.:

Hemos examinado la información facilitada por el editor del medio electrónico para el periodo que comprende la presente certificación.

Nuestro examen se ha realizado de acuerdo con las normas y procedimientos establecidos en las Normas Técnicas para el Control de los Medios Electrónicos de Comunicación.

En nuestra opinión, la presente acta presenta razonablemente la difusión/audiencia registrada por este medio electrónico.

ADVERTENCIA:

El trabajo de OJDinteractiva, la división de INFORMACIÓN Y CONTROL DE PUBLICACIONES S.A (INTROL) se limita a la realización de pruebas para la revisión de los datos de recuento suministrados por el editor con la finalidad de expresar una opinión sobre la razonabilidad de dichos datos de acuerdo con las Normas Técnicas para el control de los MEC.

Por tanto, INTROL no acepta responsabilidad alguna por las inexactitudes o errores que puedan existir en los datos de recuento. Tampoco acepta ninguna responsabilidad por la falsedad en los datos de recuento recibidos del editor, ni por otros datos de medición que no están incluidos en el análisis.

- 2018

OJDinteractiva