



INFORMACION Y CONTROL DE PUBLICACIONES, S.A.

Velázquez, 46, 1º Drcha - Tel. 91 435 00 32 Fax 91 435 96 05 - 28001 - MADRID
Av. Diagonal 497, 5a planta - Tel 93 439 24 18 Fax 93 419 25 34 - 08029 - BARCELONA

Título: RADIOHARO.COM
URL Primaria: https://www.radioharo.com/
Editor: Rioja Difusión, S.L.
Domicilio: Calle de la Vega, 30
Ciudad: 26200 HARO
Teléfono:
Fax:
E-mail:
Clasificación: Noticias e Información
Sub-Clasificación: Noticias globales y actualidad



1. Cifras totales y promedios (Nacional e Internacional)

MES - AÑO	NAVEGADORES UNICOS	VISITAS	PAGINAS
Julio - 2024	15.367	45.678	101.500
PROMEDIO DIARIO	1.147	1.473	3.274
PROMEDIO LUNES-VIERNES	1.236	1.586	3.540
PROMEDIO SABADO-DOMINGO	891	1.151	2.510
PAGINAS / VISITAS	2,22		
DURACION MEDIA VISITAS	0:02:32		
TIEMPO INTERACCIÓN MEDIO	0:03:01		

2. Secciones (Nacional e Internacional)

	PAGINAS	%
HOME	4.489	4.42 %
RESTO	97.011	95.58 %

3. Por día del mes (Nacional e Internacional)

Día	N. únicos	Visitas	Páginas	Día	N. únicos	Visitas	Páginas	Día	N. únicos	Visitas	Páginas
1	3.342	4.007	7.838	11	943	1.211	2.517	21	725	985	1.983
2	2.019	2.458	5.000	12	1.063	1.404	3.400	22	851	1.188	2.591
3	1.460	1.810	3.751	13	1.081	1.369	3.007	23	1.203	1.627	3.709
4	1.154	1.503	3.337	14	982	1.309	2.959	24	1.128	1.474	3.733
5	1.249	1.630	3.527	15	1.287	1.726	5.247	25	1.010	1.353	3.206
6	913	1.149	2.712	16	1.073	1.394	3.690	26	983	1.242	2.855
7	1.053	1.333	2.733	17	1.411	1.727	3.647	27	771	956	2.076
8	1.014	1.284	2.774	18	1.270	1.666	3.716	28	741	963	2.062
9	863	1.143	2.443	19	1.033	1.364	3.117	29	1.079	1.380	2.905
10	663	919	1.874	20	865	1.147	2.544	30	1.063	1.330	2.932
								31	1.261	1.627	3.615

4. Gráficas (Nacional e Internacional)

4.1 Por día de la semana (promedio)

N. únicos / Visitas (x 100)

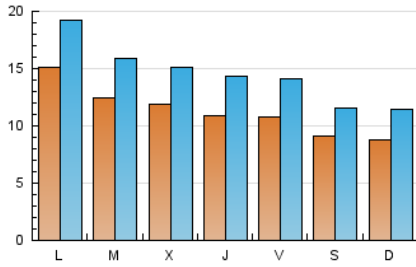

Páginas (x 100)

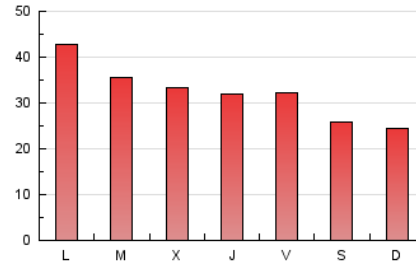

4.2 Por franja horaria (promedio)

Visitas_ (x 1000)



Páginas (x 1000)

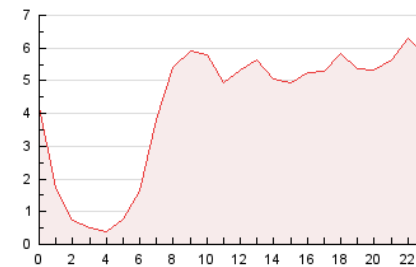

4.3 Por meses

N. únicos / Visitas (x 1000)

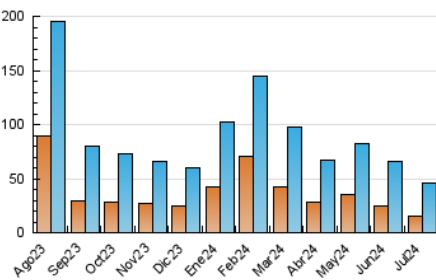

Páginas (x 1000)

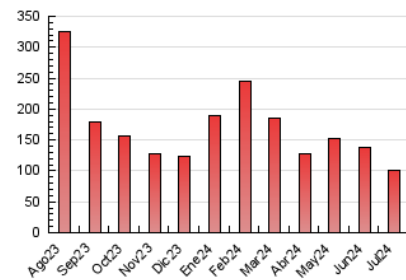



INFORMACION Y CONTROL DE PUBLICACIONES, S.A.

Velázquez, 46, 1ª Drcha - Tel. 91 435 00 32 Fax 91 435 96 05 - 28001 - MADRID
Av. Diagonal 497, 5a planta - Tel 93 439 24 18 Fax 93 419 25 34 - 08029 - BARCELONA

Anexo - Tráfico Nacional

Título: RADIOHARO.COM
URL Primaria: https://www.radioharo.com/
Editor: Rioja Difusión, S.L.
Domicilio: Calle de la Vega, 30
Ciudad: 26200 HARO
Teléfono:
Fax:
E-mail:
Clasificación: Noticias e Información
Sub-Clasificación: Noticias globales y actualidad



1. Cifras totales y promedios (Nacional)

MES - AÑO	NAVEGADORES UNICOS	VISITAS	PAGINAS
Julio - 2024	15.128	45.197	100.727
PROMEDIO DIARIO	1.134	1.458	3.249
PROMEDIO LUNES-VIERNES	1.222	1.569	3.513
PROMEDIO SABADO-DOMINGO	881	1.139	2.491
PAGINAS / VISITAS	2,23		
DURACION MEDIA VISITAS	0:02:33		
TIEMPO INTERACCIÓN MEDIO	0:03:03		

2. Secciones (Nacional)

	PAGINAS	%
HOME	4.419	4.39 %
RESTO	96.308	95.61 %

3. Por día del mes (Nacional)

Día	N. únicos	Visitas	Páginas	Día	N. únicos	Visitas	Páginas	Día	N. únicos	Visitas	Páginas
1	3.316	3.988	7.811	11	935	1.199	2.504	21	711	968	1.963
2	1.992	2.428	4.968	12	1.051	1.392	3.382	22	840	1.178	2.574
3	1.440	1.786	3.722	13	1.071	1.358	2.994	23	1.191	1.614	3.680
4	1.136	1.481	3.312	14	968	1.295	2.929	24	1.115	1.461	3.712
5	1.234	1.611	3.496	15	1.268	1.698	5.172	25	1.003	1.345	3.185
6	906	1.139	2.699	16	1.060	1.378	3.658	26	968	1.226	2.833
7	1.046	1.325	2.720	17	1.394	1.706	3.617	27	760	943	2.054
8	1.007	1.275	2.759	18	1.260	1.653	3.696	28	727	948	2.045
9	851	1.128	2.427	19	1.022	1.350	3.098	29	1.063	1.356	2.856
10	655	909	1.851	20	856	1.134	2.523	30	1.051	1.314	2.901
								31	1.247	1.611	3.586

4. Gráficas (Nacional)

4.1 Por día de la semana (promedio)

N. únicos / Visitas (x 100)

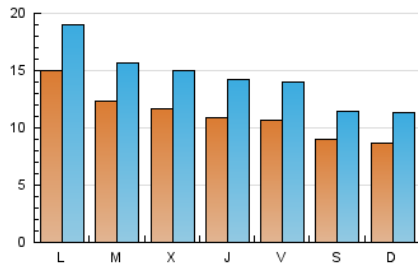

Páginas (x 100)

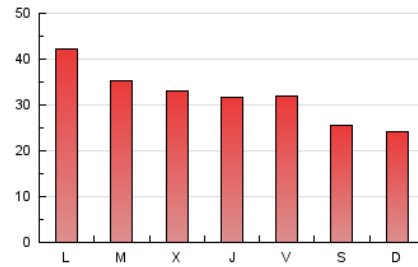

4.2 Por franja horaria (promedio)

Visitas_ (x 1000)



Páginas (x 1000)

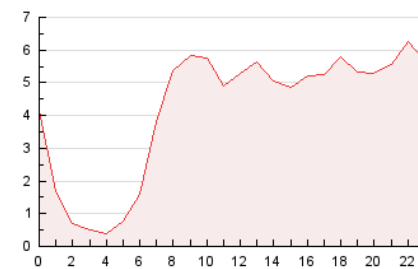

4.3 Por meses

N. únicos / Visitas (x 1000)

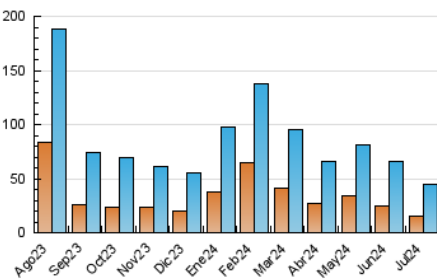

Páginas (x 1000)

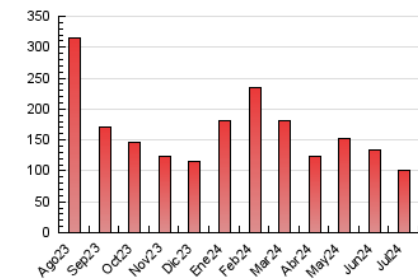

5. Observaciones

Este Medio Electrónico de Comunicación ha sido medido por la herramienta Google Analytics de Google (GA4)

6. Definiciones básicas (Para más información ver Normas Técnicas para el Control de los Medios Electrónicos de Comunicación)

Página Vista:

Conjunto de ficheros enviado a un usuario como resultado de una petición del mismo recibida por el servidor. Cuando la página está formada por varios marcos (frames), el conjunto de los mismos tendrá, a efectos de cómputo, la consideración de una página unitaria.

Visita:

Una secuencia ininterrumpida de páginas servidas a un usuario válido. Si dicho usuario no realiza peticiones de páginas en un periodo de tiempo (30 min) la siguiente petición constituirá el inicio de una nueva visita.

Navegador Único:

Total de combinaciones únicas de una dirección IP y un identificador adicional. Los medios pueden utilizar cookies o el Identificador de Alta de registro.

Duración Página Vista:

Tiempo acumulado en segundos de todas las páginas vistas (en visitas de dos o más páginas vistas), dividido por el número total de páginas vistas.

Duración Visita:

Tiempo en segundos de todas las visitas de dos o más páginas vistas, dividido por el número total de visitas de dos o más páginas vistas.

Tráfico nacional:

Audiencia/difusión correspondiente a España medida en base a los datos de las direcciones IP registradas por el sistema de medición.

7. Opinión

De OJDinteractiva, la división de INFORMACIÓN Y CONTROL DE PUBLICACIONES S.A.:

Hemos examinado la información facilitada por el editor del medio electrónico para el periodo que comprende la presente certificación.

Nuestro examen se ha realizado de acuerdo con las normas y procedimientos establecidos en las Normas Técnicas para el Control de los Medios Electrónicos de Comunicación.

En nuestra opinión, la presente acta presenta razonablemente la difusión/audiencia registrada por este medio electrónico.

ADVERTENCIA:

El trabajo de OJDinteractiva, la división de INFORMACIÓN Y CONTROL DE PUBLICACIONES S.A (INTROL) se limita a la realización de pruebas para la revisión de los datos de recuento suministrados por el editor con la finalidad de expresar una opinión sobre la razonabilidad de dichos datos de acuerdo con las Normas Técnicas para el control de los MEC.

Por tanto, INTROL no acepta responsabilidad alguna por las inexactitudes o errores que puedan existir en los datos de recuento. Tampoco acepta ninguna responsabilidad por la falsedad en los datos de recuento recibidos del editor, ni por otros datos de medición que no están incluidos en el análisis.

Agosto - 2024

OJDinteractiva