



INFORMACION Y CONTROL DE PUBLICACIONES, S.A.

Velázquez, 46, 1º Drcha - Tel. 91 435 00 32 Fax 91 435 96 05 - 28001 - MADRID
Av. Diagonal 497, 5a planta - Tel 93 439 24 18 Fax 93 419 25 34 - 08029 - BARCELONA

Título: RADIOHARO.COM
URL Primaria: https://www.radioharo.com/
Editor: Rioja Difusión, S.L.
Domicilio: Calle de la Vega, 30
Ciudad: 26200 HARO
Teléfono:
Fax:
E-mail:
Clasificación: Noticias e Información
Sub-Clasificación: Noticias globales y actualidad



1. Cifras totales y promedios (Nacional e Internacional)

MES - AÑO	NAVEGADORES UNICOS	VISITAS	PAGINAS
Junio - 2022	23.699	59.238	252.599
PROMEDIO DIARIO	1.565	1.975	8.420
PROMEDIO LUNES-VIERNES	1.576	2.012	8.592
PROMEDIO SABADO-DOMINGO	1.533	1.871	7.946
PAGINAS / VISITAS	4,26		
DURACION MEDIA VISITAS	0:01:38		
DURACION MEDIA PAGINAS	0:00:30		

2. Secciones (Nacional e Internacional)

	PAGINAS	%
HOME	84.483	33.45 %
RESTO	168.116	66.55 %

3. Por día del mes (Nacional e Internacional)

Día	N. únicos	Visitas	Páginas	Día	N. únicos	Visitas	Páginas	Día	N. únicos	Visitas	Páginas
1	1.018	1.237	4.713	11	786	979	4.191	21	1.265	1.580	7.084
2	1.116	1.372	5.401	12	989	1.211	4.951	22	1.330	1.661	7.056
3	1.335	1.655	6.595	13	1.156	1.448	6.702	23	1.553	1.947	8.411
4	868	1.074	5.029	14	1.217	1.506	7.323	24	1.970	2.356	9.064
5	1.398	1.649	6.086	15	1.585	2.068	9.116	25	2.016	2.407	10.940
6	1.187	1.449	5.957	16	1.248	1.670	7.739	26	2.969	3.711	15.429
7	1.347	1.625	6.802	17	1.285	1.706	8.855	27	2.362	2.932	12.015
8	1.945	2.403	9.047	18	1.728	2.075	8.571	28	1.731	2.066	8.854
9	1.270	1.557	6.212	19	1.512	1.863	8.373	29	2.784	4.673	18.918
10	1.239	1.530	6.907	20	1.374	1.720	8.013	30	3.365	4.108	18.245

4. Gráficas (Nacional e Internacional)

4.1 Por día de la semana (promedio)

N. únicos / Visitas (x 100)

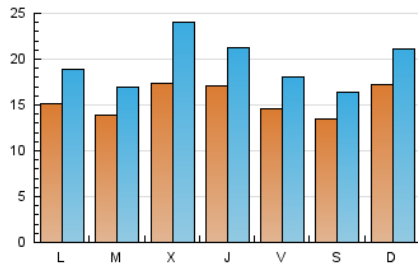

Páginas (x 100)

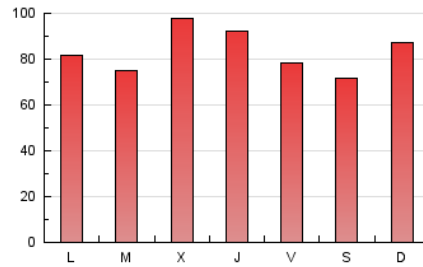

4.2 Por franja horaria (promedio)

Visitas_ (x 1000)



Páginas (x 1000)

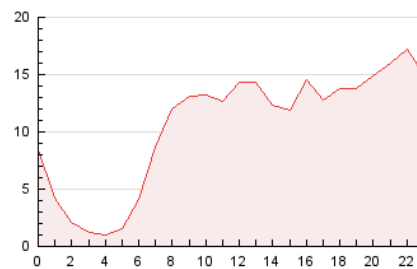

4.3 Por meses

N. únicos / Visitas (x 1000)

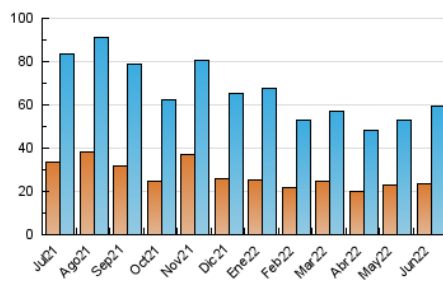

Páginas (x 1000)

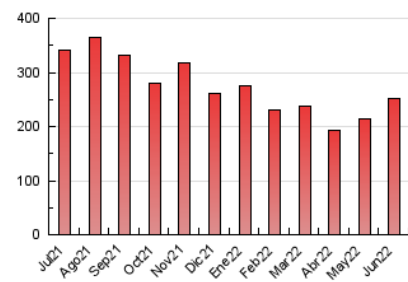



INFORMACION Y CONTROL DE PUBLICACIONES, S.A.

Velázquez, 46, 1º Drcha - Tel. 91 435 00 32 Fax 91 435 96 05 - 28001 - MADRID
 Av. Diagonal 497, 5a planta - Tel 93 439 24 18 Fax 93 419 25 34 - 08029 - BARCELONA

Anexo - Tráfico Nacional

Título: RADIOHARO.COM
URL Primaria: https://www.radioharo.com/
Editor: Rioja Difusión, S.L.
Domicilio: Calle de la Vega, 30
Ciudad: 26200 HARO
Teléfono:
Fax:
E-mail:
Clasificación: Noticias e Información
Sub-Clasificación: Noticias globales y actualidad



1. Cifras totales y promedios (Nacional)

MES - AÑO	NAVEGADORES UNICOS	VISITAS	PAGINAS
Junio - 2022	19.314	54.447	241.869
PROMEDIO DIARIO	1.442	1.815	8.062
PROMEDIO LUNES-VIERNES	1.446	1.834	8.200
PROMEDIO SABADO-DOMINGO	1.431	1.762	7.683
PAGINAS / VISITAS	4,44		
DURACION MEDIA VISITAS	0:01:44		
DURACION MEDIA PAGINAS	0:00:30		

2. Secciones (Nacional)

	PAGINAS	%
HOME	79.157	32.73 %
RESTO	162.712	67.27 %

3. Por día del mes (Nacional)

Día	N. únicos	Visitas	Páginas	Día	N. únicos	Visitas	Páginas	Día	N. únicos	Visitas	Páginas
1	901	1.118	4.456	11	685	872	3.954	21	1.128	1.437	6.770
2	960	1.210	5.053	12	879	1.099	4.718	22	1.178	1.506	6.716
3	1.190	1.503	6.283	13	1.040	1.330	6.453	23	1.404	1.792	8.084
4	777	978	4.788	14	1.072	1.352	6.987	24	1.851	2.210	8.717
5	1.288	1.535	5.821	15	1.418	1.897	8.745	25	1.903	2.275	10.592
6	1.069	1.329	5.686	16	1.087	1.500	7.350	26	2.899	3.638	15.212
7	1.207	1.479	6.487	17	1.153	1.568	8.503	27	2.237	2.804	11.731
8	1.791	2.244	8.690	18	1.620	1.963	8.301	28	1.611	1.943	8.523
9	1.143	1.426	5.917	19	1.399	1.739	8.079	29	2.756	3.714	16.916
10	1.111	1.397	6.608	20	1.279	1.616	7.777	30	3.233	3.973	17.952

4. Gráficas (Nacional)

4.1 Por día de la semana (promedio)

N. únicos / Visitas (x 100)

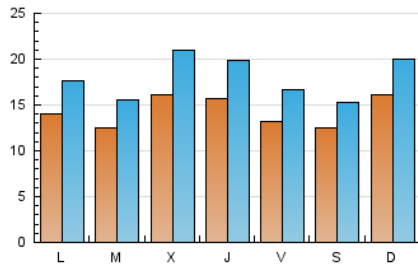

Páginas (x 100)

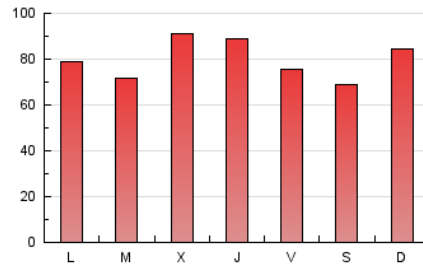

4.2 Por franja horaria (promedio)

Visitas_ (x 1000)

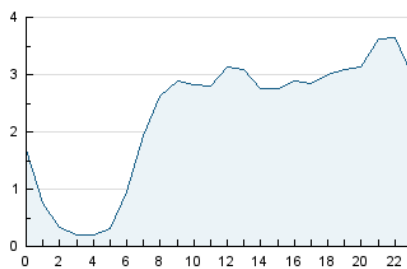

Páginas (x 1000)

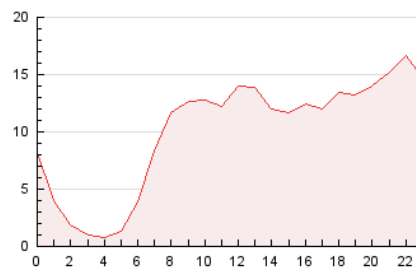

4.3 Por meses

N. únicos / Visitas (x 1000)

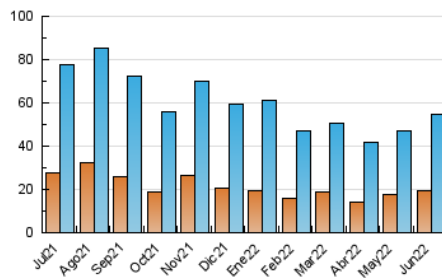

Páginas (x 1000)

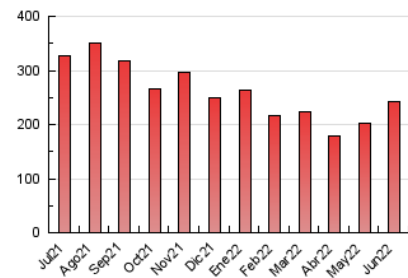

5. Observaciones

Este Medio Electrónico de Comunicación ha sido medido por la herramienta Google Analytics de Google

6. Definiciones básicas (Para más información ver Normas Técnicas para el Control de los Medios Electrónicos de Comunicación)

Página Vista:

Conjunto de ficheros enviado a un usuario como resultado de una petición del mismo recibida por el servidor. Cuando la página está formada por varios marcos (frames), el conjunto de los mismos tendrá, a efectos de cómputo, la consideración de una página unitaria.

Visita:

Una secuencia ininterrumpida de páginas servidas a un usuario válido. Si dicho usuario no realiza peticiones de páginas en un periodo de tiempo (30 min) la siguiente petición constituirá el inicio de una nueva visita.

Navegador Único:

Total de combinaciones únicas de una dirección IP y un identificador adicional. Los medios pueden utilizar cookies o el Identificador de Alta de registro.

Duración Página Vista:

Tiempo acumulado en segundos de todas las páginas vistas (en visitas de dos o más páginas vistas), dividido por el número total de páginas vistas.

Duración Visita:

Tiempo en segundos de todas las visitas de dos o más páginas vistas, dividido por el número total de visitas de dos o más páginas vistas.

Tráfico nacional:

Audiencia/difusión correspondiente a España medida en base a los datos de las direcciones IP registradas por el sistema de medición.

7. Opinión

De OJDinteractiva, la división de INFORMACIÓN Y CONTROL DE PUBLICACIONES S.A.:

Hemos examinado la información facilitada por el editor del medio electrónico para el periodo que comprende la presente certificación.

Nuestro examen se ha realizado de acuerdo con las normas y procedimientos establecidos en las Normas Técnicas para el Control de los Medios Electrónicos de Comunicación.

En nuestra opinión, la presente acta presenta razonablemente la difusión/audiencia registrada por este medio electrónico.

ADVERTENCIA:

El trabajo de OJDinteractiva, la división de INFORMACIÓN Y CONTROL DE PUBLICACIONES S.A (INTROL) se limita a la realización de pruebas para la revisión de los datos de recuento suministrados por el editor con la finalidad de expresar una opinión sobre la razonabilidad de dichos datos de acuerdo con las Normas Técnicas para el control de los MEC. Por tanto, INTROL no acepta responsabilidad alguna por las inexactitudes o errores que puedan existir en los datos de recuento. Tampoco acepta ninguna responsabilidad por la falsedad en los datos de recuento recibidos del editor, ni por otros datos de medición que no están incluidos en el análisis.

Julio - 2022

OJDinteractiva