



INFORMACION Y CONTROL DE PUBLICACIONES, S.A.

Velázquez, 46, 1º Drcha - Tel. 91 435 00 32 Fax 91 435 96 05 - 28001 - MADRID
 Entença, 218 Entr. 7 - Tel 93 439 24 18 Fax 93 419 25 34 - 08029 - BARCELONA

Título: RADIOHARO.COM
URL Primaria: https://www.radioharo.com/
Editor: Rioja Difusión, S.L.
Domicilio: Calle de la Vega, 30
Ciudad: 26200 HARO
Teléfono:
Fax:
E-mail:
Clasificación: Noticias e Información
Sub-Clasificación: Noticias globales y actualidad



1. Cifras totales y promedios (Nacional e Internacional)

MES - AÑO	NAVEGADORES UNICOS	VISITAS	PAGINAS
Mayo - 2021	32.489	84.769	361.681
PROMEDIO DIARIO	2.199	2.734	11.667
PROMEDIO LUNES-VIERNES	2.281	2.842	12.061
PROMEDIO SABADO-DOMINGO	2.027	2.509	10.840
PAGINAS / VISITAS	4,27		
DURACION MEDIA VISITAS	0:01:37		
DURACION MEDIA PAGINAS	0:00:30		

2. Secciones (Nacional e Internacional)

	PAGINAS	%
HOME	123.039	34.02 %
RESTO	238.642	65.98 %

3. Por día del mes (Nacional e Internacional)

Día	N. únicos	Visitas	Páginas	Día	N. únicos	Visitas	Páginas	Día	N. únicos	Visitas	Páginas
1	1.659	2.108	9.629	11	1.716	2.249	12.218	21	2.157	2.643	11.123
2	1.545	2.019	9.843	12	2.997	3.600	15.386	22	1.457	1.847	9.484
3	1.974	2.494	12.506	13	2.972	3.618	14.614	23	1.223	1.597	7.822
4	1.522	1.971	9.637	14	2.401	2.973	12.768	24	1.932	2.393	10.014
5	1.651	2.111	10.368	15	1.980	2.448	10.832	25	1.709	2.203	9.669
6	1.461	1.869	8.372	16	2.984	3.608	13.851	26	1.733	2.210	10.372
7	4.365	5.097	17.751	17	2.230	2.791	11.535	27	2.171	2.684	11.218
8	2.194	2.616	10.567	18	2.345	2.935	11.529	28	2.348	2.965	12.475
9	2.052	2.541	10.427	19	2.147	2.777	11.446	29	2.788	3.408	13.844
10	2.105	2.616	11.689	20	3.029	3.765	13.759	30	2.388	2.893	12.097
								31	2.939	3.720	14.836

4. Gráficas (Nacional e Internacional)

4.1 Por día de la semana (promedio)

N. únicos / Visitas (x 100)

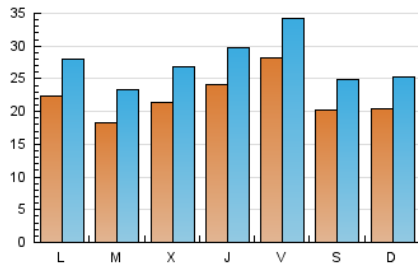

Páginas (x 100)

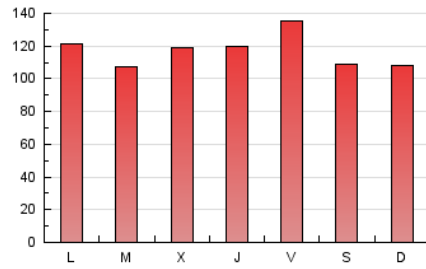

4.2 Por franja horaria (promedio)

Visitas (x 1000)

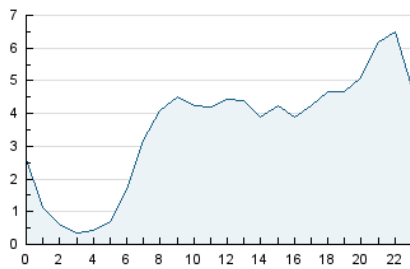

Páginas (x 1000)

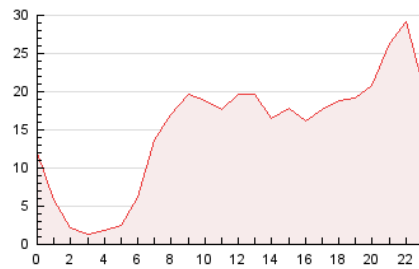

4.3 Por meses

N. únicos / Visitas (x 1000)

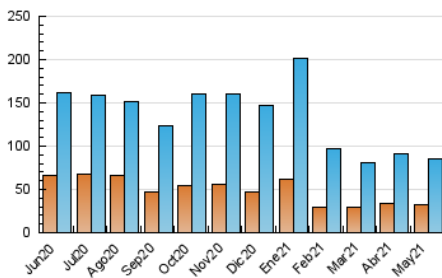

Páginas (x 1000)

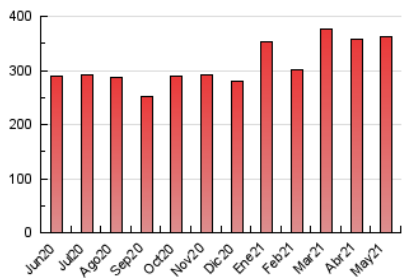



INFORMACION Y CONTROL DE PUBLICACIONES, S.A.

Velázquez, 46, 1º Drcha - Tel. 91 435 00 32 Fax 91 435 96 05 - 28001 - MADRID
 Entença, 218 Entr. 7 - Tel 93 439 24 18 Fax 93 419 25 34 - 08029 - BARCELONA

Anexo - Tráfico Nacional

Título: RADIOHARO.COM
URL Primaria: https://www.radioharo.com/
Editor: Rioja Difusión, S.L.
Domicilio: Calle de la Vega, 30
Ciudad: 26200 HARO
Teléfono:
Fax:
E-mail:
Clasificación: Noticias e Información
Sub-Clasificación: Noticias globales y actualidad



1. Cifras totales y promedios (Nacional)

MES - AÑO	NAVEGADORES UNICOS	VISITAS	PAGINAS
Mayo - 2021	26.558	78.613	348.089
PROMEDIO DIARIO	2.006	2.536	11.229
PROMEDIO LUNES-VIERNES	2.068	2.623	11.580
PROMEDIO SABADO-DOMINGO	1.875	2.352	10.490
PAGINAS / VISITAS	4,43		
DURACION MEDIA VISITAS	0:01:41		
DURACION MEDIA PAGINAS	0:00:29		

2. Secciones (Nacional)

	PAGINAS	%
HOME	120.746	34.69 %
RESTO	227.343	65.31 %

3. Por día del mes (Nacional)

Día	N. únicos	Visitas	Páginas	Día	N. únicos	Visitas	Páginas	Día	N. únicos	Visitas	Páginas
1	1.474	1.919	9.207	11	1.530	2.055	11.773	21	2.024	2.502	10.805
2	1.392	1.861	9.460	12	2.741	3.336	14.819	22	1.348	1.731	9.217
3	1.832	2.342	12.134	13	2.430	3.071	13.464	23	1.087	1.458	7.516
4	1.445	1.891	9.404	14	1.998	2.567	11.931	24	1.731	2.187	9.581
5	1.482	1.938	9.909	15	1.815	2.277	10.474	25	1.514	2.000	9.252
6	1.268	1.673	7.961	16	2.848	3.467	13.531	26	1.530	2.003	9.893
7	4.146	4.868	17.259	17	2.054	2.610	11.131	27	1.981	2.487	10.789
8	2.056	2.477	10.257	18	2.199	2.786	11.197	28	2.059	2.672	11.843
9	1.875	2.356	10.050	19	1.955	2.578	11.009	29	2.607	3.223	13.399
10	1.874	2.379	11.205	20	2.884	3.617	13.433	30	2.250	2.753	11.790
								31	2.755	3.529	14.396

4. Gráficas (Nacional)

4.1 Por día de la semana (promedio)

N. únicos / Visitas (x 100)

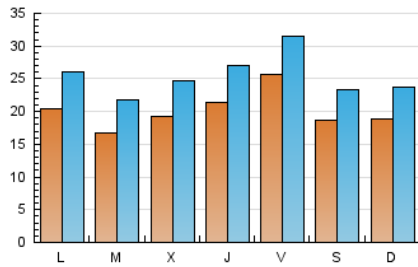

Páginas (x 100)

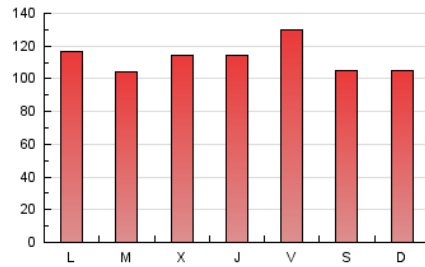

4.2 Por franja horaria (promedio)

Visitas (x 1000)

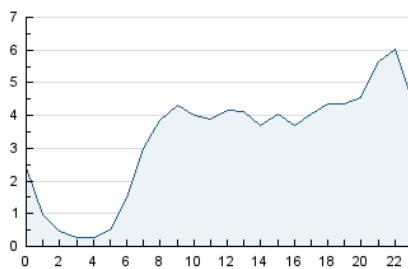

Páginas (x 1000)

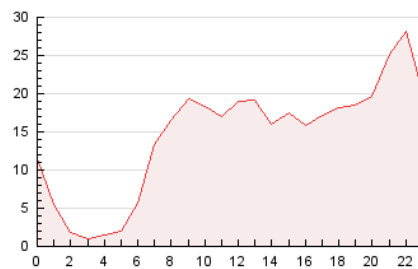

4.3 Por meses

N. únicos / Visitas (x 1000)

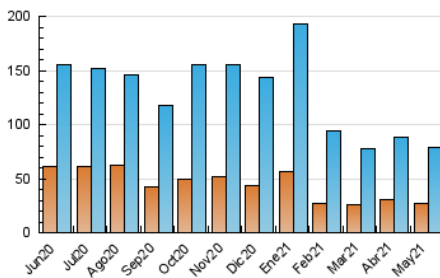

Páginas (x 1000)

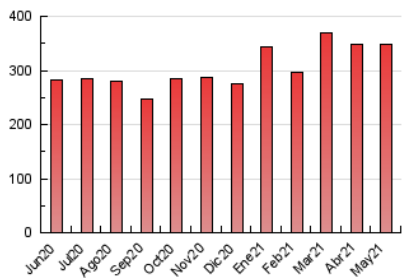

5. Observaciones

Este Medio Electrónico de Comunicación ha sido medido por la herramienta Google Analytics de Google

6. Definiciones básicas (Para más información ver Normas Técnicas para el Control de los Medios Electrónicos de Comunicación)

Página Vista:

Conjunto de ficheros enviado a un usuario como resultado de una petición del mismo recibida por el servidor. Cuando la página está formada por varios marcos (frames), el conjunto de los mismos tendrá, a efectos de cómputo, la consideración de una página unitaria.

Visita:

Una secuencia ininterrumpida de páginas servidas a un usuario válido. Si dicho usuario no realiza peticiones de páginas en un periodo de tiempo (30 min) la siguiente petición constituirá el inicio de una nueva visita.

Navegador Único:

Total de combinaciones únicas de una dirección IP y un identificador adicional. Los medios pueden utilizar cookies o el Identificador de Alta de registro.

Duración Página Vista:

Tiempo acumulado en segundos de todas las páginas vistas (en visitas de dos o más páginas vistas), dividido por el número total de páginas vistas.

Duración Visita:

Tiempo en segundos de todas las visitas de dos o más páginas vistas, dividido por el número total de visitas de dos o más páginas vistas.

Tráfico nacional:

Audiencia/difusión correspondiente a España medida en base a los datos de las direcciones IP registradas por el sistema de medición.

7. Opinión

De OJDinteractiva, la división de INFORMACIÓN Y CONTROL DE PUBLICACIONES S.A.:

Hemos examinado la información facilitada por el editor del medio electrónico para el periodo que comprende la presente certificación.

Nuestro examen se ha realizado de acuerdo con las normas y procedimientos establecidos en las Normas Técnicas para el Control de los Medios Electrónicos de Comunicación.

En nuestra opinión, la presente acta presenta razonablemente la difusión/audiencia registrada por este medio electrónico.

ADVERTENCIA:

El trabajo de OJDinteractiva, la división de INFORMACIÓN Y CONTROL DE PUBLICACIONES S.A (INTROL) se limita a la realización de pruebas para la revisión de los datos de recuento suministrados por el editor con la finalidad de expresar una opinión sobre la razonabilidad de dichos datos de acuerdo con las Normas Técnicas para el control de los MEC.

Por tanto, INTROL no acepta responsabilidad alguna por las inexactitudes o errores que puedan existir en los datos de recuento. Tampoco acepta ninguna responsabilidad por la falsedad en los datos de recuento recibidos del editor, ni por otros datos de medición que no están incluidos en el análisis.

Junio - 2021

OJDinteractiva