



INFORMACION Y CONTROL DE PUBLICACIONES, S.A.

Velázquez, 46, 1ª Drcha - Tel. 91 435 00 32 Fax 91 435 96 05 - 28001 - MADRID
Av. Diagonal 497, 5a planta - Tel 93 439 24 18 Fax 93 419 25 34 - 08029 - BARCELONA

Título: RADIOHARO.COM
URL Primaria: https://www.radioharo.com/
Editor: Rioja Difusión, S.L.
Domicilio: Calle de la Vega, 30
Ciudad: 26200 HARO
Teléfono:
Fax:
E-mail:
Clasificación: Noticias e Información
Sub-Clasificación: Noticias globales y actualidad



1. Cifras totales y promedios (Nacional e Internacional)

MES - AÑO	NAVEGADORES UNICOS	VISITAS	PAGINAS
Marzo - 2025	22.611	56.973	115.695
PROMEDIO DIARIO	1.465	1.788	3.732
PROMEDIO LUNES-VIERNES	1.429	1.758	3.709
PROMEDIO SABADO-DOMINGO	1.540	1.849	3.781
PAGINAS / VISITAS	2,09		
DURACION MEDIA VISITAS	0:02:00		
TIEMPO INTERACCIÓN MEDIO	0:01:52		

2. Secciones (Nacional e Internacional)

	PAGINAS	%
HOME	3.679	3.18 %
RESTO	112.016	96.82 %

3. Por día del mes (Nacional e Internacional)

Día	N. únicos	Visitas	Páginas	Día	N. únicos	Visitas	Páginas	Día	N. únicos	Visitas	Páginas
1	1.264	1.660	4.110	11	1.139	1.469	3.411	21	1.260	1.512	3.018
2	1.283	1.720	4.285	12	902	1.201	2.760	22	1.009	1.247	2.602
3	1.108	1.485	3.638	13	976	1.311	2.969	23	1.511	1.982	4.741
4	872	1.183	3.173	14	1.885	2.257	4.716	24	1.095	1.408	3.393
5	707	992	2.545	15	1.842	2.147	3.764	25	1.122	1.479	3.301
6	780	1.066	2.250	16	929	1.173	2.699	26	1.063	1.381	3.329
7	869	1.124	2.573	17	909	1.229	2.871	27	952	1.249	3.105
8	713	928	2.220	18	988	1.291	3.168	28	1.044	1.353	3.165
9	927	1.200	3.244	19	3.163	3.566	6.464	29	1.425	1.668	3.061
10	1.304	1.650	4.207	20	3.992	4.402	6.926	30	4.498	4.768	7.083
								31	3.883	4.315	6.904

4. Gráficas (Nacional e Internacional)

4.1 Por día de la semana (promedio)

N. únicos / Visitas (x 100)

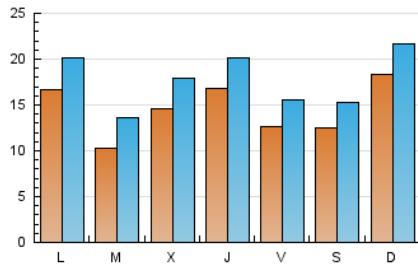

Páginas (x 100)

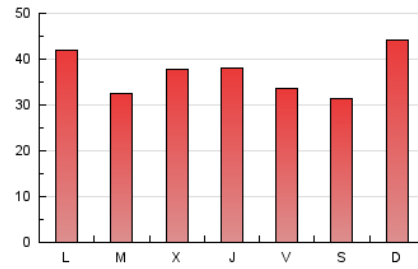

4.2 Por franja horaria (promedio)

Visitas_ (x 1000)

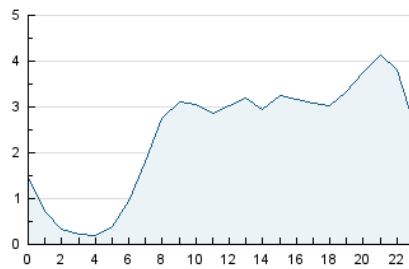

Páginas (x 1000)

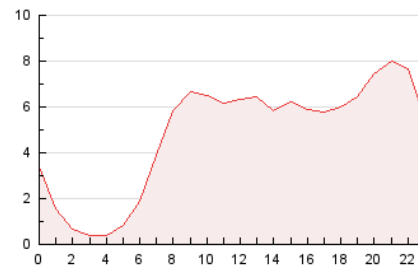

4.3 Por meses

N. únicos / Visitas (x 1000)

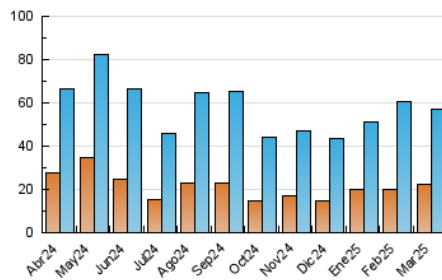

Páginas (x 1000)

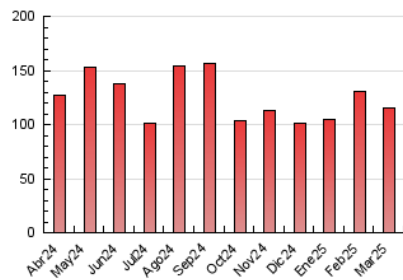



INFORMACION Y CONTROL DE PUBLICACIONES, S.A.

Velázquez, 46, 1ª Drcha - Tel. 91 435 00 32 Fax 91 435 96 05 - 28001 - MADRID
 Av. Diagonal 497, 5a planta - Tel 93 439 24 18 Fax 93 419 25 34 - 08029 - BARCELONA

Anexo - Tráfico Nacional

Título: RADIOHARO.COM
URL Primaria: https://www.radioharo.com/
Editor: Rioja Difusión, S.L.
Domicilio: Calle de la Vega, 30
Ciudad: 26200 HARO
Teléfono:
Fax:
E-mail:
Clasificación: Noticias e Información
Sub-Clasificación: Noticias globales y actualidad



1. Cifras totales y promedios (Nacional)

MES - AÑO	NAVEGADORES UNICOS	VISITAS	PAGINAS
Marzo - 2025	22.236	56.107	114.527
PROMEDIO DIARIO	1.447	1.765	3.694
PROMEDIO LUNES-VIERNES	1.410	1.735	3.670
PROMEDIO SABADO-DOMINGO	1.523	1.828	3.745
PAGINAS / VISITAS	2,09		
DURACION MEDIA VISITAS	0:02:00		
TIEMPO INTERACCIÓN MEDIO	0:01:53		

2. Secciones (Nacional)

	PAGINAS	%
HOME	3.650	3.19 %
RESTO	110.877	96.81 %

3. Por día del mes (Nacional)

Día	N. únicos	Visitas	Páginas	Día	N. únicos	Visitas	Páginas	Día	N. únicos	Visitas	Páginas
1	1.247	1.637	4.071	11	1.124	1.448	3.365	21	1.235	1.479	2.975
2	1.267	1.702	4.256	12	887	1.179	2.728	22	988	1.219	2.565
3	1.092	1.465	3.589	13	960	1.287	2.920	23	1.489	1.956	4.709
4	851	1.157	3.133	14	1.865	2.235	4.685	24	1.080	1.385	3.355
5	692	969	2.501	15	1.830	2.130	3.720	25	1.087	1.441	3.255
6	766	1.048	2.222	16	893	1.135	2.643	26	1.037	1.350	3.276
7	859	1.110	2.549	17	898	1.217	2.843	27	934	1.227	3.079
8	702	916	2.203	18	971	1.273	3.129	28	1.024	1.326	3.127
9	906	1.171	3.181	19	3.135	3.533	6.427	29	1.420	1.660	3.045
10	1.280	1.626	4.166	20	3.975	4.386	6.885	30	4.486	4.758	7.057
								31	3.867	4.302	6.868

4. Gráficas (Nacional)

4.1 Por día de la semana (promedio)

N. únicos / Visitas (x 100)

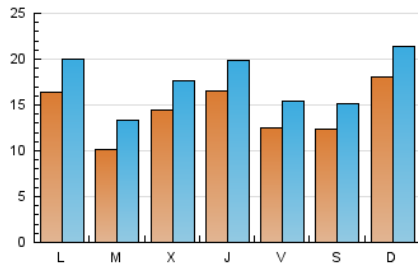

Páginas (x 100)

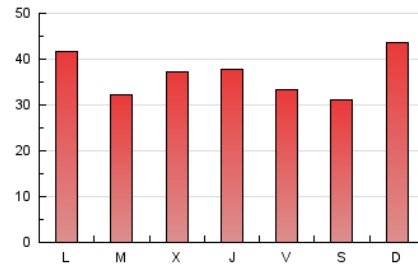

4.2 Por franja horaria (promedio)

Visitas_ (x 1000)

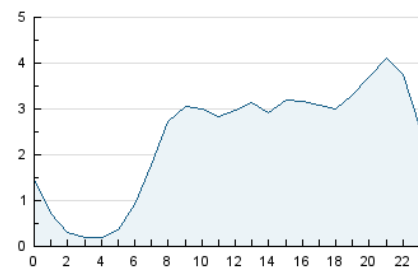

Páginas (x 1000)

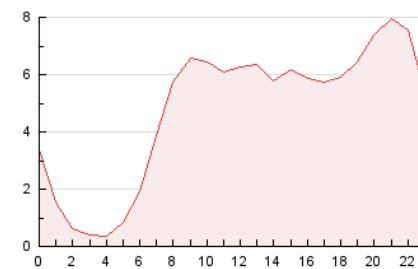

4.3 Por meses

N. únicos / Visitas (x 1000)

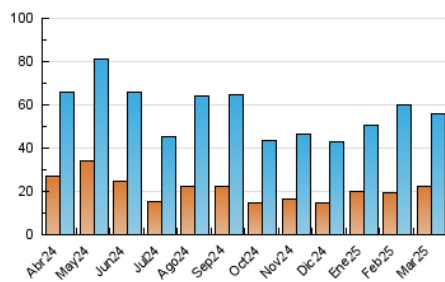

Páginas (x 1000)

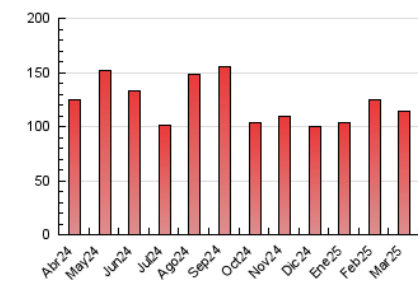

5. Observaciones

Este Medio Electrónico de Comunicación ha sido medido por la herramienta Google Analytics de Google (GA4).

6. Definiciones básicas (Para más información ver Normas Técnicas para el Control de los Medios Electrónicos de Comunicación)

Página Vista:

Conjunto de ficheros enviado a un usuario como resultado de una petición del mismo recibida por el servidor. Cuando la página está formada por varios marcos (frames), el conjunto de los mismos tendrá, a efectos de cómputo, la consideración de una página unitaria.

Visita:

Una secuencia ininterrumpida de páginas servidas a un usuario válido. Si dicho usuario no realiza peticiones de páginas en un periodo de tiempo (30 min) la siguiente petición constituirá el inicio de una nueva visita.

Navegador Único:

Total de combinaciones únicas de una dirección IP y un identificador adicional. Los medios pueden utilizar cookies o el Identificador de Alta de registro.

Duración Página Vista:

Tiempo acumulado en segundos de todas las páginas vistas (en visitas de dos o más páginas vistas), dividido por el número total de páginas vistas.

Duración Visita:

Tiempo en segundos de todas las visitas de dos o más páginas vistas, dividido por el número total de visitas de dos o más páginas vistas.

Tráfico nacional:

Audiencia/difusión correspondiente a España medida en base a los datos de las direcciones IP registradas por el sistema de medición.

7. Opinión

De OJDinteractiva, la división de INFORMACIÓN Y CONTROL DE PUBLICACIONES S.A.:

Hemos examinado la información facilitada por el editor del medio electrónico para el periodo que comprende la presente certificación.

Nuestro examen se ha realizado de acuerdo con las normas y procedimientos establecidos en las Normas Técnicas para el Control de los Medios Electrónicos de Comunicación.

En nuestra opinión, la presente acta presenta razonablemente la difusión/audiencia registrada por este medio electrónico.

ADVERTENCIA:

El trabajo de OJDinteractiva, la división de INFORMACIÓN Y CONTROL DE PUBLICACIONES S.A (INTROL) se limita a la realización de pruebas para la revisión de los datos de recuento suministrados por el editor con la finalidad de expresar una opinión sobre la razonabilidad de dichos datos de acuerdo con las Normas Técnicas para el control de los MEC.

Por tanto, INTROL no acepta responsabilidad alguna por las inexactitudes o errores que puedan existir en los datos de recuento. Tampoco acepta ninguna responsabilidad por la falsedad en los datos de recuento recibidos del editor, ni por otros datos de medición que no están incluidos en el análisis.

Abril - 2025

OJDinteractiva