



INFORMACION Y CONTROL DE PUBLICACIONES, S.A.

Velázquez, 46, 1º Drcha - Tel. 91 435 00 32 Fax 91 435 96 05 - 28001 - MADRID
 Entença, 218 Entr. 7 - Tel 93 439 24 18 Fax 93 419 25 34 - 08029 - BARCELONA

Título: ELTOTMATARÓ
URL Primaria:
Editor: El Tot Mataró, S.L.
Domicilio: C/ d en Xammar, 11
Ciudad: 08301 MATARÓ
Teléfono: 93 796 16 42
Fax: 92 755 41 06
E-mail:
Clasificación: Noticias e Información
Sub-Clasificación: Noticias deportivas y actualidad



1. Cifras totales y promedios (Nacional e Internacional)

MES - AÑO	NAVEGADORES UNICOS	VISITAS	PAGINAS
Diciembre - 2019	62.970	99.055	181.255
PROMEDIO DIARIO	2.756	3.195	5.847
PROMEDIO LUNES-VIERNES	2.850	3.338	6.207
PROMEDIO SABADO-DOMINGO	2.526	2.847	4.966
PAGINAS / VISITAS	1,83		
DURACION MEDIA VISITAS	0:01:23		
DURACION MEDIA PAGINAS	0:01:39		

2. Secciones (Nacional e Internacional)

	PAGINAS	%
HOME	0	0 %
RESTO	181.255	100.00 %

3. Por día del mes (Nacional e Internacional)

Día	N. únicos	Visitas	Páginas	Día	N. únicos	Visitas	Páginas	Día	N. únicos	Visitas	Páginas
1	1.468	1.706	3.841	11	1.857	2.172	3.878	21	4.467	5.098	8.600
2	1.945	2.570	5.811	12	1.797	2.204	4.647	22	6.981	7.748	11.717
3	2.071	2.799	6.254	13	1.915	2.201	4.493	23	6.260	7.359	12.662
4	2.413	2.863	5.961	14	1.373	1.524	3.107	24	3.546	4.076	6.988
5	1.964	2.213	4.340	15	1.283	1.520	3.475	25	4.405	4.729	6.490
6	1.250	1.371	2.590	16	1.719	2.221	5.008	26	2.765	2.997	4.702
7	1.071	1.209	2.258	17	2.239	2.892	6.570	27	2.400	2.674	4.823
8	1.079	1.252	2.548	18	1.672	1.961	4.113	28	2.923	3.251	5.322
9	1.627	2.020	4.375	19	7.124	8.391	15.227	29	2.092	2.317	3.825
10	1.677	2.013	4.040	20	7.868	9.107	15.537	30	2.411	2.666	4.827
								31	1.775	1.931	3.226

4. Gráficas (Nacional e Internacional)

4.1 Por día de la semana (promedio)

N. únicos / Visitas (x 100)

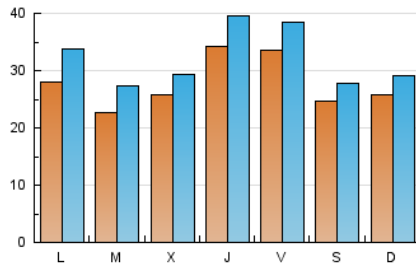

Páginas (x 100)

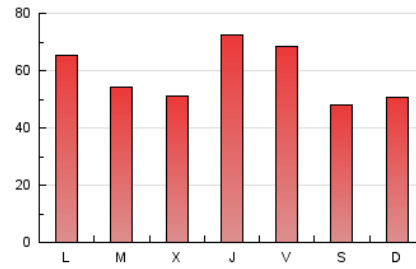

4.2 Por franja horaria (promedio)

Visitas (x 1000)



Páginas (x 1000)

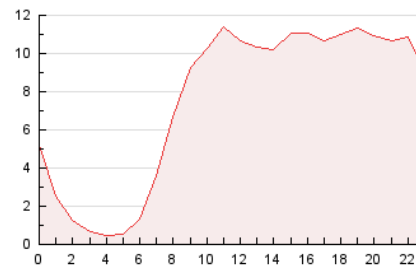

4.3 Por meses

N. únicos / Visitas (x 1000)

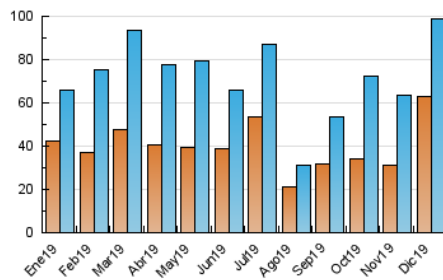

Páginas (x 1000)

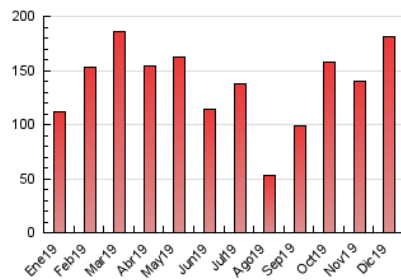



INFORMACION Y CONTROL DE PUBLICACIONES, S.A.

Velázquez, 46, 1º Drcha - Tel. 91 435 00 32 Fax 91 435 96 05 - 28001 - MADRID
 Entença, 218 Entr. 7 - Tel 93 439 24 18 Fax 93 419 25 34 - 08029 - BARCELONA

Anexo - Tráfico Nacional

Título: ELTOTMATARO
URL Primaria:
Editor: El Tot Mataró, S.L.
Domicilio: C/ d en Xammar, 11
Ciudad: 08301 MATARO
Teléfono: 93 796 16 42
Fax: 92 755 41 06
E-mail:
Clasificación: Noticias e Información
Sub-Clasificación: Noticias deportivas y actualidad



1. Cifras totales y promedios (Nacional)

MES - AÑO	NAVEGADORES UNICOS	VISITAS	PAGINAS
Diciembre - 2019	58.746	93.564	172.366
PROMEDIO DIARIO	2.592	3.018	5.560
PROMEDIO LUNES-VIERNES	2.666	3.141	5.889
PROMEDIO SABADO-DOMINGO	2.409	2.719	4.755
PAGINAS / VISITAS	1,84		
DURACION MEDIA VISITAS	0:01:25		
DURACION MEDIA PAGINAS	0:01:40		

2. Secciones (Nacional)

	PAGINAS	%
HOME	0	0 %
RESTO	172.366	100.00 %

3. Por día del mes (Nacional)

Día	N. únicos	Visitas	Páginas	Día	N. únicos	Visitas	Páginas	Día	N. únicos	Visitas	Páginas
1	1.369	1.596	3.658	11	1.759	2.065	3.700	21	4.225	4.840	8.119
2	1.835	2.442	5.611	12	1.685	2.084	4.465	22	6.790	7.526	11.356
3	1.951	2.656	6.012	13	1.757	2.035	4.262	23	5.942	7.055	12.165
4	2.240	2.676	5.708	14	1.265	1.413	2.935	24	3.410	3.933	6.762
5	1.817	2.060	4.115	15	1.188	1.414	3.335	25	4.331	4.649	6.371
6	1.153	1.269	2.450	16	1.645	2.141	4.863	26	2.641	2.865	4.504
7	994	1.126	2.112	17	2.149	2.792	6.401	27	2.327	2.592	4.697
8	1.014	1.180	2.403	18	1.597	1.881	3.974	28	2.824	3.140	5.168
9	1.517	1.895	4.191	19	6.468	7.684	14.098	29	2.015	2.232	3.712
10	1.555	1.877	3.851	20	7.056	8.216	14.009	30	2.178	2.430	4.373
								31	1.647	1.800	2.986

4. Gráficas (Nacional)

4.1 Por día de la semana (promedio)

N. únicos / Visitas (x 100)

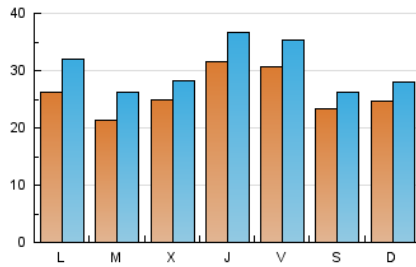

Páginas (x 100)

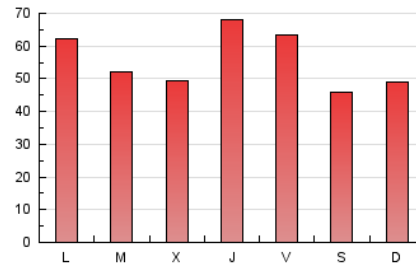

4.2 Por franja horaria (promedio)

Visitas (x 1000)

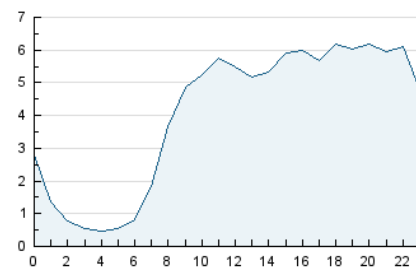

Páginas (x 1000)

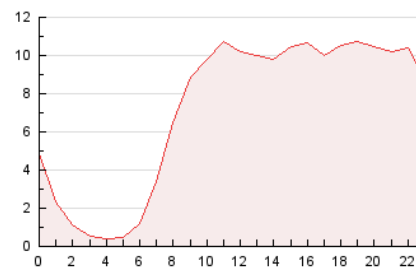

4.3 Por meses

N. únicos / Visitas (x 1000)

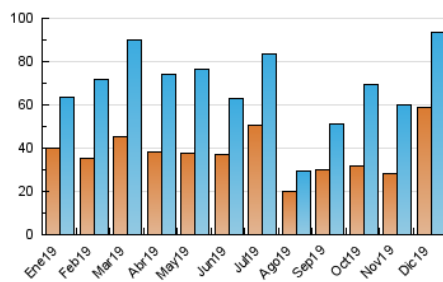

Páginas (x 1000)

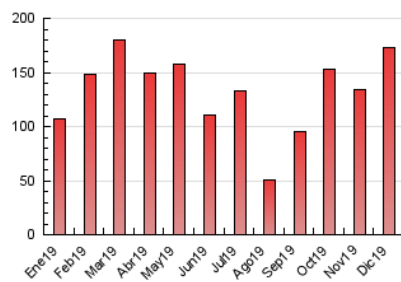

5. Observaciones

Este Medio Electrónico de Comunicación ha sido medido por la herramienta Google Analytics de Google

6. Definiciones básicas (Para más información ver Normas Técnicas para el Control de los Medios Electrónicos de Comunicación)

Página Vista:

Conjunto de ficheros enviado a un usuario como resultado de una petición del mismo recibida por el servidor. Cuando la página está formada por varios marcos (frames), el conjunto de los mismos tendrá, a efectos de cómputo, la consideración de una página unitaria.

Visita:

Una secuencia ininterrumpida de páginas servidas a un usuario válido. Si dicho usuario no realiza peticiones de páginas en un periodo de tiempo (30 min) la siguiente petición constituirá el inicio de una nueva visita.

Navegador Único:

Total de combinaciones únicas de una dirección IP y un identificador adicional. Los medios pueden utilizar cookies o el Identificador de Alta de registro.

Duración Página Vista:

Tiempo acumulado en segundos de todas las páginas vistas (en visitas de dos o más páginas vistas), dividido por el número total de páginas vistas.

Duración Visita:

Tiempo en segundos de todas las visitas de dos o más páginas vistas, dividido por el número total de visitas de dos o más páginas vistas.

Tráfico nacional:

Audiencia/difusión correspondiente a España medida en base a los datos de las direcciones IP registradas por el sistema de medición.

7. Opinión

De OJDinteractiva, la división de INFORMACIÓN Y CONTROL DE PUBLICACIONES S.A.:

Hemos examinado la información facilitada por el editor del medio electrónico para el periodo que comprende la presente certificación.

Nuestro examen se ha realizado de acuerdo con las normas y procedimientos establecidos en las Normas Técnicas para el Control de los Medios Electrónicos de Comunicación.

En nuestra opinión, la presente certificación presenta razonablemente la difusión/audiencia registrada por este canal.

ADVERTENCIA:

El trabajo de OJDinteractiva, la división de INFORMACIÓN Y CONTROL DE PUBLICACIONES S.A (INTROL) se limita a la realización de pruebas para la revisión de los datos de recuento suministrados por el editor con la finalidad de expresar una opinión sobre la razonabilidad de dichos datos de acuerdo con las Normas Técnicas para el control de los MEC.

Por tanto, INTROL no acepta responsabilidad alguna por las inexactitudes o errores que puedan existir en los datos de recuento. Tampoco acepta ninguna responsabilidad por la falsedad en los datos de recuento recibidos del editor, ni por otros datos de medición que no están incluidos en el análisis.

- 2019

OJDinteractiva