



INFORMACION Y CONTROL DE PUBLICACIONES, S.A.

Velázquez, 46, 1º Drcha - Tel. 91 435 00 32 Fax 91 435 96 05 - 28001 - MADRID
 Entença, 218 Entr. 7 - Tel 93 439 24 18 Fax 93 419 25 34 - 08029 - BARCELONA

Título: ELTOTMATARÓ
URL Primaria:
Editor: El Tot Mataró, S.L.
Domicilio: C/ d en Xammar, 11
Ciudad: 08301 MATARÓ
Teléfono: 93 796 16 42
Fax: 92 755 41 06
E-mail:
Clasificación: Noticias e Información
Sub-Clasificación: Noticias deportivas y actualidad



1. Cifras totales y promedios (Nacional e Internacional)

MES - AÑO	NAVEGADORES UNICOS	VISITAS	PAGINAS
Enero - 2020	55.953	89.221	174.181
PROMEDIO DIARIO	2.534	2.878	5.619
PROMEDIO LUNES-VIERNES	2.661	3.052	5.977
PROMEDIO SABADO-DOMINGO	2.170	2.378	4.588
PAGINAS / VISITAS	1,95		
DURACION MEDIA VISITAS	0:01:16		
DURACION MEDIA PAGINAS	0:01:19		

2. Secciones (Nacional e Internacional)

	PAGINAS	%
HOME	0	0 %
RESTO	174.181	100.00 %

3. Por día del mes (Nacional e Internacional)

Día	N. únicos	Visitas	Páginas	Día	N. únicos	Visitas	Páginas	Día	N. únicos	Visitas	Páginas
1	1.234	1.362	2.282	11	1.466	1.604	3.245	21	4.390	5.284	10.834
2	3.175	3.520	6.746	12	1.278	1.491	3.433	22	2.762	3.171	6.306
3	5.008	5.354	8.871	13	2.219	2.758	6.172	23	2.004	2.350	4.787
4	4.420	4.635	8.521	14	1.967	2.348	5.274	24	2.021	2.339	5.122
5	3.805	4.049	6.816	15	1.691	1.929	3.861	25	1.422	1.588	3.102
6	2.608	2.731	4.898	16	1.864	2.208	4.445	26	1.513	1.730	3.594
7	3.161	3.531	6.858	17	2.126	2.492	5.723	27	2.039	2.542	5.420
8	3.783	4.162	7.037	18	1.705	1.907	3.844	28	2.011	2.542	5.808
9	3.225	3.600	6.373	19	1.749	2.022	4.150	29	1.774	2.071	4.336
10	4.007	4.263	7.248	20	2.784	3.502	7.452	30	2.873	3.321	6.131
								31	2.479	2.815	5.492

4. Gráficas (Nacional e Internacional)

4.1 Por día de la semana (promedio)

N. únicos / Visitas (x 100)

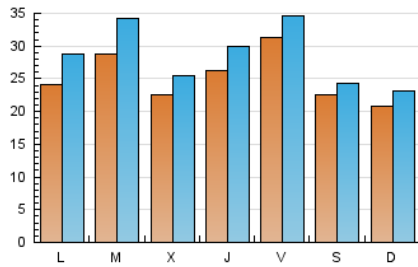

Páginas (x 100)

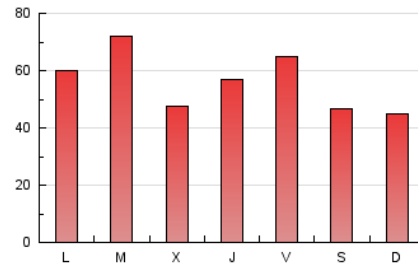

4.2 Por franja horaria (promedio)

Visitas (x 1000)

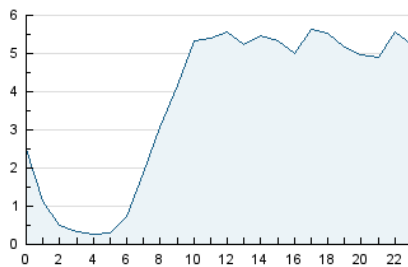

Páginas (x 1000)

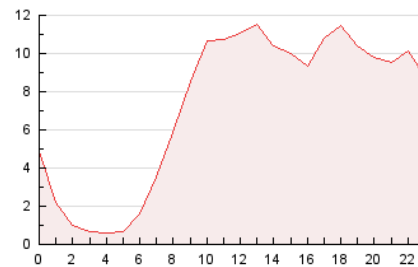

4.3 Por meses

N. únicos / Visitas (x 1000)

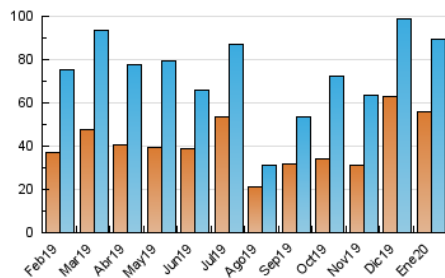

Páginas (x 1000)

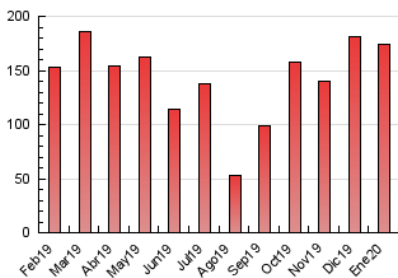



INFORMACION Y CONTROL DE PUBLICACIONES, S.A.

Velázquez, 46, 1º Drcha - Tel. 91 435 00 32 Fax 91 435 96 05 - 28001 - MADRID
Entença, 218 Entr. 7 - Tel 93 439 24 18 Fax 93 419 25 34 - 08029 - BARCELONA

Anexo - Tráfico Nacional

Título: ELTOTMATARO
URL Primaria:
Editor: El Tot Mataró, S.L.
Domicilio: C/ d en Xammar, 11
Ciudad: 08301 MATARO
Teléfono: 93 796 16 42
Fax: 92 755 41 06
E-mail:
Clasificación: Noticias e Información
Sub-Clasificación: Noticias deportivas y actualidad



1. Cifras totales y promedios (Nacional)

MES - AÑO	NAVEGADORES UNICOS	VISITAS	PAGINAS
Enero - 2020	53.372	85.573	167.975
PROMEDIO DIARIO	2.428	2.760	5.419
PROMEDIO LUNES-VIERNES	2.547	2.926	5.761
PROMEDIO SABADO-DOMINGO	2.084	2.285	4.433
PAGINAS / VISITAS	1,96		
DURACION MEDIA VISITAS	0:01:17		
DURACION MEDIA PAGINAS	0:01:19		

2. Secciones (Nacional)

	PAGINAS	%
HOME	0	0 %
RESTO	167.975	100.00 %

3. Por día del mes (Nacional)

Día	N. únicos	Visitas	Páginas	Día	N. únicos	Visitas	Páginas	Día	N. únicos	Visitas	Páginas
1	1.197	1.323	2.226	11	1.370	1.500	3.106	21	4.260	5.133	10.541
2	2.963	3.290	6.347	12	1.226	1.429	3.266	22	2.655	3.055	6.106
3	4.652	4.983	8.329	13	2.127	2.646	5.991	23	1.904	2.238	4.572
4	4.285	4.496	8.349	14	1.878	2.239	5.049	24	1.929	2.232	4.932
5	3.682	3.921	6.640	15	1.616	1.841	3.704	25	1.357	1.520	2.990
6	2.565	2.686	4.830	16	1.790	2.124	4.276	26	1.447	1.654	3.443
7	3.055	3.420	6.684	17	2.037	2.386	5.521	27	1.949	2.435	5.200
8	3.542	3.908	6.689	18	1.626	1.823	3.711	28	1.918	2.433	5.619
9	3.148	3.517	6.245	19	1.676	1.936	3.957	29	1.693	1.983	4.139
10	3.873	4.122	7.038	20	2.695	3.392	7.194	30	2.782	3.222	5.984
								31	2.360	2.686	5.297

4. Gráficas (Nacional)

4.1 Por día de la semana (promedio)

N. únicos / Visitas (x 100)

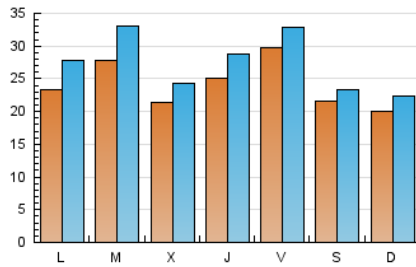

Páginas (x 100)

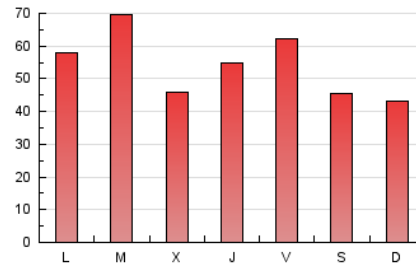

4.2 Por franja horaria (promedio)

Visitas (x 1000)

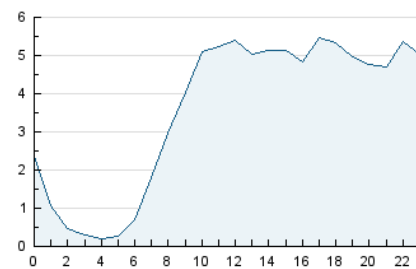

Páginas (x 1000)

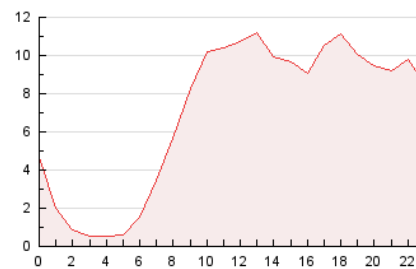

4.3 Por meses

N. únicos / Visitas (x 1000)

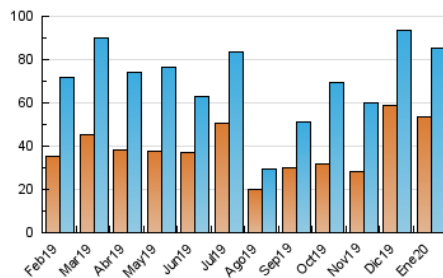

Páginas (x 1000)

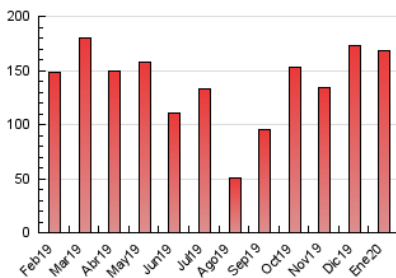

5. Observaciones

Este Medio Electrónico de Comunicación ha sido medido por la herramienta Google Analytics de Google

6. Definiciones básicas (Para más información ver Normas Técnicas para el Control de los Medios Electrónicos de Comunicación)

Página Vista:

Conjunto de ficheros enviado a un usuario como resultado de una petición del mismo recibida por el servidor. Cuando la página está formada por varios marcos (frames), el conjunto de los mismos tendrá, a efectos de cómputo, la consideración de una página unitaria.

Visita:

Una secuencia ininterrumpida de páginas servidas a un usuario válido. Si dicho usuario no realiza peticiones de páginas en un periodo de tiempo (30 min) la siguiente petición constituirá el inicio de una nueva visita.

Navegador Único:

Total de combinaciones únicas de una dirección IP y un identificador adicional. Los medios pueden utilizar cookies o el Identificador de Alta de registro.

Duración Página Vista:

Tiempo acumulado en segundos de todas las páginas vistas (en visitas de dos o más páginas vistas), dividido por el número total de páginas vistas.

Duración Visita:

Tiempo en segundos de todas las visitas de dos o más páginas vistas, dividido por el número total de visitas de dos o más páginas vistas.

Tráfico nacional:

Audiencia/difusión correspondiente a España medida en base a los datos de las direcciones IP registradas por el sistema de medición.

7. Opinión

De OJDinteractiva, la división de INFORMACIÓN Y CONTROL DE PUBLICACIONES S.A.:

Hemos examinado la información facilitada por el editor del medio electrónico para el periodo que comprende la presente certificación.

Nuestro examen se ha realizado de acuerdo con las normas y procedimientos establecidos en las Normas Técnicas para el Control de los Medios Electrónicos de Comunicación.

En nuestra opinión, la presente certificación presenta razonablemente la difusión/audiencia registrada por este canal.

ADVERTENCIA:

El trabajo de OJDinteractiva, la división de INFORMACIÓN Y CONTROL DE PUBLICACIONES S.A (INTROL) se limita a la realización de pruebas para la revisión de los datos de recuento suministrados por el editor con la finalidad de expresar una opinión sobre la razonabilidad de dichos datos de acuerdo con las Normas Técnicas para el control de los MEC.

Por tanto, INTROL no acepta responsabilidad alguna por las inexactitudes o errores que puedan existir en los datos de recuento. Tampoco acepta ninguna responsabilidad por la falsedad en los datos de recuento recibidos del editor, ni por otros datos de medición que no están incluidos en el análisis.

Febrero - 2020

OJDinteractiva