



INFORMACION Y CONTROL DE PUBLICACIONES, S.A.

Velázquez, 46, 1º Drcha - Tel. 91 435 00 32 Fax 91 435 96 05 - 28001 - MADRID
Av. Diagonal 497, 5a planta - Tel 93 439 24 18 Fax 93 419 25 34 - 08029 - BARCELONA

Título: CASTILLA Y LEONES DEPORTE.COM
URL Primaria: https://castillayleonesdeporte.com/
Editor: Saiatid de Castilla y León, S.L.
Domicilio: Mirabueno, 19
Ciudad: 09002 BURGOS
Teléfono:
Fax:
E-mail:
Clasificación: Noticias e Información
Sub-Clasificación: Noticias deportivas y actualidad



1. Cifras totales y promedios (Nacional e Internacional)

MES - AÑO	NAVEGADORES UNICOS	VISITAS	PAGINAS
Junio - 2022	4.295	5.218	7.326
PROMEDIO DIARIO	165	174	244
PROMEDIO LUNES-VIERNES	181	191	275
PROMEDIO SABADO-DOMINGO	123	127	160
PAGINAS / VISITAS	1,40		
DURACION MEDIA VISITAS	0:01:15		
DURACION MEDIA PAGINAS	0:03:06		

2. Secciones (Nacional e Internacional)

	PAGINAS	%
HOME	1.190	16.24 %
RESTO	6.136	83.76 %

3. Por día del mes (Nacional e Internacional)

Día	N. únicos	Visitas	Páginas	Día	N. únicos	Visitas	Páginas	Día	N. únicos	Visitas	Páginas
1	174	185	255	11	137	145	181	21	175	181	291
2	195	204	271	12	144	151	178	22	246	260	385
3	131	138	193	13	164	169	243	23	221	241	356
4	98	104	140	14	231	244	420	24	205	213	254
5	80	81	96	15	243	256	350	25	195	197	248
6	204	213	306	16	224	230	326	26	118	120	162
7	142	153	258	17	151	155	187	27	173	180	257
8	233	257	380	18	74	79	109	28	150	153	213
9	164	178	265	19	136	140	165	29	131	135	154
10	136	142	237	20	179	190	280	30	108	124	166

4. Gráficas (Nacional e Internacional)

4.1 Por día de la semana (promedio)

N. únicos / Visitas (x 100)

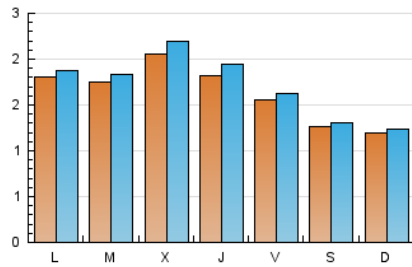

Páginas (x 100)

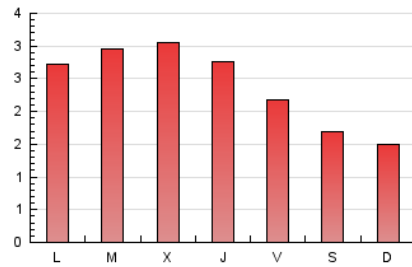

4.2 Por franja horaria (promedio)

Visitas_ (x 1000)

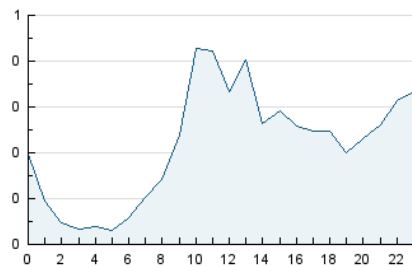

Páginas (x 1000)

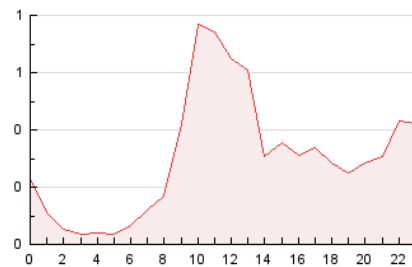

4.3 Por meses

N. únicos / Visitas (x 1000)

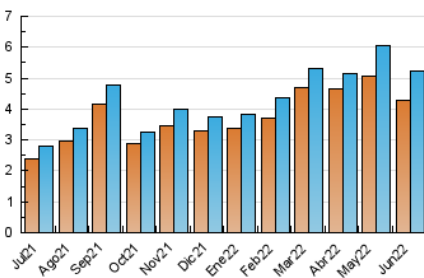

Páginas (x 1000)

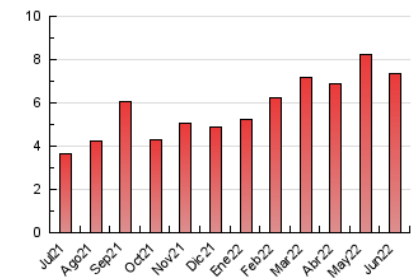



INFORMACION Y CONTROL DE PUBLICACIONES, S.A.

Velázquez, 46, 1º Drcha - Tel. 91 435 00 32 Fax 91 435 96 05 - 28001 - MADRID
Av. Diagonal 497, 5a planta - Tel 93 439 24 18 Fax 93 419 25 34 - 08029 - BARCELONA

Anexo - Tráfico Nacional

Título: CASTILAYLEONESDEPORTE.COM
URL Primaria: https://castillayleonesdeporte.com/
Editor: Saiatid de Castilla y León, S.L.
Domicilio: Mirabueno, 19
Ciudad: 09002 BURGOS
Teléfono:
Fax:
E-mail:
Clasificación: Noticias e Información
Sub-Clasificación: Noticias deportivas y actualidad



1. Cifras totales y promedios (Nacional)

MES - AÑO	NAVEGADORES UNICOS	VISITAS	PAGINAS
Junio - 2022	3.026	3.936	6.015
PROMEDIO DIARIO	123	131	201
PROMEDIO LUNES-VIERNES	133	142	225
PROMEDIO SABADO-DOMINGO	96	100	132
PAGINAS / VISITAS	1,53		
DURACION MEDIA VISITAS	0:01:38		
DURACION MEDIA PAGINAS	0:03:05		

2. Secciones (Nacional)

	PAGINAS	%
HOME	1.132	18.82 %
RESTO	4.883	81.18 %

3. Por día del mes (Nacional)

Día	N. únicos	Visitas	Páginas	Día	N. únicos	Visitas	Páginas	Día	N. únicos	Visitas	Páginas
1	138	149	218	11	106	114	149	21	117	123	231
2	155	164	230	12	111	117	142	22	165	179	303
3	88	95	148	13	116	121	194	23	154	173	288
4	80	86	122	14	173	186	362	24	142	150	190
5	62	63	73	15	191	204	296	25	149	151	202
6	161	170	261	16	169	174	270	26	91	93	135
7	102	112	217	17	107	111	141	27	118	125	200
8	199	223	346	18	60	65	95	28	95	98	158
9	120	134	220	19	109	113	138	29	92	96	115
10	102	108	200	20	128	139	229	30	84	100	142

4. Gráficas (Nacional)

4.1 Por día de la semana (promedio)

N. únicos / Visitas (x 100)

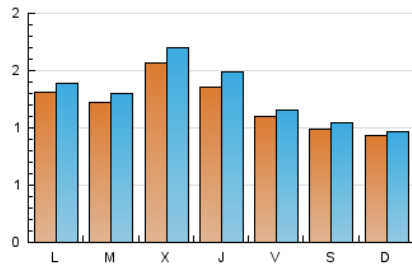

Páginas (x 100)

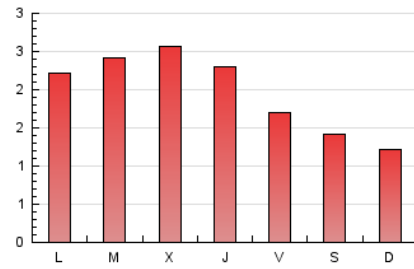

4.2 Por franja horaria (promedio)

Visitas (x 1000)

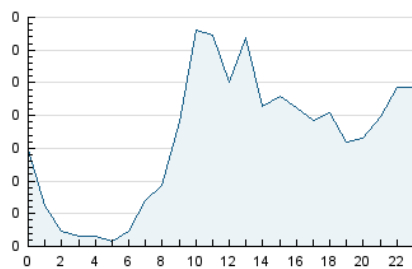

Páginas (x 1000)

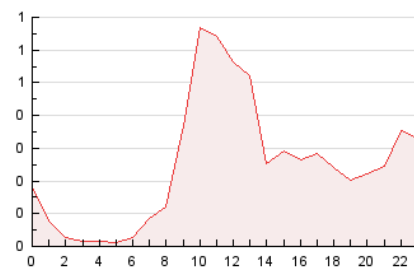

4.3 Por meses

N. únicos / Visitas (x 1000)

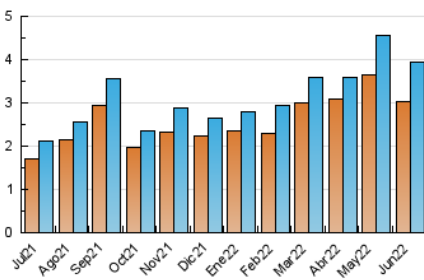

Páginas (x 1000)

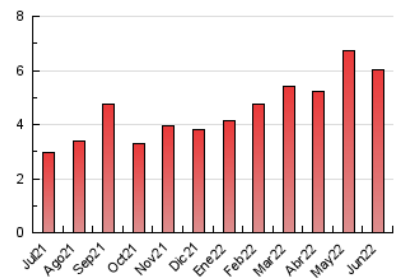

5. Observaciones

Este Medio Electrónico de Comunicación ha sido medido por la herramienta Google Analytics de Google

6. Definiciones básicas (Para más información ver Normas Técnicas para el Control de los Medios Electrónicos de Comunicación)

Página Vista:

Conjunto de ficheros enviado a un usuario como resultado de una petición del mismo recibida por el servidor. Cuando la página está formada por varios marcos (frames), el conjunto de los mismos tendrá, a efectos de cómputo, la consideración de una página unitaria.

Visita:

Una secuencia ininterrumpida de páginas servidas a un usuario válido. Si dicho usuario no realiza peticiones de páginas en un periodo de tiempo (30 min) la siguiente petición constituirá el inicio de una nueva visita.

Navegador Único:

Total de combinaciones únicas de una dirección IP y un identificador adicional. Los medios pueden utilizar cookies o el Identificador de Alta de registro.

Duración Página Vista:

Tiempo acumulado en segundos de todas las páginas vistas (en visitas de dos o más páginas vistas), dividido por el número total de páginas vistas.

Duración Visita:

Tiempo en segundos de todas las visitas de dos o más páginas vistas, dividido por el número total de visitas de dos o más páginas vistas.

Tráfico nacional:

Audiencia/difusión correspondiente a España medida en base a los datos de las direcciones IP registradas por el sistema de medición.

7. Opinión

De OJDinteractiva, la división de INFORMACIÓN Y CONTROL DE PUBLICACIONES S.A.:

Hemos examinado la información facilitada por el editor del medio electrónico para el periodo que comprende la presente certificación.

Nuestro examen se ha realizado de acuerdo con las normas y procedimientos establecidos en las Normas Técnicas para el Control de los Medios Electrónicos de Comunicación.

En nuestra opinión, la presente acta presenta razonablemente la difusión/audiencia registrada por este medio electrónico.

ADVERTENCIA:

El trabajo de OJDinteractiva, la división de INFORMACIÓN Y CONTROL DE PUBLICACIONES S.A. (INTROL) se limita a la realización de pruebas para la revisión de los datos de recuento suministrados por el editor con la finalidad de expresar una opinión sobre la razonabilidad de dichos datos de acuerdo con las Normas Técnicas para el control de los MEC. Por tanto, INTROL no acepta responsabilidad alguna por las inexactitudes o errores que puedan existir en los datos de recuento. Tampoco acepta ninguna responsabilidad por la falsedad en los datos de recuento recibidos del editor, ni por otros datos de medición que no están incluidos en el análisis.

Julio - 2022

OJDinteractiva