



INFORMACION Y CONTROL DE PUBLICACIONES, S.A.

Velázquez, 46, 1º Drcha - Tel. 91 435 00 32 Fax 91 435 96 05 - 28001 - MADRID
 Entença, 218 Entr. 7 - Tel 93 439 24 18 Fax 93 419 25 34 - 08029 - BARCELONA

Título: CASTILLAYLEONESDEPORTE.COM
URL Primaria: https://castillayleonesdeporte.com/
Editor: Saiafid de Castilla y León, S.L.
Domicilio: Mirabueno, 19
Ciudad: 09002 BURGOS
Teléfono:
Fax:
E-mail:
Clasificación: Noticias e Información
Sub-Clasificación: Noticias deportivas y actualidad



1. Cifras totales y promedios (Nacional e Internacional)

MES - AÑO	NAVEGADORES UNICOS	VISITAS	PAGINAS
Abril - 2020	15.712	33.434	53.167
PROMEDIO DIARIO	825	1.114	1.772
PROMEDIO LUNES-VIERNES	867	1.151	1.809
PROMEDIO SABADO-DOMINGO	709	1.015	1.671
PAGINAS / VISITAS	1,59		
DURACION MEDIA VISITAS	0:02:58		
DURACION MEDIA PAGINAS	0:05:01		

2. Secciones (Nacional e Internacional)

	PAGINAS	%
HOME	7.530	14.16 %
RESTO	45.637	85.84 %

3. Por día del mes (Nacional e Internacional)

Día	N. únicos	Visitas	Páginas	Día	N. únicos	Visitas	Páginas	Día	N. únicos	Visitas	Páginas
1	524	559	955	11	586	822	1.463	21	1.410	1.761	2.541
2	669	1.038	1.949	12	517	699	1.256	22	1.253	1.594	2.522
3	775	1.058	1.827	13	805	1.013	1.705	23	884	1.151	1.738
4	699	1.110	1.797	14	846	1.078	1.719	24	839	1.318	2.077
5	760	1.139	1.906	15	934	1.246	2.085	25	968	1.486	2.371
6	788	1.135	1.883	16	1.192	1.462	2.171	26	688	922	1.436
7	633	831	1.338	17	906	1.153	1.813	27	789	1.268	1.983
8	1.258	1.502	2.077	18	626	865	1.443	28	796	1.210	1.897
9	833	1.081	1.781	19	831	1.079	1.698	29	741	1.084	1.492
10	502	642	1.197	20	849	1.170	1.869	30	856	958	1.178

4. Gráficas (Nacional e Internacional)

4.1 Por día de la semana (promedio)

N. únicos / Visitas (x 100)

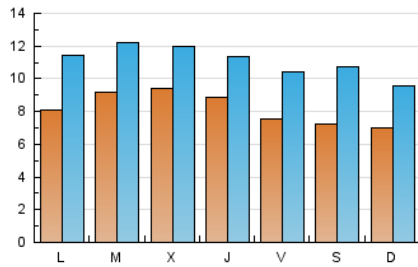

Páginas (x 100)

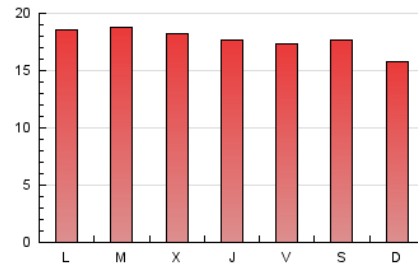

4.2 Por franja horaria (promedio)

Visitas (x 1000)



Páginas (x 1000)

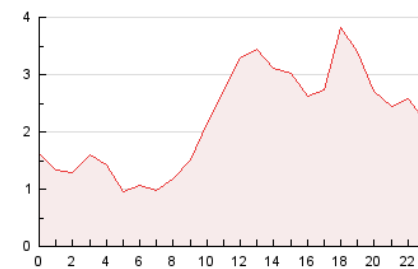

4.3 Por meses

N. únicos / Visitas (x 1000)

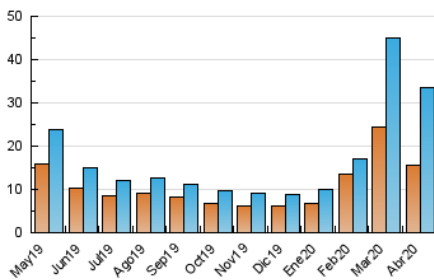

Páginas (x 1000)

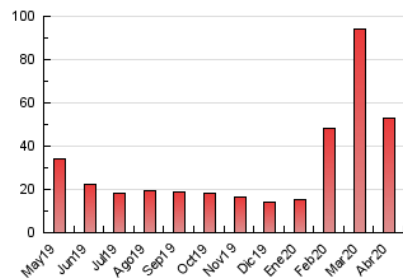



INFORMACION Y CONTROL DE PUBLICACIONES, S.A.

Velázquez, 46, 1º Drcha - Tel. 91 435 00 32 Fax 91 435 96 05 - 28001 - MADRID
 Entença, 218 Entr. 7 - Tel 93 439 24 18 Fax 93 419 25 34 - 08029 - BARCELONA

Anexo - Tráfico Nacional

Título: CASTILLAYLEONESDEPORTE.COM
URL Primaria: https://castillayleonesdeporte.com/
Editor: Saiatid de Castilla y León, S.L.
Domicilio: Mirabueno, 19
Ciudad: 09002 BURGOS
Teléfono:
Fax:
E-mail:
Clasificación: Noticias e Información
Sub-Clasificación: Noticias deportivas y actualidad



1. Cifras totales y promedios (Nacional)

MES - AÑO	NAVEGADORES UNICOS	VISITAS	PAGINAS
Abril - 2020	14.358	32.022	51.539
PROMEDIO DIARIO	779	1.067	1.718
PROMEDIO LUNES-VIERNES	817	1.099	1.750
PROMEDIO SABADO-DOMINGO	675	980	1.629
PAGINAS / VISITAS	1,61		
DURACION MEDIA VISITAS	0:03:04		
DURACION MEDIA PAGINAS	0:05:02		

2. Secciones (Nacional)

	PAGINAS	%
HOME	7.434	14.42 %
RESTO	44.105	85.58 %

3. Por día del mes (Nacional)

Día	N. únicos	Visitas	Páginas	Día	N. únicos	Visitas	Páginas	Día	N. únicos	Visitas	Páginas
1	485	517	902	11	555	788	1.420	21	1.368	1.719	2.499
2	637	1.003	1.904	12	502	684	1.230	22	1.219	1.558	2.479
3	746	1.028	1.787	13	693	901	1.587	23	689	955	1.536
4	668	1.079	1.763	14	800	1.031	1.665	24	776	1.255	2.008
5	724	1.103	1.858	15	903	1.212	2.039	25	956	1.473	2.355
6	749	1.096	1.841	16	1.158	1.427	2.133	26	676	909	1.421
7	606	803	1.304	17	881	1.128	1.788	27	773	1.250	1.953
8	1.181	1.423	1.983	18	596	831	1.406	28	778	1.190	1.867
9	799	1.047	1.744	19	724	970	1.579	29	720	1.062	1.464
10	475	613	1.154	20	776	1.095	1.780	30	771	872	1.090

4. Gráficas (Nacional)

4.1 Por día de la semana (promedio)

N. únicos / Visitas (x 100)

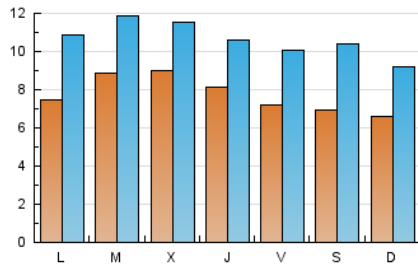

Páginas (x 100)

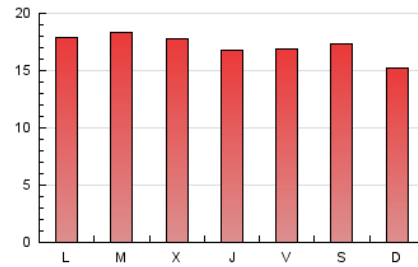

4.2 Por franja horaria (promedio)

Visitas (x 1000)



Páginas (x 1000)



4.3 Por meses

N. únicos / Visitas (x 1000)

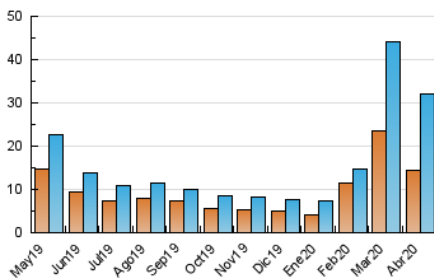

Páginas (x 1000)

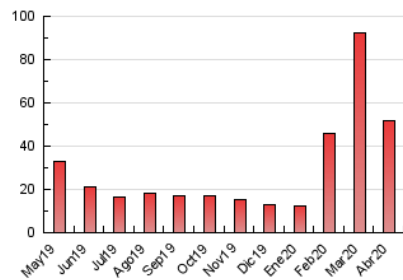

5. Observaciones

Este Medio Electrónico de Comunicación ha sido medido por la herramienta Google Analytics de Google

6. Definiciones básicas (Para más información ver Normas Técnicas para el Control de los Medios Electrónicos de Comunicación)

Página Vista:

Conjunto de ficheros enviado a un usuario como resultado de una petición del mismo recibida por el servidor. Cuando la página está formada por varios marcos (frames), el conjunto de los mismos tendrá, a efectos de cómptuo, la consideración de una página unitaria.

Visita:

Una secuencia ininterrumpida de páginas servidas a un usuario válido. Si dicho usuario no realiza peticiones de páginas en un periodo de tiempo (30 min) la siguiente petición constituirá el inicio de una nueva visita.

Navegador Único:

Total de combinaciones únicas de una dirección IP y un identificador adicional. Los medios pueden utilizar cookies o el Identificador de Alta de registro.

Duración Página Vista:

Tiempo acumulado en segundos de todas las páginas vistas (en visitas de dos o más páginas vistas), dividido por el número total de páginas vistas.

Duración Visita:

Tiempo en segundos de todas las visitas de dos o más páginas vistas, dividido por el número total de visitas de dos o más páginas vistas.

Tráfico nacional:

Audiencia/difusión correspondiente a España medida en base a los datos de las direcciones IP registradas por el sistema de medición.

7. Opinión

De OJDinteractiva, la división de INFORMACIÓN Y CONTROL DE PUBLICACIONES S.A.:

Hemos examinado la información facilitada por el editor del medio electrónico para el periodo que comprende la presente certificación.

Nuestro examen se ha realizado de acuerdo con las normas y procedimientos establecidos en las Normas Técnicas para el Control de los Medios Electrónicos de Comunicación.

En nuestra opinión, la presente acta presenta razonablemente la difusión/audiencia registrada por este medio electrónico.

ADVERTENCIA:

El trabajo de OJDinteractiva, la división de INFORMACIÓN Y CONTROL DE PUBLICACIONES S.A (INTROL) se limita a la realización de pruebas para la revisión de los datos de recuento suministrados por el editor con la finalidad de expresar una opinión sobre la razonabilidad de dichos datos de acuerdo con las Normas Técnicas para el control de los MEC.

Por tanto, INTROL no acepta responsabilidad alguna por las inexactitudes o errores que puedan existir en los datos de recuento. Tampoco acepta ninguna responsabilidad por la falsedad en los datos de recuento recibidos del editor, ni por otros datos de medición que no están incluidos en el análisis.

Mayo - 2020

OJDinteractiva