



INFORMACION Y CONTROL DE PUBLICACIONES, S.A.

Velázquez, 46, 1º Drcha - Tel. 91 435 00 32 Fax 91 435 96 05 - 28001 - MADRID
 Entença, 218 Entr. 7 - Tel 93 439 24 18 Fax 93 419 25 34 - 08029 - BARCELONA

Título: ANDALUCIAINFORMACION.ES - RADIOLAISLA.COM

URL Primaria: https://radiolaisla.com/

Editor: Publicaciones del Sur, S.A.

Domicilio: De la Investigación, Parcela D-11

Ciudad: 11407 JEREZ DE LA FRONTERA

Teléfono: 956 30 25 11

Fax: 956 31 81 59

E-mail:

Clasificación: Noticias e Información

Sub-Clasificación: Noticias globales y actualidad

RADIO LA ISLA 107.4 FM

1. Cifras totales y promedios (Nacional e Internacional)

MES - AÑO	NAVEGADORES UNICOS	VISITAS	PAGINAS
Mayo - 2020	19.702	29.680	35.812
PROMEDIO DIARIO	897	957	1.155
PROMEDIO LUNES-VIERNES	1.070	1.146	1.388
PROMEDIO SABADO-DOMINGO	534	562	667
PAGINAS / VISITAS	1,21		
DURACION MEDIA VISITAS	0:00:36		
DURACION MEDIA PAGINAS	0:02:55		

2. Secciones (Nacional e Internacional)

	PAGINAS	%
HOME	1.885	5.26 %
RESTO	33.927	94.74 %

3. Por día del mes (Nacional e Internacional)

Día	N. únicos	Visitas	Páginas	Día	N. únicos	Visitas	Páginas	Día	N. únicos	Visitas	Páginas
1	532	575	734	11	493	547	710	21	848	930	1.133
2	388	415	508	12	555	595	748	22	1.352	1.451	1.701
3	361	379	442	13	562	588	703	23	1.221	1.254	1.384
4	6.085	6.411	7.375	14	418	463	623	24	318	333	388
5	1.883	1.949	2.203	15	551	586	749	25	553	592	768
6	859	931	1.098	16	626	668	782	26	582	630	808
7	883	958	1.179	17	608	624	688	27	1.190	1.310	1.601
8	1.523	1.674	2.093	18	333	353	519	28	1.312	1.415	1.699
9	810	875	1.123	19	441	471	594	29	589	626	922
10	735	781	904	20	928	1.008	1.179	30	158	165	231
								31	115	123	223

4. Gráficas (Nacional e Internacional)

4.1 Por día de la semana (promedio)

N. únicos / Visitas (x 100)

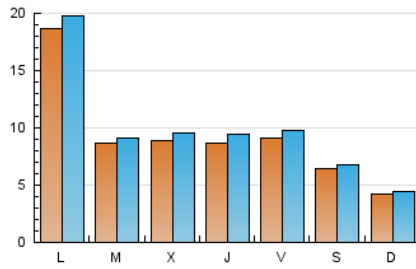

Páginas (x 100)

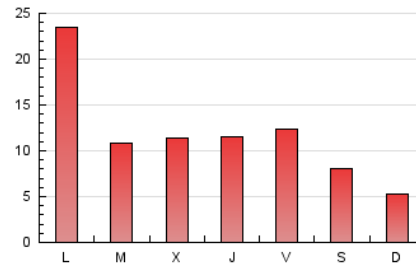

4.2 Por franja horaria (promedio)

Visitas (x 1000)



Páginas (x 1000)

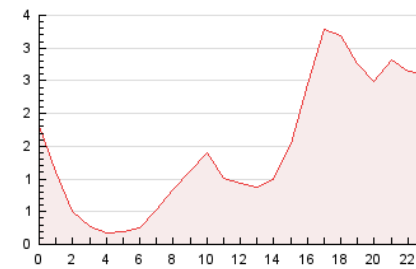

4.3 Por meses

N. únicos / Visitas (x 1000)

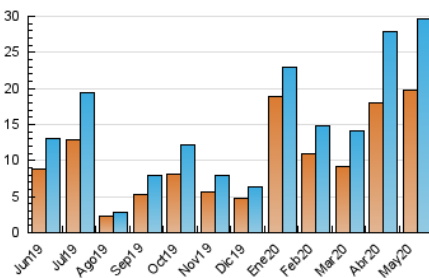

Páginas (x 1000)

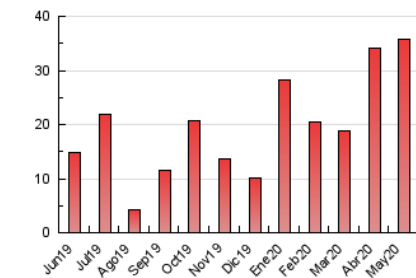



INFORMACION Y CONTROL DE PUBLICACIONES, S.A.

Velázquez, 46, 1º Drcha - Tel. 91 435 00 32 Fax 91 435 96 05 - 28001 - MADRID
 Entença, 218 Entr. 7 - Tel 93 439 24 18 Fax 93 419 25 34 - 08029 - BARCELONA

Anexo - Tráfico Nacional

Título: ANDALUCIAINFORMACION.ES - RADIOLAISLA.COM
URL Primaria: https://radiolaisla.com/
Editor: Publicaciones del Sur, S.A.
Domicilio: De la Investigación, Parcela D-11
Ciudad: 11407 JEREZ DE LA FRONTERA
Teléfono: 956 30 25 11
Fax: 956 31 81 59
E-mail:
Clasificación: Noticias e Información
Sub-Clasificación: Noticias globales y actualidad

RADIO LA ISLA 107.4 FM

1. Cifras totales y promedios (Nacional)

MES - AÑO	NAVEGADORES UNICOS	VISITAS	PAGINAS
Mayo - 2020	18.051	27.940	33.947
PROMEDIO DIARIO	841	901	1.095
PROMEDIO LUNES-VIERNES	1.006	1.082	1.319
PROMEDIO SABADO-DOMINGO	494	521	624
PAGINAS / VISITAS	1,21		
DURACION MEDIA VISITAS		0:00:38	
DURACION MEDIA PAGINAS		0:02:56	

2. Secciones (Nacional)

	PAGINAS	%
HOME	1.725	5.08 %
RESTO	32.222	94.92 %

3. Por día del mes (Nacional)

Día	N. únicos	Visitas	Páginas	Día	N. únicos	Visitas	Páginas	Día	N. únicos	Visitas	Páginas
1	483	526	684	11	442	494	654	21	783	864	1.065
2	353	379	468	12	513	553	698	22	1.281	1.380	1.624
3	329	347	401	13	523	549	659	23	1.165	1.196	1.324
4	5.987	6.336	7.290	14	360	405	562	24	285	298	352
5	1.784	1.849	2.100	15	490	525	683	25	501	540	712
6	787	859	1.023	16	587	629	741	26	524	570	744
7	818	892	1.106	17	556	571	635	27	1.120	1.239	1.526
8	1.442	1.592	2.002	18	293	313	473	28	1.223	1.326	1.601
9	745	810	1.050	19	384	414	535	29	516	552	848
10	679	725	848	20	869	948	1.119	30	138	145	210
								31	106	114	210

4. Gráficas (Nacional)

4.1 Por día de la semana (promedio)

N. únicos / Visitas (x 100)

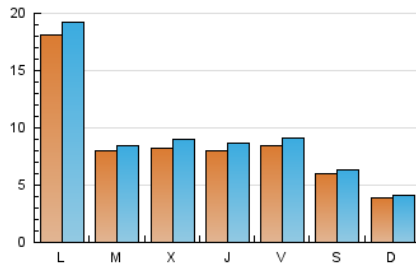

Páginas (x 100)

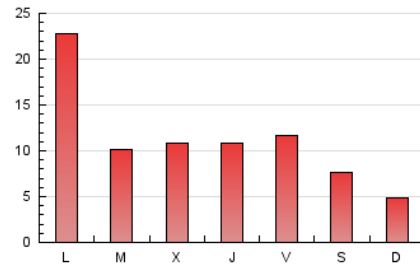

4.2 Por franja horaria (promedio)

Visitas (x 1000)

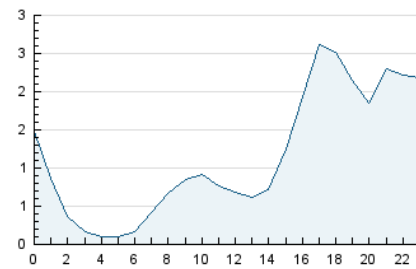

Páginas (x 1000)

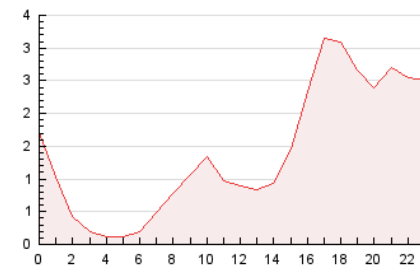

4.3 Por meses

N. únicos / Visitas (x 1000)

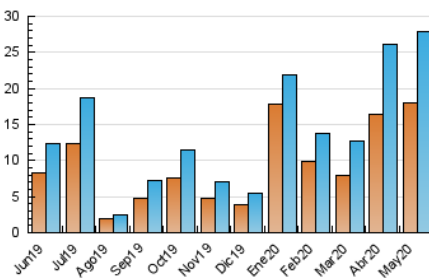

Páginas (x 1000)

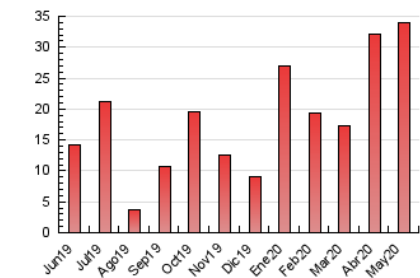

5. Observaciones

Este Medio Electrónico de Comunicación ha sido medido por la herramienta Google Analytics de Google

6. Definiciones básicas (Para más información ver Normas Técnicas para el Control de los Medios Electrónicos de Comunicación)

Página Vista:

Conjunto de ficheros enviado a un usuario como resultado de una petición del mismo recibida por el servidor. Cuando la página está formada por varios marcos (frames), el conjunto de los mismos tendrá, a efectos de cómputo, la consideración de una página unitaria.

Visita:

Una secuencia ininterrumpida de páginas servidas a un usuario válido. Si dicho usuario no realiza peticiones de páginas en un periodo de tiempo (30 min) la siguiente petición constituirá el inicio de una nueva visita.

Navegador Único:

Total de combinaciones únicas de una dirección IP y un identificador adicional. Los medios pueden utilizar cookies o el Identificador de Alta de registro.

Duración Página Vista:

Tiempo acumulado en segundos de todas las páginas vistas (en visitas de dos o más páginas vistas), dividido por el número total de páginas vistas.

Duración Visita:

Tiempo en segundos de todas las visitas de dos o más páginas vistas, dividido por el número total de visitas de dos o más páginas vistas.

Tráfico nacional:

Audiencia/difusión correspondiente a España medida en base a los datos de las direcciones IP registradas por el sistema de medición.

7. Opinión

De OJDinteractiva, la división de INFORMACIÓN Y CONTROL DE PUBLICACIONES S.A.:

Hemos examinado la información facilitada por el editor del medio electrónico para el periodo que comprende la presente certificación.

Nuestro examen se ha realizado de acuerdo con las normas y procedimientos establecidos en las Normas Técnicas para el Control de los Medios Electrónicos de Comunicación.

En nuestra opinión, la presente certificación presenta razonablemente la difusión/audiencia registrada por este canal.

ADVERTENCIA:

El trabajo de OJDinteractiva, la división de INFORMACIÓN Y CONTROL DE PUBLICACIONES S.A (INTROL) se limita a la realización de pruebas para la revisión de los datos de recuento suministrados por el editor con la finalidad de expresar una opinión sobre la razonabilidad de dichos datos de acuerdo con las Normas Técnicas para el control de los MEC.

Por tanto, INTROL no acepta responsabilidad alguna por las inexactitudes o errores que puedan existir en los datos de recuento. Tampoco acepta ninguna responsabilidad por la falsedad en los datos de recuento recibidos del editor, ni por otros datos de medición que no están incluidos en el análisis.

Junio - 2020

OJDinteractiva