



INFORMACION Y CONTROL DE PUBLICACIONES, S.A.

Velázquez, 46, 1º Drcha - Tel. 91 435 00 32 Fax 91 435 96 05 - 28001 - MADRID
 Entença, 218 Entr. 7 - Tel 93 439 24 18 Fax 93 419 25 34 - 08029 - BARCELONA

Título: ANDALUCIAINFORMACION.ES - RADIOLAISLA.COM

URL Primaria: https://radiola isla.com/

Editor: Publicaciones del Sur, S.A.

Domicilio: De la Investigación, Parcela D-11

Ciudad: 11407 JEREZ DE LA FRONTERA

Teléfono: 956 30 25 11

Fax: 956 31 81 59

E-mail:

Clasificación: Noticias e Información

Sub-Clasificación: Noticias globales y actualidad

RADIO LA ISLA 107.4 FM

1. Cifras totales y promedios (Nacional e Internacional)

MES - AÑO	NAVEGADORES UNICOS	VISITAS	PAGINAS
Enero - 2019	7.882	9.899	11.788
PROMEDIO DIARIO	294	319	380
PROMEDIO LUNES-VIERNES	342	372	442
PROMEDIO SABADO-DOMINGO	154	167	204
PAGINAS / VISITAS	1,19		
DURACION MEDIA VISITAS	0:00:48		
DURACION MEDIA PAGINAS	0:04:30		

2. Secciones (Nacional e Internacional)

	PAGINAS	%
HOME	2.060	17.48 %
RESTO	9.728	82.52 %

3. Por día del mes (Nacional e Internacional)

Día	N. únicos	Visitas	Páginas	Día	N. únicos	Visitas	Páginas	Día	N. únicos	Visitas	Páginas
1	191	197	211	11	526	578	662	21	169	200	250
2	224	240	293	12	282	295	326	22	224	248	311
3	121	137	168	13	173	192	222	23	414	457	544
4	176	186	202	14	130	145	193	24	626	714	889
5	84	97	120	15	208	221	251	25	396	417	483
6	34	34	43	16	264	293	348	26	166	173	194
7	108	125	206	17	232	264	349	27	172	201	251
8	138	156	204	18	285	327	412	28	209	226	285
9	179	202	238	19	157	164	190	29	198	215	251
10	410	448	529	20	160	181	286	30	1.701	1.769	1.964
								31	746	797	913

4. Gráficas (Nacional e Internacional)

4.1 Por día de la semana (promedio)

N. únicos / Visitas (x 100)

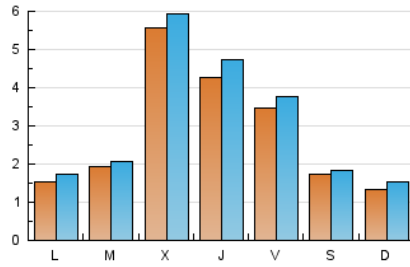

Páginas (x 100)

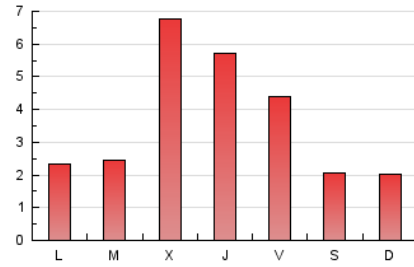

4.2 Por franja horaria (promedio)

Visitas (x 1000)



Páginas (x 1000)



4.3 Por meses

N. únicos / Visitas (x 1000)

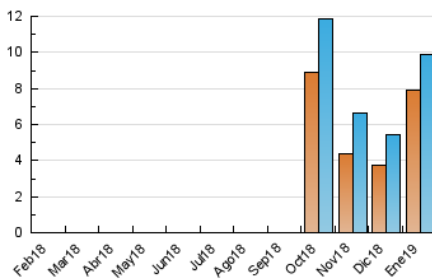

Páginas (x 1000)

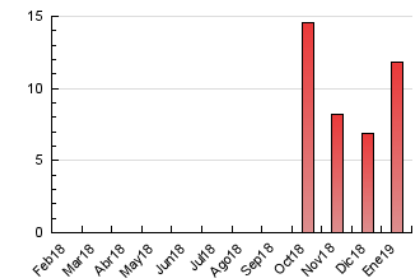



INFORMACION Y CONTROL DE PUBLICACIONES, S.A.

Velázquez, 46, 1º Drcha - Tel. 91 435 00 32 Fax 91 435 96 05 - 28001 - MADRID
 Entença, 218 Entr. 7 - Tel 93 439 24 18 Fax 93 419 25 34 - 08029 - BARCELONA

Anexo - Tráfico Nacional

Título: ANDALUCIAINFORMACION.ES - RADIOLAISLA.COM

URL Primaria: https://radiolaisla.com/

Editor: Publicaciones del Sur, S.A.

Domicilio: De la Investigación, Parcela D-11

Ciudad: 11407 JEREZ DE LA FRONTERA

Teléfono: 956 30 25 11

Fax: 956 31 81 59

E-mail:

Clasificación: Noticias e Información

Sub-Clasificación: Noticias globales y actualidad

RADIO LA ISLA 107.4 FM

1. Cifras totales y promedios (Nacional)

MES - AÑO	NAVEGADORES UNICOS	VISITAS	PAGINAS
Enero - 2019	7.454	9.449	11.301
PROMEDIO DIARIO	280	305	365
PROMEDIO LUNES-VIERNES	326	356	424
PROMEDIO SABADO-DOMINGO	146	159	195
PAGINAS / VISITAS	1,20		
DURACION MEDIA VISITAS		0:00:50	
DURACION MEDIA PAGINAS		0:04:30	

2. Secciones (Nacional)

	PAGINAS	%
HOME	1.969	17.42 %
RESTO	9.332	82.58 %

3. Por día del mes (Nacional)

Día	N. únicos	Visitas	Páginas	Día	N. únicos	Visitas	Páginas	Día	N. únicos	Visitas	Páginas
1	168	173	186	11	509	561	645	21	151	182	231
2	214	230	283	12	271	282	313	22	205	229	290
3	116	132	163	13	170	189	218	23	393	436	523
4	163	173	188	14	118	133	180	24	600	687	862
5	79	92	115	15	191	204	234	25	379	400	459
6	27	27	36	16	245	274	329	26	159	166	187
7	103	120	199	17	212	244	328	27	161	190	238
8	126	144	192	18	262	297	371	28	194	211	270
9	170	193	227	19	145	151	175	29	187	204	239
10	397	435	516	20	152	173	278	30	1.677	1.744	1.938
								31	722	773	888

4. Gráficas (Nacional)

4.1 Por día de la semana (promedio)

N. únicos / Visitas (x 100)

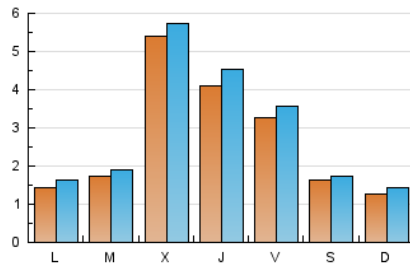

Páginas (x 100)

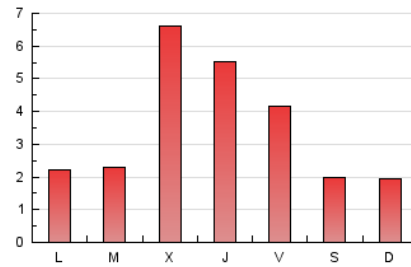

4.2 Por franja horaria (promedio)

Visitas (x 1000)



Páginas (x 1000)

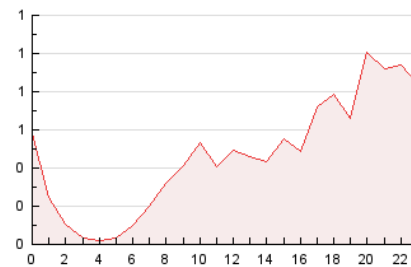

4.3 Por meses

N. únicos / Visitas (x 1000)

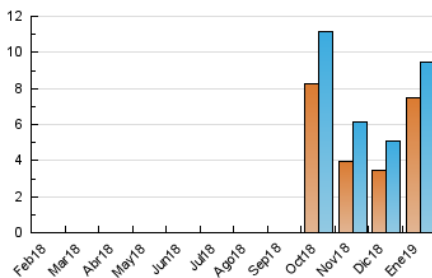

Páginas (x 1000)

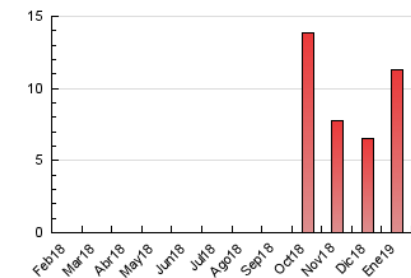

5. Observaciones

Este Medio Electrónico de Comunicación ha sido medido por la herramienta Google Analytics de Google

6. Definiciones básicas (Para más información ver Normas Técnicas para el Control de los Medios Electrónicos de Comunicación)

Página Vista:

Conjunto de ficheros enviado a un usuario como resultado de una petición del mismo recibida por el servidor. Cuando la página está formada por varios marcos (frames), el conjunto de los mismos tendrá, a efectos de cómputo, la consideración de una página unitaria.

Visita:

Una secuencia ininterrumpida de páginas servidas a un usuario válido. Si dicho usuario no realiza peticiones de páginas en un periodo de tiempo (30 min) la siguiente petición constituirá el inicio de una nueva visita.

Navegador Único:

Total de combinaciones únicas de una dirección IP y un identificador adicional. Los medios pueden utilizar cookies o el Identificador de Alta de registro.

Duración Página Vista:

Tiempo acumulado en segundos de todas las páginas vistas (en visitas de dos o más páginas vistas), dividido por el número total de páginas vistas.

Duración Visita:

Tiempo en segundos de todas las visitas de dos o más páginas vistas, dividido por el número total de visitas de dos o más páginas vistas.

Tráfico nacional:

Audiencia/difusión correspondiente a España medida en base a los datos de las direcciones IP registradas por el sistema de medición.

7. Opinión

De OJDinteractiva, la división de INFORMACIÓN Y CONTROL DE PUBLICACIONES S.A.:

Hemos examinado la información facilitada por el editor del medio electrónico para el periodo que comprende la presente certificación.

Nuestro examen se ha realizado de acuerdo con las normas y procedimientos establecidos en las Normas Técnicas para el Control de los Medios Electrónicos de Comunicación.

En nuestra opinión, la presente certificación presenta razonablemente la difusión/audiencia registrada por este canal.

ADVERTENCIA:

El trabajo de OJDinteractiva, la división de INFORMACIÓN Y CONTROL DE PUBLICACIONES S.A (INTROL) se limita a la realización de pruebas para la revisión de los datos de recuento suministrados por el editor con la finalidad de expresar una opinión sobre la razonabilidad de dichos datos de acuerdo con las Normas Técnicas para el control de los MEC.

Por tanto, INTROL no acepta responsabilidad alguna por las inexactitudes o errores que puedan existir en los datos de recuento. Tampoco acepta ninguna responsabilidad por la falsedad en los datos de recuento recibidos del editor, ni por otros datos de medición que no están incluidos en el análisis.

Febrero - 2019

OJDinteractiva