



INFORMACION Y CONTROL DE PUBLICACIONES, S.A.

Velázquez, 46, 1º Drcha - Tel. 91 435 00 32 Fax 91 435 96 05 - 28001 - MADRID
 Entença, 218 Entr. 7 - Tel 93 439 24 18 Fax 93 419 25 34 - 08029 - BARCELONA

Título: DIARIMILLARS.ES
URL Primaria: https://diarimillars.es
Editor: Comunicaciones La Plana. S.L.U.
Domicilio: Nueve de Octubre, 97 Entresuelo
Ciudad: 12550 Almassora (Castellón)
Teléfono: -
Fax: -
E-mail:
Clasificación: Noticias e Información
Sub-Clasificación: Noticias globales y actualidad



1. Cifras totales y promedios (Nacional e Internacional)

MES - AÑO	NAVEGADORES UNICOS	VISITAS	PAGINAS
Febrero - 2020	5.229	5.968	7.400
PROMEDIO DIARIO	200	206	255
PROMEDIO LUNES-VIERNES	181	187	228
PROMEDIO SABADO-DOMINGO	242	249	317
PAGINAS / VISITAS	1,24		
DURACION MEDIA VISITAS	0:00:22		
DURACION MEDIA PAGINAS	0:01:31		

2. Secciones (Nacional e Internacional)

	PAGINAS	%
HOME	294	3.97 %
RESTO	7.106	96.03 %

3. Por día del mes (Nacional e Internacional)

Día	N. únicos	Visitas	Páginas	Día	N. únicos	Visitas	Páginas	Día	N. únicos	Visitas	Páginas
1	118	120	139	11	180	182	193	21	77	78	96
2	140	143	168	12	130	132	154	22	47	52	80
3	205	213	313	13	106	107	129	23	176	188	408
4	188	195	301	14	100	103	110	24	113	114	144
5	87	93	112	15	454	458	495	25	744	783	885
6	126	128	151	16	195	196	216	26	379	394	488
7	106	106	136	17	102	105	113	27	244	250	289
8	297	302	329	18	84	87	136	28	162	164	201
9	570	587	663	19	99	105	133	29	182	191	351
10	287	294	342	20	94	98	125				

4. Gráficas (Nacional e Internacional)

4.1 Por día de la semana (promedio)

N. únicos / Visitas (x 100)

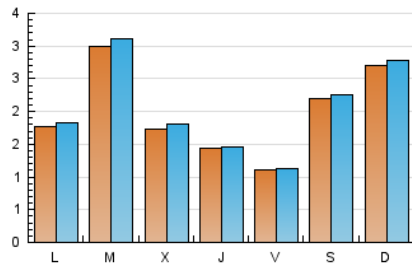

Páginas (x 100)

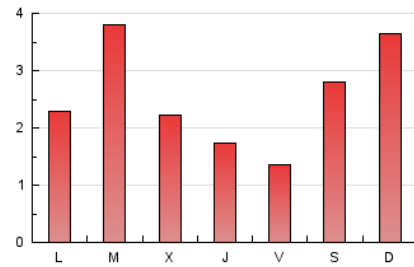

4.2 Por franja horaria (promedio)

Visitas (x 1000)



Páginas (x 1000)

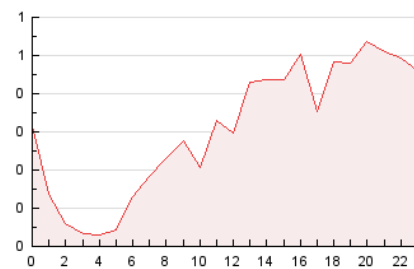

4.3 Por meses

N. únicos / Visitas (x 1000)

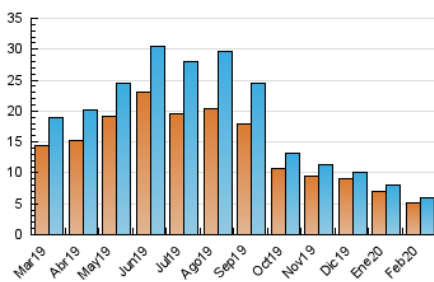

Páginas (x 1000)

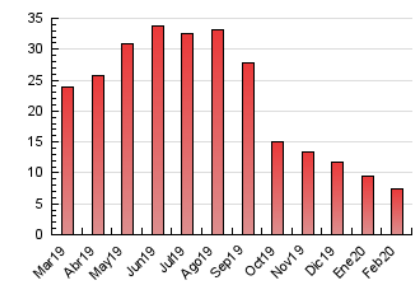



INFORMACION Y CONTROL DE PUBLICACIONES, S.A.

Velázquez, 46, 1º Drcha - Tel. 91 435 00 32 Fax 91 435 96 05 - 28001 - MADRID
 Entença, 218 Entr. 7 - Tel 93 439 24 18 Fax 93 419 25 34 - 08029 - BARCELONA

Anexo - Tráfico Nacional

Título: DIARIMILLARS.ES
URL Primaria: https://diarimillars.es
Editor: Comunicaciones La Plana. S.L.U.
Domicilio: Nueve de Octubre, 97 Entresuelo
Ciudad: 12550 Almassora (Castellón)
Teléfono: -
Fax: -
E-mail:
Clasificación: Noticias e Información
Sub-Clasificación: Noticias globales y actualidad



1. Cifras totales y promedios (Nacional)

MES - AÑO	NAVEGADORES UNICOS	VISITAS	PAGINAS
Febrero - 2020	4.580	5.300	6.672
PROMEDIO DIARIO	177	183	230
PROMEDIO LUNES-VIERNES	157	163	201
PROMEDIO SABADO-DOMINGO	221	227	295
PAGINAS / VISITAS	1,26		
DURACION MEDIA VISITAS	0:00:22		
DURACION MEDIA PAGINAS	0:01:24		

2. Secciones (Nacional)

	PAGINAS	%
HOME	272	4.08 %
RESTO	6.400	95.92 %

3. Por día del mes (Nacional)

Día	N. únicos	Visitas	Páginas	Día	N. únicos	Visitas	Páginas	Día	N. únicos	Visitas	Páginas
1	107	109	128	11	161	163	174	21	63	64	82
2	129	132	157	12	117	119	137	22	37	42	70
3	192	200	300	13	98	99	121	23	154	166	386
4	163	170	269	14	93	96	103	24	102	103	133
5	74	79	95	15	435	439	476	25	656	695	786
6	106	108	131	16	182	183	203	26	325	339	419
7	76	76	89	17	90	93	100	27	194	198	237
8	256	261	288	18	80	83	132	28	133	135	172
9	531	548	624	19	85	91	117	29	155	164	323
10	258	265	313	20	76	80	107				

4. Gráficas (Nacional)

4.1 Por día de la semana (promedio)

N. únicos / Visitas (x 100)

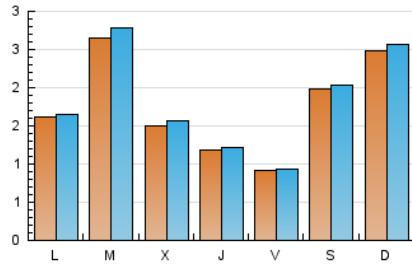

Páginas (x 100)

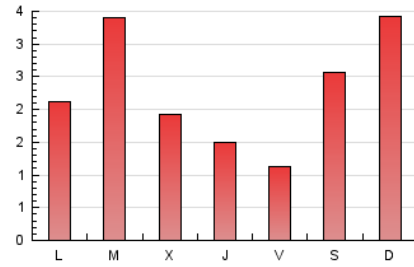

4.2 Por franja horaria (promedio)

Visitas (x 1000)



Páginas (x 1000)

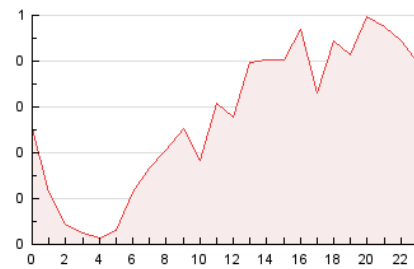

4.3 Por meses

N. únicos / Visitas (x 1000)

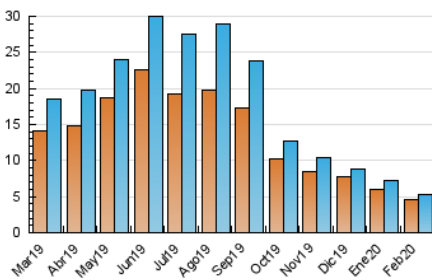

Páginas (x 1000)

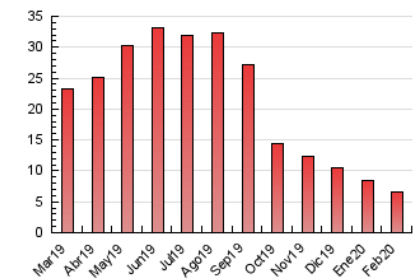

5. Observaciones

Este Medio Electrónico de Comunicación ha sido medido por la herramienta Google Analytics de Google

6. Definiciones básicas (Para más información ver Normas Técnicas para el Control de los Medios Electrónicos de Comunicación)

Página Vista:

Conjunto de ficheros enviado a un usuario como resultado de una petición del mismo recibida por el servidor. Cuando la página está formada por varios marcos (frames), el conjunto de los mismos tendrá, a efectos de cómputo, la consideración de una página unitaria.

Visita:

Una secuencia ininterrumpida de páginas servidas a un usuario válido. Si dicho usuario no realiza peticiones de páginas en un periodo de tiempo (30 min) la siguiente petición constituirá el inicio de una nueva visita.

Navegador Único:

Total de combinaciones únicas de una dirección IP y un identificador adicional. Los medios pueden utilizar cookies o el Identificador de Alta de registro.

Duración Página Vista:

Tiempo acumulado en segundos de todas las páginas vistas (en visitas de dos o más páginas vistas), dividido por el número total de páginas vistas.

Duración Visita:

Tiempo en segundos de todas las visitas de dos o más páginas vistas, dividido por el número total de visitas de dos o más páginas vistas.

Tráfico nacional:

Audiencia/difusión correspondiente a España medida en base a los datos de las direcciones IP registradas por el sistema de medición.

7. Opinión

De OJDinteractiva, la división de INFORMACIÓN Y CONTROL DE PUBLICACIONES S.A.:

Hemos examinado la información facilitada por el editor del medio electrónico para el periodo que comprende la presente certificación.

Nuestro examen se ha realizado de acuerdo con las normas y procedimientos establecidos en las Normas Técnicas para el Control de los Medios Electrónicos de Comunicación.

En nuestra opinión, la presente acta presenta razonablemente la difusión/audiencia registrada por este medio electrónico.

ADVERTENCIA:

El trabajo de OJDinteractiva, la división de INFORMACIÓN Y CONTROL DE PUBLICACIONES S.A (INTROL) se limita a la realización de pruebas para la revisión de los datos de recuento suministrados por el editor con la finalidad de expresar una opinión sobre la razonabilidad de dichos datos de acuerdo con las Normas Técnicas para el control de los MEC.

Por tanto, INTROL no acepta responsabilidad alguna por las inexactitudes o errores que puedan existir en los datos de recuento. Tampoco acepta ninguna responsabilidad por la falsedad en los datos de recuento recibidos del editor, ni por otros datos de medición que no están incluidos en el análisis.

Marzo - 2020

OJDinteractiva