



INFORMACION Y CONTROL DE PUBLICACIONES, S.A.

Velázquez, 46, 1º Drcha - Tel. 91 435 00 32 Fax 91 435 96 05 - 28001 - MADRID
 Entença, 218 Entr. 7 - Tel 93 439 24 18 Fax 93 419 25 34 - 08029 - BARCELONA

Título: LAREPUBLICA.CAT - LAREPUBLICAESPORTIVA.CAT

URL Primaria: www.larepublicaesportiva.cat

Editor: Catmèdia Global, S.L.

Domicilio: Fonollar, 14

Ciudad: 08003 BARCELONA

Teléfono: 93 185 61 30

Fax: 93 185 61 31

E-mail:

Clasificación: Noticias e Información

Sub-Clasificación: Noticias deportivas y actualidad



1. Cifras totales y promedios (Nacional e Internacional)

MES - AÑO	NAVEGADORES UNICOS	VISITAS	PAGINAS
Agosto - 2019	7.745	9.866	13.126
PROMEDIO DIARIO	300	318	423
PROMEDIO LUNES-VIERNES	353	372	495
PROMEDIO SABADO-DOMINGO	169	186	249
PAGINAS / VISITAS	1,33		
DURACION MEDIA VISITAS	0:00:24		
DURACION MEDIA PAGINAS	0:01:11		

2. Secciones (Nacional e Internacional)

	PAGINAS	%
HOME	726	5.53 %
RESTO	12.400	94.47 %

3. Por día del mes (Nacional e Internacional)

Día	N. únicos	Visitas	Páginas	Día	N. únicos	Visitas	Páginas	Día	N. únicos	Visitas	Páginas
1	285	312	453	11	867	961	1.266	21	56	58	87
2	230	258	354	12	631	680	910	22	44	45	69
3	101	109	155	13	595	630	838	23	43	48	59
4	238	271	349	14	129	138	190	24	47	48	72
5	3.033	3.130	4.012	15	73	78	108	25	44	44	53
6	1.180	1.235	1.616	16	60	67	104	26	81	83	122
7	426	454	623	17	58	65	89	27	94	96	161
8	366	401	510	18	50	53	79	28	93	97	136
9	144	154	189	19	62	65	95	29	50	55	81
10	75	83	121	20	48	54	86	30	48	53	86
								31	39	41	53

4. Gráficas (Nacional e Internacional)

4.1 Por día de la semana (promedio)

N. únicos / Visitas (x 100)

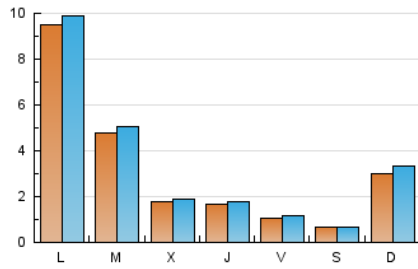

Páginas (x 100)

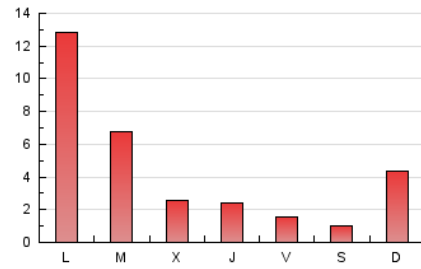

4.2 Por franja horaria (promedio)

Visitas (x 1000)

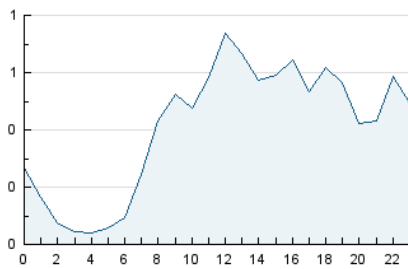

Páginas (x 1000)

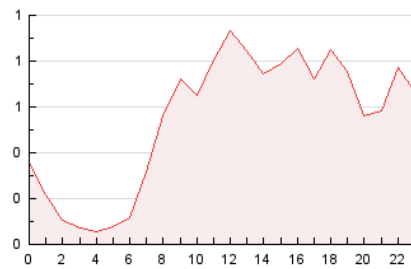

4.3 Por meses

N. únicos / Visitas (x 1000)

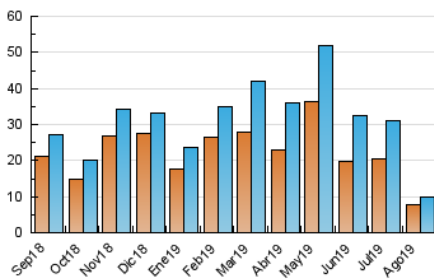

Páginas (x 1000)

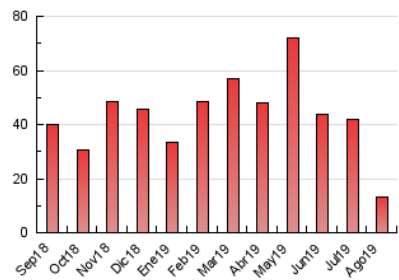



INFORMACION Y CONTROL DE PUBLICACIONES, S.A.

Velázquez, 46, 1º Drcha - Tel. 91 435 00 32 Fax 91 435 96 05 - 28001 - MADRID
 Entença, 218 Entr. 7 - Tel 93 439 24 18 Fax 93 419 25 34 - 08029 - BARCELONA

Anexo - Tráfico Nacional

Título: LAREPUBLICA.CAT - LAREPUBLICAESPORTIVA.CAT

URL Primaria: www.larepublicaesportiva.cat

Editor: Catmèdia Global, S.L.

Domicilio: Fonollar, 14

Ciudad: 08003 BARCELONA

Teléfono: 93 185 61 30

Fax: 93 185 61 31

E-mail:

Clasificación: Noticias e Información

Sub-Clasificación: Noticias deportivas y actualidad



1. Cifras totales y promedios (Nacional)

MES - AÑO	NAVEGADORES UNICOS	VISITAS	PAGINAS
Agosto - 2019	7.203	9.212	12.245
PROMEDIO DIARIO	280	297	395
PROMEDIO LUNES-VIERNES	332	349	464
PROMEDIO SABADO-DOMINGO	153	170	227
PAGINAS / VISITAS	1,33		
DURACION MEDIA VISITAS	0:00:24		
DURACION MEDIA PAGINAS	0:01:12		

2. Secciones (Nacional)

	PAGINAS	%
HOME	665	5.43 %
RESTO	11.580	94.57 %

3. Por día del mes (Nacional)

Día	N. únicos	Visitas	Páginas	Día	N. únicos	Visitas	Páginas	Día	N. únicos	Visitas	Páginas
1	276	302	434	11	804	895	1.163	21	49	50	76
2	225	253	348	12	588	633	849	22	35	36	58
3	95	103	148	13	552	581	758	23	38	42	52
4	220	253	329	14	117	125	175	24	42	43	66
5	2.921	3.013	3.860	15	68	73	100	25	41	41	49
6	1.109	1.160	1.515	16	54	60	94	26	55	57	83
7	392	417	573	17	37	42	63	27	77	79	140
8	351	384	492	18	43	46	69	28	73	77	111
9	136	145	180	19	53	55	83	29	42	47	69
10	68	75	109	20	41	45	76	30	42	47	79
								31	31	33	44

4. Gráficas (Nacional)

4.1 Por día de la semana (promedio)

N. únicos / Visitas (x 100)

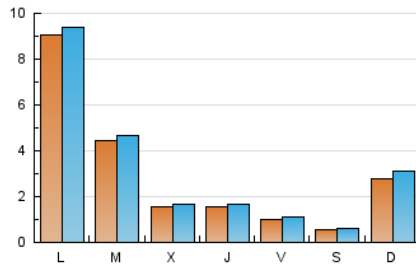

Páginas (x 100)

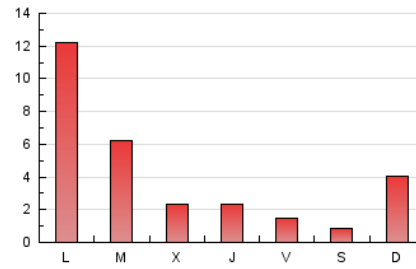

4.2 Por franja horaria (promedio)

Visitas (x 1000)



Páginas (x 1000)

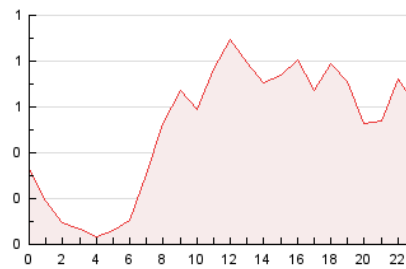

4.3 Por meses

N. únicos / Visitas (x 1000)

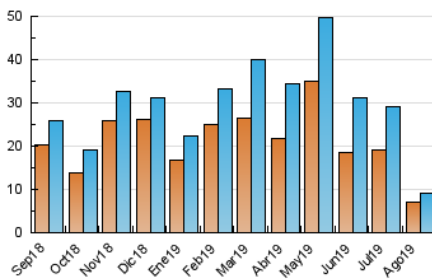

Páginas (x 1000)

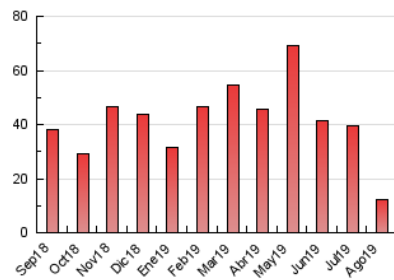

5. Observaciones

Este Medio Electrónico de Comunicación ha sido medido por la herramienta Google Analytics de Google

6. Definiciones básicas (Para más información ver Normas Técnicas para el Control de los Medios Electrónicos de Comunicación)

Página Vista:

Conjunto de ficheros enviado a un usuario como resultado de una petición del mismo recibida por el servidor. Cuando la página está formada por varios marcos (frames), el conjunto de los mismos tendrá, a efectos de cómputo, la consideración de una página unitaria.

Visita:

Una secuencia ininterrumpida de páginas servidas a un usuario válido. Si dicho usuario no realiza peticiones de páginas en un periodo de tiempo (30 min) la siguiente petición constituirá el inicio de una nueva visita.

Navegador Único:

Total de combinaciones únicas de una dirección IP y un identificador adicional. Los medios pueden utilizar cookies o el Identificador de Alta de registro.

Duración Página Vista:

Tiempo acumulado en segundos de todas las páginas vistas (en visitas de dos o más páginas vistas), dividido por el número total de páginas vistas.

Duración Visita:

Tiempo en segundos de todas las visitas de dos o más páginas vistas, dividido por el número total de visitas de dos o más páginas vistas.

Tráfico nacional:

Audiencia/difusión correspondiente a España medida en base a los datos de las direcciones IP registradas por el sistema de medición.

7. Opinión

De OJDinteractiva, la división de INFORMACIÓN Y CONTROL DE PUBLICACIONES S.A.:

Hemos examinado la información facilitada por el editor del medio electrónico para el periodo que comprende la presente certificación.

Nuestro examen se ha realizado de acuerdo con las normas y procedimientos establecidos en las Normas Técnicas para el Control de los Medios Electrónicos de Comunicación.

En nuestra opinión, la presente certificación presenta razonablemente la difusión/audiencia registrada por este canal.

ADVERTENCIA:

El trabajo de OJDinteractiva, la división de INFORMACIÓN Y CONTROL DE PUBLICACIONES S.A (INTROL) se limita a la realización de pruebas para la revisión de los datos de recuento suministrados por el editor con la finalidad de expresar una opinión sobre la razonabilidad de dichos datos de acuerdo con las Normas Técnicas para el control de los MEC.

Por tanto, INTROL no acepta responsabilidad alguna por las inexactitudes o errores que puedan existir en los datos de recuento. Tampoco acepta ninguna responsabilidad por la falsedad en los datos de recuento recibidos del editor, ni por otros datos de medición que no están incluidos en el análisis.

Septiembre - 2019

OJDinteractiva