



INFORMACION Y CONTROL DE PUBLICACIONES, S.A.

Velázquez, 46, 1º Drcha - Tel. 91 435 00 32 Fax 91 435 96 05 - 28001 - MADRID
 Entença, 218 Entr. 7 - Tel 93 439 24 18 Fax 93 419 25 34 - 08029 - BARCELONA

Título: LAREPUBLICA.CAT - LAREPUBLICAESPORTIVA.CAT

URL Primaria: www.larepublicaesportiva.cat

Editor: Catmèdia Global, S.L.

Domicilio: Fonollar, 14

Ciudad: 08003 BARCELONA

Teléfono: 93 185 61 30

Fax: 93 185 61 31

E-mail:

Clasificación: Noticias e Información

Sub-Clasificación: Noticias deportivas y actualidad



1. Cifras totales y promedios (Nacional e Internacional)

MES - AÑO	NAVEGADORES UNICOS	VISITAS	PAGINAS
Julio - 2019	20.480	30.908	41.743
PROMEDIO DIARIO	923	997	1.347
PROMEDIO LUNES-VIERNES	870	950	1.295
PROMEDIO SABADO-DOMINGO	1.075	1.132	1.495
PAGINAS / VISITAS	1,35		
DURACION MEDIA VISITAS	0:00:31		
DURACION MEDIA PAGINAS	0:01:30		

2. Secciones (Nacional e Internacional)

	PAGINAS	%
HOME	1.662	3.98 %
RESTO	40.081	96.02 %

3. Por día del mes (Nacional e Internacional)

Día	N. únicos	Visitas	Páginas	Día	N. únicos	Visitas	Páginas	Día	N. únicos	Visitas	Páginas
1	1.526	1.638	2.210	11	1.094	1.210	1.613	21	2.438	2.496	3.205
2	1.104	1.222	1.602	12	1.164	1.265	1.704	22	760	829	1.107
3	825	895	1.175	13	492	525	740	23	795	867	1.116
4	530	635	870	14	1.045	1.114	1.587	24	528	578	799
5	361	403	575	15	1.652	1.780	2.613	25	602	671	882
6	279	331	444	16	831	916	1.256	26	386	436	567
7	318	369	523	17	648	709	988	27	757	820	1.045
8	1.034	1.168	1.641	18	193	214	302	28	2.325	2.394	3.150
9	905	985	1.346	19	367	419	592	29	2.318	2.412	3.229
10	1.472	1.592	2.210	20	945	1.007	1.265	30	526	578	767
								31	395	430	620

4. Gráficas (Nacional e Internacional)

4.1 Por día de la semana (promedio)

N. únicos / Visitas (x 100)

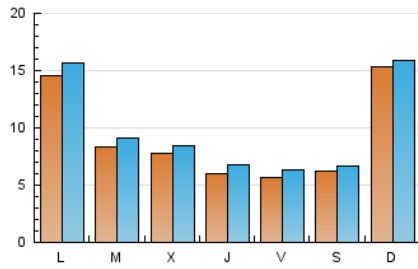

Páginas (x 100)

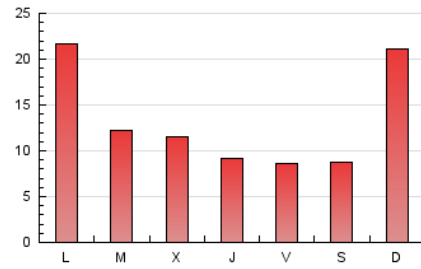

4.2 Por franja horaria (promedio)

Visitas (x 1000)



Páginas (x 1000)

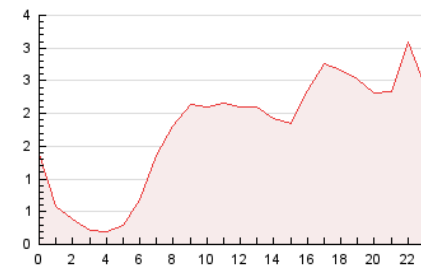

4.3 Por meses

N. únicos / Visitas (x 1000)

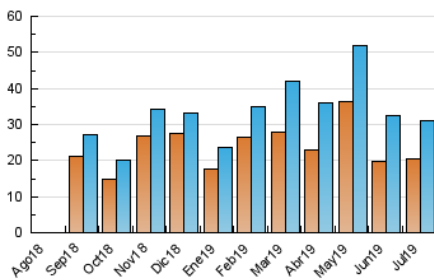

Páginas (x 1000)

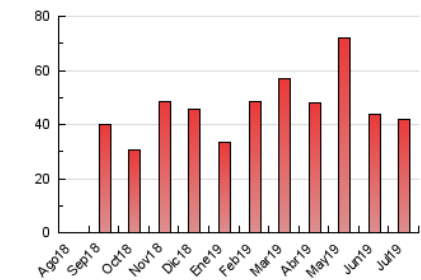



INFORMACION Y CONTROL DE PUBLICACIONES, S.A.

Velázquez, 46, 1º Drcha - Tel. 91 435 00 32 Fax 91 435 96 05 - 28001 - MADRID
 Entença, 218 Entr. 7 - Tel 93 439 24 18 Fax 93 419 25 34 - 08029 - BARCELONA

Anexo - Tráfico Nacional

Título: LAREPUBLICA.CAT - LAREPUBLICAESPORTIVA.CAT

URL Primaria: www.larepublicaesportiva.cat

Editor: Catmèdia Global, S.L.

Domicilio: Fonollar, 14

Ciudad: 08003 BARCELONA

Teléfono: 93 185 61 30

Fax: 93 185 61 31

E-mail:

Clasificación: Noticias e Información

Sub-Clasificación: Noticias deportivas y actualidad



1. Cifras totales y promedios (Nacional)

MES - AÑO	NAVEGADORES UNICOS	VISITAS	PAGINAS
Julio - 2019	19.215	29.224	39.435
PROMEDIO DIARIO	871	943	1.272
PROMEDIO LUNES-VIERNES	816	893	1.217
PROMEDIO SABADO-DOMINGO	1.032	1.087	1.430
PAGINAS / VISITAS	1,35		
DURACION MEDIA VISITAS		0:00:31	
DURACION MEDIA PAGINAS		0:01:30	

2. Secciones (Nacional)

	PAGINAS	%
HOME	1.579	4.00 %
RESTO	37.856	96.00 %

3. Por día del mes (Nacional)

Día	N. únicos	Visitas	Páginas	Día	N. únicos	Visitas	Páginas	Día	N. únicos	Visitas	Páginas
1	1.444	1.554	2.100	11	996	1.104	1.473	21	2.367	2.421	3.113
2	1.041	1.156	1.518	12	1.073	1.169	1.568	22	717	784	1.042
3	787	855	1.127	13	460	492	690	23	764	834	1.075
4	497	598	825	14	968	1.034	1.476	24	498	547	751
5	344	386	551	15	1.514	1.633	2.411	25	567	629	825
6	260	310	407	16	791	871	1.188	26	364	413	535
7	299	350	494	17	606	665	928	27	716	775	984
8	992	1.126	1.576	18	166	186	265	28	2.270	2.337	3.060
9	850	929	1.268	19	347	398	566	29	2.257	2.347	3.143
10	1.274	1.387	1.932	20	912	974	1.216	30	496	547	731
								31	378	413	597

4. Gráficas (Nacional)

4.1 Por día de la semana (promedio)

N. únicos / Visitas (x 100)

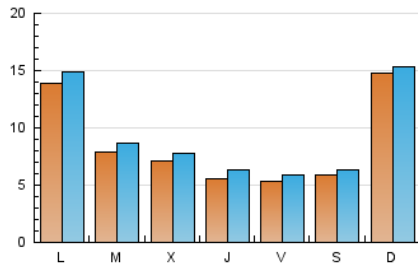

Páginas (x 100)

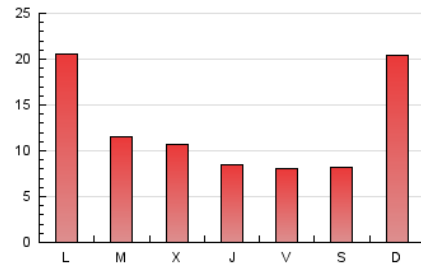

4.2 Por franja horaria (promedio)

Visitas (x 1000)



Páginas (x 1000)

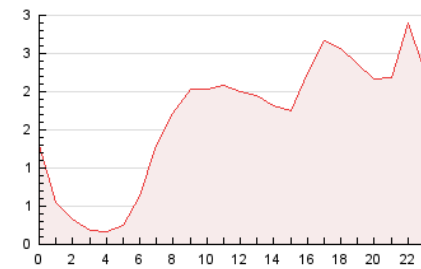

4.3 Por meses

N. únicos / Visitas (x 1000)

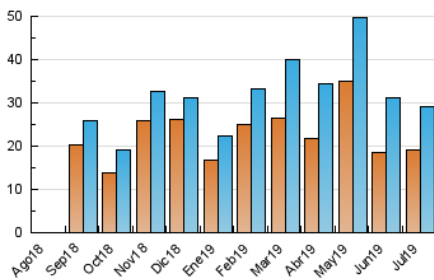

Páginas (x 1000)

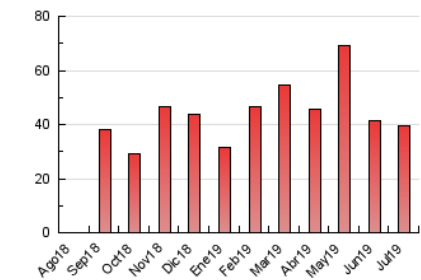

5. Observaciones

Este Medio Electrónico de Comunicación ha sido medido por la herramienta Google Analytics de Google

6. Definiciones básicas (Para más información ver Normas Técnicas para el Control de los Medios Electrónicos de Comunicación)

Página Vista:

Conjunto de ficheros enviado a un usuario como resultado de una petición del mismo recibida por el servidor. Cuando la página está formada por varios marcos (frames), el conjunto de los mismos tendrá, a efectos de cómputo, la consideración de una página unitaria.

Visita:

Una secuencia ininterrumpida de páginas servidas a un usuario válido. Si dicho usuario no realiza peticiones de páginas en un periodo de tiempo (30 min) la siguiente petición constituirá el inicio de una nueva visita.

Navegador Único:

Total de combinaciones únicas de una dirección IP y un identificador adicional. Los medios pueden utilizar cookies o el Identificador de Alta de registro.

Duración Página Vista:

Tiempo acumulado en segundos de todas las páginas vistas (en visitas de dos o más páginas vistas), dividido por el número total de páginas vistas.

Duración Visita:

Tiempo en segundos de todas las visitas de dos o más páginas vistas, dividido por el número total de visitas de dos o más páginas vistas.

Tráfico nacional:

Audiencia/difusión correspondiente a España medida en base a los datos de las direcciones IP registradas por el sistema de medición.

7. Opinión

De OJDinteractiva, la división de INFORMACIÓN Y CONTROL DE PUBLICACIONES S.A.:

Hemos examinado la información facilitada por el editor del medio electrónico para el periodo que comprende la presente certificación.

Nuestro examen se ha realizado de acuerdo con las normas y procedimientos establecidos en las Normas Técnicas para el Control de los Medios Electrónicos de Comunicación.

En nuestra opinión, la presente certificación presenta razonablemente la difusión/audiencia registrada por este canal.

ADVERTENCIA:

El trabajo de OJDinteractiva, la división de INFORMACIÓN Y CONTROL DE PUBLICACIONES S.A (INTROL) se limita a la realización de pruebas para la revisión de los datos de recuento suministrados por el editor con la finalidad de expresar una opinión sobre la razonabilidad de dichos datos de acuerdo con las Normas Técnicas para el control de los MEC.

Por tanto, INTROL no acepta responsabilidad alguna por las inexactitudes o errores que puedan existir en los datos de recuento. Tampoco acepta ninguna responsabilidad por la falsedad en los datos de recuento recibidos del editor, ni por otros datos de medición que no están incluidos en el análisis.

Agosto - 2019

OJDinteractiva