



INFORMACION Y CONTROL DE PUBLICACIONES, S.A.

Velázquez, 46, 1º Drcha - Tel. 91 435 00 32 Fax 91 435 96 05 - 28001 - MADRID
 Entença, 218 Entr. 7 - Tel 93 439 24 18 Fax 93 419 25 34 - 08029 - BARCELONA

Título: LAREPUBLICA.CAT - LAREPUBLICAESPORTIVA.CAT

URL Primaria: www.larepublicaesportiva.cat

Editor: Catmèdia Global, S.L.

Domicilio: Fonollar, 14

Ciudad: 08003 BARCELONA

Teléfono: 93 185 61 30

Fax: 93 185 61 31

E-mail:

Clasificación: Noticias e Información

Sub-Clasificación: Noticias deportivas y actualidad



1. Cifras totales y promedios (Nacional e Internacional)

MES - AÑO	NAVEGADORES UNICOS	VISITAS	PAGINAS
Enero - 2020	13.527	21.204	30.232
PROMEDIO DIARIO	620	684	975
PROMEDIO LUNES-VIERNES	625	696	1.003
PROMEDIO SABADO-DOMINGO	607	649	895
PAGINAS / VISITAS	1,43		
DURACION MEDIA VISITAS	0:00:32		
DURACION MEDIA PAGINAS	0:01:16		

2. Secciones (Nacional e Internacional)

	PAGINAS	%
HOME	901	2.98 %
RESTO	29.331	97.02 %

3. Por día del mes (Nacional e Internacional)

Día	N. únicos	Visitas	Páginas	Día	N. únicos	Visitas	Páginas	Día	N. únicos	Visitas	Páginas
1	697	726	993	11	494	513	732	21	53	55	78
2	637	689	890	12	904	964	1.313	22	220	252	324
3	196	229	300	13	611	746	1.073	23	1.436	1.606	2.183
4	319	330	435	14	515	669	999	24	1.830	1.906	2.654
5	142	156	217	15	1.282	1.443	1.908	25	1.096	1.203	1.651
6	412	477	746	16	1.073	1.151	1.577	26	1.161	1.218	1.697
7	522	573	818	17	731	802	1.128	27	690	732	972
8	434	540	712	18	426	457	614	28	584	628	985
9	319	365	600	19	315	352	497	29	278	332	732
10	880	945	1.367	20	155	166	229	30	300	346	598
								31	521	633	1.210

4. Gráficas (Nacional e Internacional)

4.1 Por día de la semana (promedio)

N. únicos / Visitas (x 100)

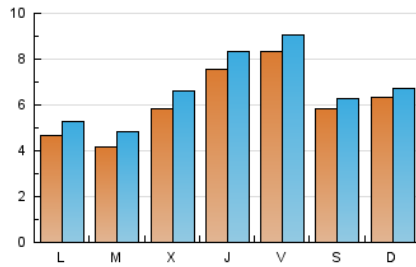

Páginas (x 100)

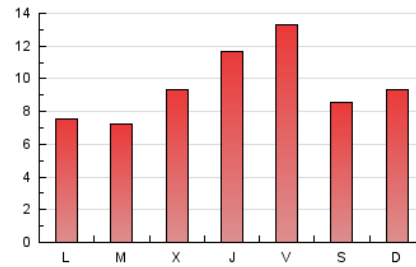

4.2 Por franja horaria (promedio)

Visitas (x 1000)



Páginas (x 1000)

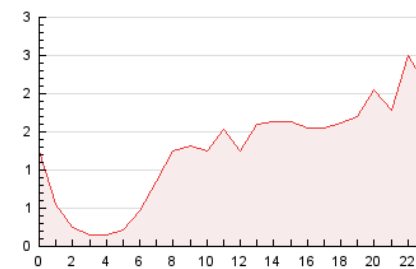

4.3 Por meses

N. únicos / Visitas (x 1000)

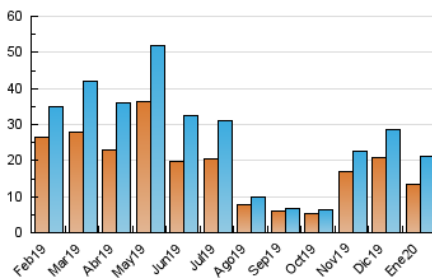

Páginas (x 1000)

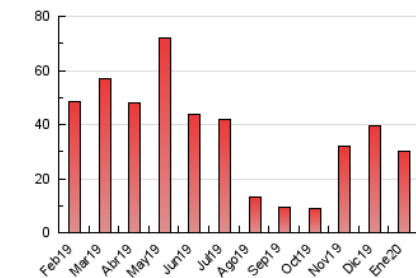



INFORMACION Y CONTROL DE PUBLICACIONES, S.A.

Velázquez, 46, 1º Drcha - Tel. 91 435 00 32 Fax 91 435 96 05 - 28001 - MADRID
Entença, 218 Entr. 7 - Tel 93 439 24 18 Fax 93 419 25 34 - 08029 - BARCELONA

Anexo - Tráfico Nacional

Título: LAREPUBLICA.CAT - LAREPUBLICAESPORTIVA.CAT

URL Primaria: www.larepublicaesportiva.cat

Editor: Catmèdia Global, S.L.

Domicilio: Fonollar, 14

Ciudad: 08003 BARCELONA

Teléfono: 93 185 61 30

Fax: 93 185 61 31

E-mail:

Clasificación: Noticias e Información

Sub-Clasificación: Noticias deportivas y actualidad



1. Cifras totales y promedios (Nacional)

MES - AÑO	NAVEGADORES UNICOS	VISITAS	PAGINAS
Enero - 2020	13.046	20.516	29.310
PROMEDIO DIARIO	600	662	945
PROMEDIO LUNES-VIERNES	605	675	975
PROMEDIO SABADO-DOMINGO	584	625	862
PAGINAS / VISITAS	1,43		
DURACION MEDIA VISITAS	0:00:33		
DURACION MEDIA PAGINAS	0:01:17		

2. Secciones (Nacional)

	PAGINAS	%
HOME	873	2.98 %
RESTO	28.437	97.02 %

3. Por día del mes (Nacional)

Día	N. únicos	Visitas	Páginas	Día	N. únicos	Visitas	Páginas	Día	N. únicos	Visitas	Páginas
1	674	703	953	11	463	481	690	21	51	53	76
2	614	664	858	12	853	911	1.241	22	210	241	312
3	190	223	293	13	590	723	1.044	23	1.401	1.565	2.121
4	312	323	427	14	500	648	976	24	1.781	1.855	2.586
5	136	148	207	15	1.253	1.412	1.867	25	1.064	1.169	1.605
6	403	468	737	16	1.030	1.106	1.522	26	1.129	1.184	1.653
7	507	556	800	17	712	780	1.095	27	675	717	952
8	415	520	690	18	410	441	593	28	551	593	935
9	301	346	578	19	304	340	478	29	267	318	715
10	858	923	1.340	20	144	155	217	30	287	333	571
								31	506	617	1.178

4. Gráficas (Nacional)

4.1 Por día de la semana (promedio)

N. únicos / Visitas (x 100)

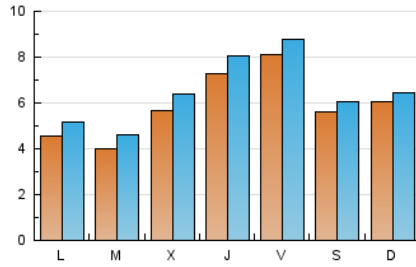

Páginas (x 100)

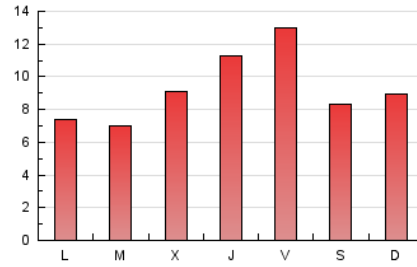

4.2 Por franja horaria (promedio)

Visitas (x 1000)



Páginas (x 1000)



4.3 Por meses

N. únicos / Visitas (x 1000)

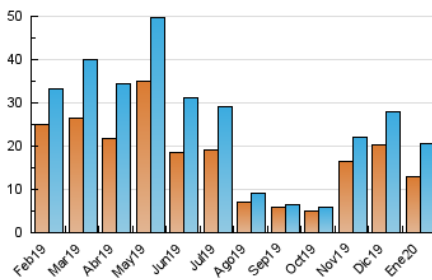

Páginas (x 1000)

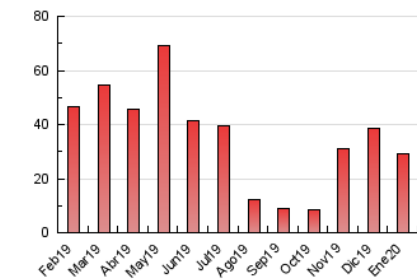

5. Observaciones

Este Medio Electrónico de Comunicación ha sido medido por la herramienta Google Analytics de Google

6. Definiciones básicas (Para más información ver Normas Técnicas para el Control de los Medios Electrónicos de Comunicación)

Página Vista:

Conjunto de ficheros enviado a un usuario como resultado de una petición del mismo recibida por el servidor. Cuando la página está formada por varios marcos (frames), el conjunto de los mismos tendrá, a efectos de cómputo, la consideración de una página unitaria.

Visita:

Una secuencia ininterrumpida de páginas servidas a un usuario válido. Si dicho usuario no realiza peticiones de páginas en un periodo de tiempo (30 min) la siguiente petición constituirá el inicio de una nueva visita.

Navegador Único:

Total de combinaciones únicas de una dirección IP y un identificador adicional. Los medios pueden utilizar cookies o el Identificador de Alta de registro.

Duración Página Vista:

Tiempo acumulado en segundos de todas las páginas vistas (en visitas de dos o más páginas vistas), dividido por el número total de páginas vistas.

Duración Visita:

Tiempo en segundos de todas las visitas de dos o más páginas vistas, dividido por el número total de visitas de dos o más páginas vistas.

Tráfico nacional:

Audiencia/difusión correspondiente a España medida en base a los datos de las direcciones IP registradas por el sistema de medición.

7. Opinión

De OJDinteractiva, la división de INFORMACIÓN Y CONTROL DE PUBLICACIONES S.A.:

Hemos examinado la información facilitada por el editor del medio electrónico para el periodo que comprende la presente certificación.

Nuestro examen se ha realizado de acuerdo con las normas y procedimientos establecidos en las Normas Técnicas para el Control de los Medios Electrónicos de Comunicación.

En nuestra opinión, la presente certificación presenta razonablemente la difusión/audiencia registrada por este canal.

ADVERTENCIA:

El trabajo de OJDinteractiva, la división de INFORMACIÓN Y CONTROL DE PUBLICACIONES S.A (INTROL) se limita a la realización de pruebas para la revisión de los datos de recuento suministrados por el editor con la finalidad de expresar una opinión sobre la razonabilidad de dichos datos de acuerdo con las Normas Técnicas para el control de los MEC.

Por tanto, INTROL no acepta responsabilidad alguna por las inexactitudes o errores que puedan existir en los datos de recuento. Tampoco acepta ninguna responsabilidad por la falsedad en los datos de recuento recibidos del editor, ni por otros datos de medición que no están incluidos en el análisis.

Febrero - 2020

OJDinteractiva