



INFORMACION Y CONTROL DE PUBLICACIONES, S.A.

Velázquez, 46, 1º Drcha - Tel. 91 435 00 32 Fax 91 435 96 05 - 28001 - MADRID
Av. Diagonal 497, 5a planta - Tel 93 439 24 18 Fax 93 419 25 34 - 08029 - BARCELONA

Título: ELDIARIODELAEDUCACION.COM
URL Primaria: http://eldiariodelaeducacion.com
Editor: Fundació Periodisme Plural
Domicilio: Josep Tarradellas, 13-17, entresuelo
Ciudad: 08029 BARCELONA
Teléfono:
Fax:
E-mail:
Clasificación: Educación y empleo
Sub-Clasificación: Recursos educativos



1. Cifras totales y promedios (Nacional e Internacional)

MES - AÑO	NAVEGADORES UNICOS	VISITAS	PAGINAS
Diciembre - 2022	46.634	55.618	70.200
PROMEDIO DIARIO	1.664	1.794	2.265
PROMEDIO LUNES-VIERNES	1.869	2.013	2.542
PROMEDIO SABADO-DOMINGO	1.164	1.258	1.587
PAGINAS / VISITAS	1,26		
DURACION MEDIA VISITAS	0:01:02		
DURACION MEDIA PAGINAS	0:03:54		

2. Secciones (Nacional e Internacional)

	PAGINAS	%
HOME	2.763	3.94 %
RESTO	67.437	96.06 %

3. Por día del mes (Nacional e Internacional)

Día	N. únicos	Visitas	Páginas	Día	N. únicos	Visitas	Páginas	Día	N. únicos	Visitas	Páginas
1	3.939	4.310	5.502	11	1.477	1.578	1.993	21	1.276	1.361	1.786
2	3.130	3.351	4.291	12	2.083	2.227	2.780	22	1.268	1.362	1.649
3	1.854	2.009	2.575	13	2.032	2.174	2.758	23	1.094	1.181	1.550
4	1.896	2.070	2.557	14	2.199	2.371	2.950	24	527	566	692
5	2.309	2.506	3.118	15	2.329	2.530	3.305	25	513	542	692
6	2.627	2.799	3.531	16	1.978	2.156	2.729	26	855	912	1.134
7	2.259	2.429	3.023	17	1.202	1.314	1.678	27	1.106	1.180	1.481
8	2.594	2.784	3.578	18	1.115	1.215	1.547	28	1.033	1.108	1.405
9	1.896	2.047	2.522	19	1.703	1.845	2.223	29	999	1.073	1.347
10	1.393	1.510	1.905	20	1.573	1.694	2.096	30	827	895	1.158
								31	496	519	645

4. Gráficas (Nacional e Internacional)

4.1 Por día de la semana (promedio)

N. únicos / Visitas (x 100)

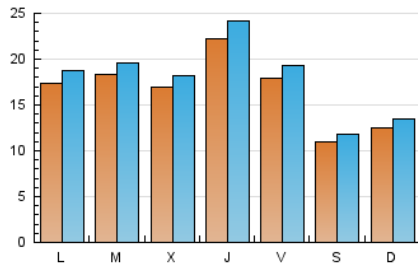

Páginas (x 100)

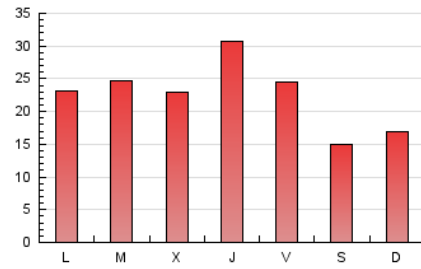

4.2 Por franja horaria (promedio)

Visitas_ (x 1000)



Páginas (x 1000)



4.3 Por meses

N. únicos / Visitas (x 1000)

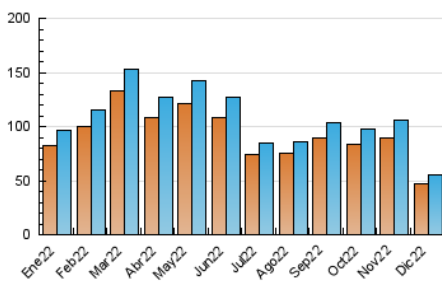

Páginas (x 1000)

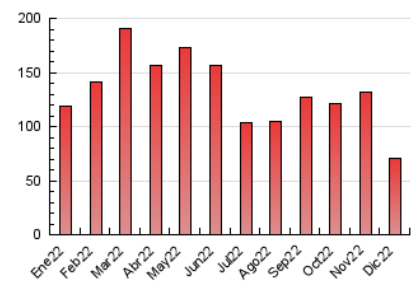



INFORMACION Y CONTROL DE PUBLICACIONES, S.A.

Velázquez, 46, 1º Drcha - Tel. 91 435 00 32 Fax 91 435 96 05 - 28001 - MADRID
 Av. Diagonal 497, 5a planta - Tel 93 439 24 18 Fax 93 419 25 34 - 08029 - BARCELONA

Anexo - Tráfico Nacional

Título: ELDIARIODELAEDUCACION.COM
URL Primaria: http://eldiariodelaeducacion.com
Editor: Fundació Periodisme Plural
Domicilio: Josep Tarradellas, 13-17, entresuelo
Ciudad: 08029 BARCELONA
Teléfono:
Fax:
E-mail:
Clasificación: Educación y empleo
Sub-Clasificación: Recursos educativos



1. Cifras totales y promedios (Nacional)

MES - AÑO	NAVEGADORES UNICOS	VISITAS	PAGINAS
Diciembre - 2022	21.014	26.798	35.959
PROMEDIO DIARIO	790	864	1.160
PROMEDIO LUNES-VIERNES	895	979	1.313
PROMEDIO SABADO-DOMINGO	533	585	787
PAGINAS / VISITAS	1,34		
DURACION MEDIA VISITAS	0:01:11		
DURACION MEDIA PAGINAS	0:03:26		

2. Secciones (Nacional)

	PAGINAS	%
HOME	2.122	5.90 %
RESTO	33.837	94.10 %

3. Por día del mes (Nacional)

Día	N. únicos	Visitas	Páginas	Día	N. únicos	Visitas	Páginas	Día	N. únicos	Visitas	Páginas
1	2.173	2.411	3.181	11	670	728	988	21	690	751	1.065
2	1.548	1.666	2.240	12	937	1.018	1.341	22	691	757	947
3	765	828	1.161	13	918	1.000	1.403	23	629	699	998
4	874	961	1.242	14	1.022	1.130	1.524	24	262	285	368
5	815	881	1.177	15	1.125	1.242	1.758	25	322	342	447
6	1.104	1.179	1.597	16	957	1.069	1.430	26	436	472	613
7	836	922	1.222	17	543	615	860	27	565	612	814
8	1.251	1.343	1.824	18	632	703	948	28	540	593	794
9	762	840	1.108	19	909	1.000	1.255	29	492	537	695
10	510	570	770	20	863	951	1.258	30	418	462	631
								31	217	231	300

4. Gráficas (Nacional)

4.1 Por día de la semana (promedio)

N. únicos / Visitas (x 100)

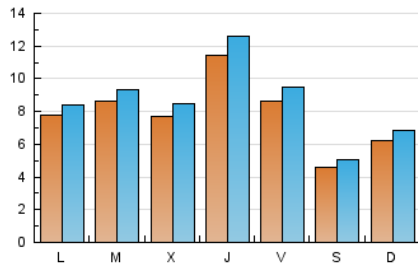

Páginas (x 100)

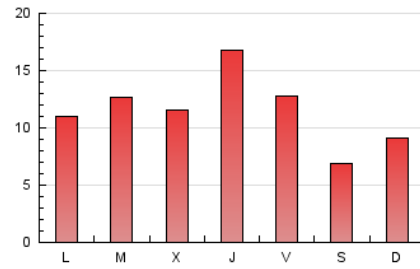

4.2 Por franja horaria (promedio)

Visitas__ (x 1000)

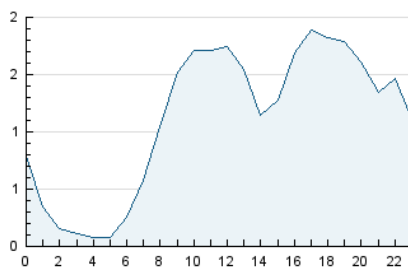

Páginas (x 1000)

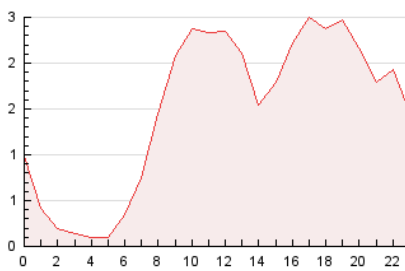

4.3 Por meses

N. únicos / Visitas (x 1000)

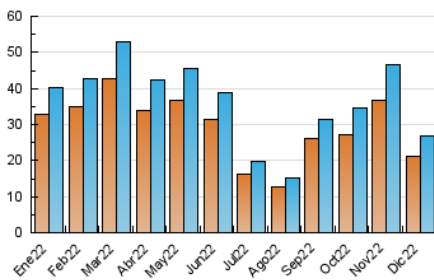

Páginas (x 1000)

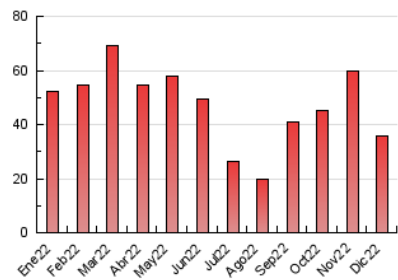

5. Observaciones

Este Medio Electrónico de Comunicación ha sido medido por la herramienta Google Analytics de Google (Universal Analytics)

6. Definiciones básicas (Para más información ver Normas Técnicas para el Control de los Medios Electrónicos de Comunicación)

Página Vista:

Conjunto de ficheros enviado a un usuario como resultado de una petición del mismo recibida por el servidor. Cuando la página está formada por varios marcos (frames), el conjunto de los mismos tendrá, a efectos de cómputo, la consideración de una página unitaria.

Visita:

Una secuencia ininterrumpida de páginas servidas a un usuario válido. Si dicho usuario no realiza peticiones de páginas en un periodo de tiempo (30 min) la siguiente petición constituirá el inicio de una nueva visita.

Navegador Único:

Total de combinaciones únicas de una dirección IP y un identificador adicional. Los medios pueden utilizar cookies o el Identificador de Alta de registro.

Duración Página Vista:

Tiempo acumulado en segundos de todas las páginas vistas (en visitas de dos o más páginas vistas), dividido por el número total de páginas vistas.

Duración Visita:

Tiempo en segundos de todas las visitas de dos o más páginas vistas, dividido por el número total de visitas de dos o más páginas vistas.

Tráfico nacional:

Audiencia/difusión correspondiente a España medida en base a los datos de las direcciones IP registradas por el sistema de medición.

7. Opinión

De OJDinteractiva, la división de INFORMACIÓN Y CONTROL DE PUBLICACIONES S.A.:

Hemos examinado la información facilitada por el editor del medio electrónico para el periodo que comprende la presente certificación.

Nuestro examen se ha realizado de acuerdo con las normas y procedimientos establecidos en las Normas Técnicas para el Control de los Medios Electrónicos de Comunicación.

En nuestra opinión, la presente acta presenta razonablemente la difusión/audiencia registrada por este medio electrónico.

ADVERTENCIA:

El trabajo de OJDinteractiva, la división de INFORMACIÓN Y CONTROL DE PUBLICACIONES S.A. (INTROL) se limita a la realización de pruebas para la revisión de los datos de recuento suministrados por el editor con la finalidad de expresar una opinión sobre la razonabilidad de dichos datos de acuerdo con las Normas Técnicas para el control de los MEC. Por tanto, INTROL no acepta responsabilidad alguna por las inexactitudes o errores que puedan existir en los datos de recuento. Tampoco acepta ninguna responsabilidad por la falsedad en los datos de recuento recibidos del editor, ni por otros datos de medición que no están incluidos en el análisis.

- 2022

OJDinteractiva