



INFORMACION Y CONTROL DE PUBLICACIONES, S.A.

Velázquez, 46, 1º Drcha - Tel. 91 435 00 32 Fax 91 435 96 05 - 28001 - MADRID
Av. Diagonal 497, 5a planta - Tel 93 439 24 18 Fax 93 419 25 34 - 08029 - BARCELONA

Título: ELDIARIODELAEDUCACION.COM
URL Primaria: http://eldiariodelaeducacion.com
Editor: Fundació Periodisme Plural
Domicilio: Josep Tarradellas, 13-17, entresuelo
Ciudad: 08029 BARCELONA
Teléfono:
Fax:
E-mail:
Clasificación: Educación y empleo
Sub-Clasificación: Recursos educativos



1. Cifras totales y promedios (Nacional e Internacional)

MES - AÑO	NAVEGADORES UNICOS	VISITAS	PAGINAS
Agosto - 2022	75.262	86.167	104.221
PROMEDIO DIARIO	2.622	2.780	3.362
PROMEDIO LUNES-VIERNES	2.905	3.078	3.726
PROMEDIO SABADO-DOMINGO	1.809	1.922	2.315
PAGINAS / VISITAS	1,21		
DURACION MEDIA VISITAS	0:00:54		
DURACION MEDIA PAGINAS	0:04:14		

2. Secciones (Nacional e Internacional)

	PAGINAS	%
HOME	1.884	1.81 %
RESTO	102.337	98.19 %

3. Por día del mes (Nacional e Internacional)

Día	N. únicos	Visitas	Páginas	Día	N. únicos	Visitas	Páginas	Día	N. únicos	Visitas	Páginas
1	2.372	2.519	3.055	11	2.548	2.715	3.252	21	1.907	2.013	2.456
2	2.557	2.713	3.218	12	2.192	2.333	2.807	22	3.594	3.796	4.535
3	2.550	2.706	3.256	13	1.654	1.774	2.165	23	3.879	4.072	4.893
4	2.707	2.893	3.479	14	1.449	1.542	1.863	24	3.477	3.627	4.327
5	2.380	2.556	3.057	15	2.440	2.591	3.140	25	3.446	3.637	4.625
6	1.779	1.887	2.253	16	3.048	3.243	3.924	26	2.911	3.086	3.750
7	1.828	1.947	2.375	17	2.892	3.081	3.761	27	1.934	2.050	2.448
8	2.783	2.961	3.559	18	3.027	3.196	3.891	28	2.035	2.170	2.591
9	2.720	2.901	3.536	19	2.823	3.020	3.696	29	2.821	2.977	3.601
10	2.594	2.730	3.293	20	1.883	1.996	2.365	30	3.517	3.687	4.478
								31	3.536	3.748	4.572

4. Gráficas (Nacional e Internacional)

4.1 Por día de la semana (promedio)

N. únicos / Visitas (x 100)

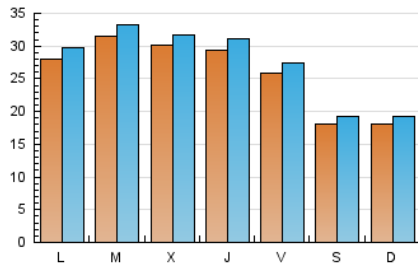

Páginas (x 100)

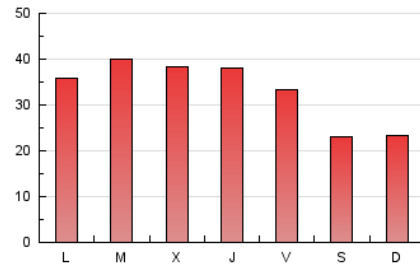

4.2 Por franja horaria (promedio)

Visitas_ (x 1000)

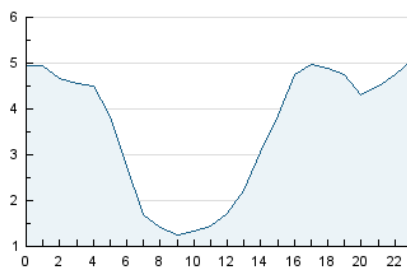

Páginas (x 1000)

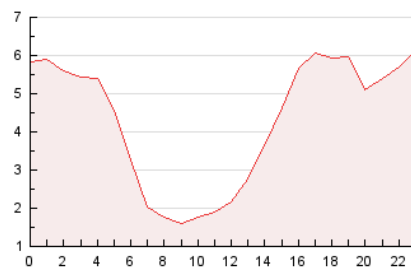

4.3 Por meses

N. únicos / Visitas (x 1000)

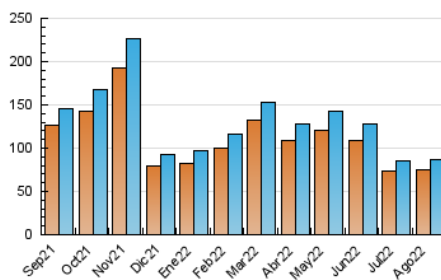

Páginas (x 1000)

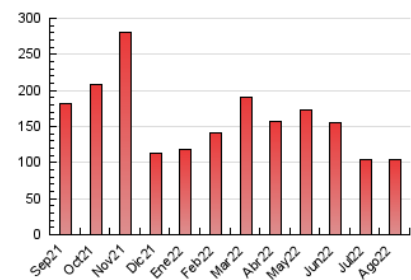



INFORMACION Y CONTROL DE PUBLICACIONES, S.A.

Velázquez, 46, 1º Drcha - Tel. 91 435 00 32 Fax 91 435 96 05 - 28001 - MADRID
Av. Diagonal 497, 5a planta - Tel 93 439 24 18 Fax 93 419 25 34 - 08029 - BARCELONA

Anexo - Tráfico Nacional

Título: ELDIARIODELAEDUCACION.COM
URL Primaria: http://eldiariodelaeducacion.com
Editor: Fundació Periodisme Plural
Domicilio: Josep Tarradellas, 13-17, entresuelo
Ciudad: 08029 BARCELONA
Teléfono:
Fax:
E-mail:
Clasificación: Educación y empleo
Sub-Clasificación: Recursos educativos



1. Cifras totales y promedios (Nacional)

MES - AÑO	NAVEGADORES UNICOS	VISITAS	PAGINAS
Agosto - 2022	12.864	15.324	19.750
PROMEDIO DIARIO	464	494	637
PROMEDIO LUNES-VIERNES	510	544	704
PROMEDIO SABADO-DOMINGO	332	352	446
PAGINAS / VISITAS	1,29		
DURACION MEDIA VISITAS	0:00:53		
DURACION MEDIA PAGINAS	0:03:02		

2. Secciones (Nacional)

	PAGINAS	%
HOME	928	4.70 %
RESTO	18.822	95.30 %

3. Por día del mes (Nacional)

Día	N. únicos	Visitas	Páginas	Día	N. únicos	Visitas	Páginas	Día	N. únicos	Visitas	Páginas
1	437	465	626	11	350	386	504	21	373	398	517
2	368	392	483	12	315	330	397	22	702	742	932
3	394	417	526	13	248	265	336	23	624	656	823
4	441	484	604	14	254	273	341	24	607	634	805
5	375	412	542	15	496	535	690	25	517	545	698
6	290	312	412	16	613	658	830	26	461	507	695
7	498	522	659	17	480	511	656	27	294	305	390
8	653	694	860	18	569	595	785	28	405	436	532
9	413	436	589	19	479	505	697	29	478	520	704
10	383	399	526	20	293	305	377	30	808	851	1.118
								31	778	834	1.096

4. Gráficas (Nacional)

4.1 Por día de la semana (promedio)

N. únicos / Visitas (x 100)

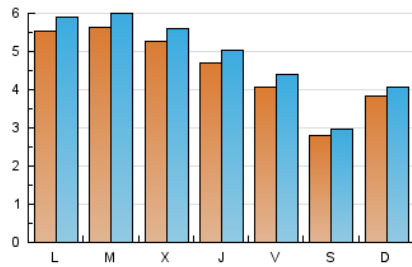

Páginas (x 100)

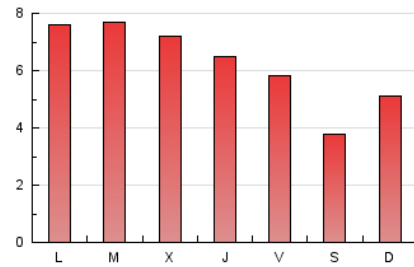

4.2 Por franja horaria (promedio)

Visitas__ (x 1000)

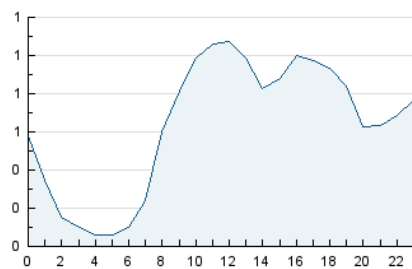

Páginas (x 1000)

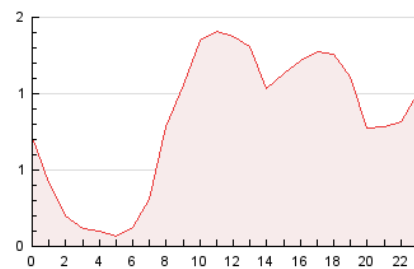

4.3 Por meses

N. únicos / Visitas (x 1000)

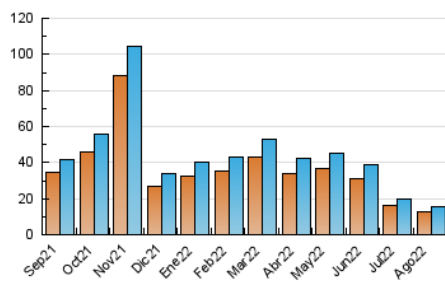

Páginas (x 1000)

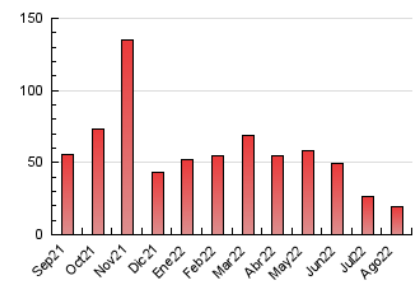

5. Observaciones

Este Medio Electrónico de Comunicación ha sido medido por la herramienta Google Analytics de Google (Universal Analytics)

6. Definiciones básicas (Para más información ver Normas Técnicas para el Control de los Medios Electrónicos de Comunicación)

Página Vista:

Conjunto de ficheros enviado a un usuario como resultado de una petición del mismo recibida por el servidor. Cuando la página está formada por varios marcos (frames), el conjunto de los mismos tendrá, a efectos de cómputo, la consideración de una página unitaria.

Visita:

Una secuencia ininterrumpida de páginas servidas a un usuario válido. Si dicho usuario no realiza peticiones de páginas en un periodo de tiempo (30 min) la siguiente petición constituirá el inicio de una nueva visita.

Navegador Único:

Total de combinaciones únicas de una dirección IP y un identificador adicional. Los medios pueden utilizar cookies o el Identificador de Alta de registro.

Duración Página Vista:

Tiempo acumulado en segundos de todas las páginas vistas (en visitas de dos o más páginas vistas), dividido por el número total de páginas vistas.

Duración Visita:

Tiempo en segundos de todas las visitas de dos o más páginas vistas, dividido por el número total de visitas de dos o más páginas vistas.

Tráfico nacional:

Audiencia/difusión correspondiente a España medida en base a los datos de las direcciones IP registradas por el sistema de medición.

7. Opinión

De OJDinteractiva, la división de INFORMACIÓN Y CONTROL DE PUBLICACIONES S.A.:

Hemos examinado la información facilitada por el editor del medio electrónico para el periodo que comprende la presente certificación.

Nuestro examen se ha realizado de acuerdo con las normas y procedimientos establecidos en las Normas Técnicas para el Control de los Medios Electrónicos de Comunicación.

En nuestra opinión, la presente acta presenta razonablemente la difusión/audiencia registrada por este medio electrónico.

ADVERTENCIA:

El trabajo de OJDinteractiva, la división de INFORMACIÓN Y CONTROL DE PUBLICACIONES S.A (INTROL) se limita a la realización de pruebas para la revisión de los datos de recuento suministrados por el editor con la finalidad de expresar una opinión sobre la razonabilidad de dichos datos de acuerdo con las Normas Técnicas para el control de los MEC. Por tanto, INTROL no acepta responsabilidad alguna por las inexactitudes o errores que puedan existir en los datos de recuento. Tampoco acepta ninguna responsabilidad por la falsedad en los datos de recuento recibidos del editor, ni por otros datos de medición que no están incluidos en el análisis.

Septiembre - 2022

OJDinteractiva