



INFORMACION Y CONTROL DE PUBLICACIONES, S.A.

Velázquez, 46, 1º Drcha - Tel. 91 435 00 32 Fax 91 435 96 05 - 28001 - MADRID
 Entença, 218 Entr. 7 - Tel 93 439 24 18 Fax 93 419 25 34 - 08029 - BARCELONA

Título: ELDIARIODELAEDUCACION.COM
URL Primaria: http://eldiariodelaeducacion.com
Editor: Fundació Periodisme Plural
Domicilio: Josep Tarradellas, 13-17, entresuelo
Ciudad: 08029 BARCELONA
Teléfono:
Fax:
E-mail:
Clasificación: Educación y empleo
Sub-Clasificación: Recursos educativos



1. Cifras totales y promedios (Nacional e Internacional)

MES - AÑO	NAVEGADORES UNICOS	VISITAS	PAGINAS
Agosto - 2019	112.288	125.555	138.065
PROMEDIO DIARIO	3.882	4.050	4.454
PROMEDIO LUNES-VIERNES	4.189	4.370	4.820
PROMEDIO SABADO-DOMINGO	3.130	3.268	3.558
PAGINAS / VISITAS	1,10		
DURACION MEDIA VISITAS	0:00:38		
DURACION MEDIA PAGINAS	0:06:15		

2. Secciones (Nacional e Internacional)

	PAGINAS	%
HOME	1.391	1.01 %
RESTO	136.674	98.99 %

3. Por día del mes (Nacional e Internacional)

Día	N. únicos	Visitas	Páginas	Día	N. únicos	Visitas	Páginas	Día	N. únicos	Visitas	Páginas
1	5.545	5.728	6.235	11	5.220	5.421	5.796	21	3.923	4.124	4.514
2	3.185	3.316	3.637	12	4.768	4.969	5.443	22	3.492	3.680	4.062
3	2.606	2.723	2.981	13	4.560	4.741	5.301	23	2.675	2.818	3.192
4	2.075	2.176	2.394	14	6.881	7.076	7.604	24	2.501	2.627	2.942
5	2.439	2.556	2.836	15	7.359	7.665	8.343	25	2.614	2.754	3.015
6	2.591	2.723	3.048	16	6.692	6.946	7.489	26	3.064	3.223	3.682
7	2.891	3.024	3.420	17	4.003	4.136	4.429	27	3.356	3.524	3.943
8	3.444	3.582	4.043	18	3.910	4.076	4.382	28	4.309	4.527	4.975
9	3.128	3.283	3.680	19	4.706	4.884	5.330	29	4.203	4.367	4.885
10	2.674	2.805	3.086	20	5.169	5.396	5.951	30	3.778	3.988	4.428
								31	2.568	2.697	2.999

4. Gráficas (Nacional e Internacional)

4.1 Por día de la semana (promedio)

N. únicos / Visitas (x 100)

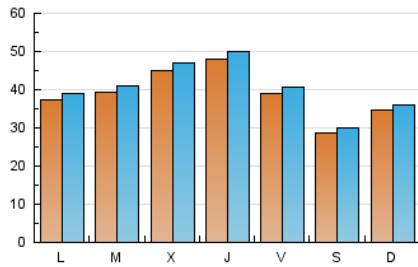

Páginas (x 100)

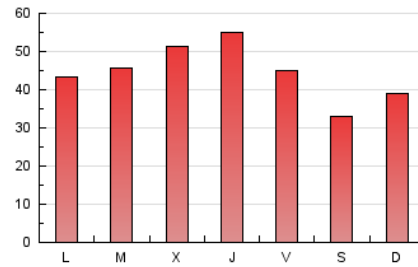

4.2 Por franja horaria (promedio)

Visitas (x 1000)



Páginas (x 1000)

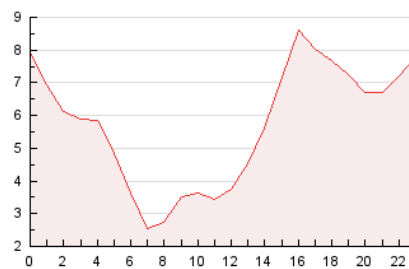

4.3 Por meses

N. únicos / Visitas (x 1000)

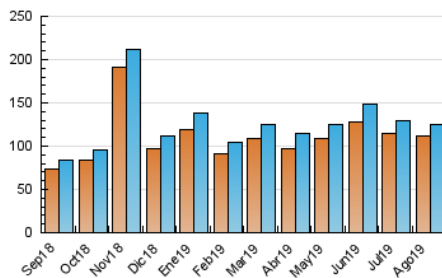

Páginas (x 1000)

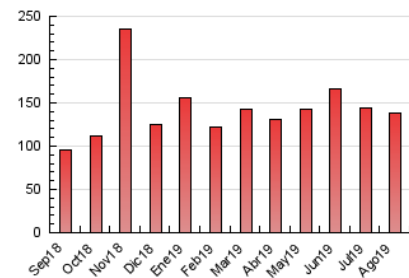



INFORMACION Y CONTROL DE PUBLICACIONES, S.A.

Velázquez, 46, 1º Drcha - Tel. 91 435 00 32 Fax 91 435 96 05 - 28001 - MADRID
 Entença, 218 Entr. 7 - Tel 93 439 24 18 Fax 93 419 25 34 - 08029 - BARCELONA

Anexo - Tráfico Nacional

Título: ELDIARIODELAEDUCACION.COM
URL Primaria: http://eldiariodelaeducacion.com
Editor: Fundació Periodisme Plural
Domicilio: Josep Tarradellas, 13-17, entresuelo
Ciudad: 08029 BARCELONA
Teléfono:
Fax:
E-mail:
Clasificación: Educación y empleo
Sub-Clasificación: Recursos educativos



1. Cifras totales y promedios (Nacional)

MES - AÑO	NAVEGADORES UNICOS	VISITAS	PAGINAS
Agosto - 2019	40.082	46.369	50.818
PROMEDIO DIARIO	1.437	1.496	1.639
PROMEDIO LUNES-VIERNES	1.524	1.585	1.743
PROMEDIO SABADO-DOMINGO	1.223	1.278	1.386
PAGINAS / VISITAS	1,10		
DURACION MEDIA VISITAS	0:00:33		
DURACION MEDIA PAGINAS	0:05:40		

2. Secciones (Nacional)

	PAGINAS	%
HOME	731	1.44 %
RESTO	50.087	98.56 %

3. Por día del mes (Nacional)

Día	N. únicos	Visitas	Páginas	Día	N. únicos	Visitas	Páginas	Día	N. únicos	Visitas	Páginas
1	1.968	2.046	2.239	11	2.539	2.634	2.772	21	859	911	1.001
2	1.112	1.155	1.271	12	1.692	1.759	1.900	22	971	1.006	1.102
3	873	916	1.027	13	1.781	1.846	2.027	23	635	671	768
4	758	801	871	14	3.260	3.347	3.558	24	1.070	1.122	1.233
5	680	716	805	15	3.611	3.706	4.001	25	1.196	1.257	1.364
6	804	842	955	16	3.175	3.274	3.498	26	1.067	1.134	1.312
7	1.037	1.081	1.240	17	1.349	1.402	1.521	27	1.065	1.120	1.267
8	1.286	1.337	1.531	18	1.296	1.363	1.466	28	1.997	2.085	2.275
9	845	883	982	19	1.104	1.153	1.277	29	1.925	1.995	2.213
10	699	737	806	20	949	1.001	1.129	30	1.704	1.795	1.992
								31	1.227	1.274	1.415

4. Gráficas (Nacional)

4.1 Por día de la semana (promedio)

N. únicos / Visitas (x 100)

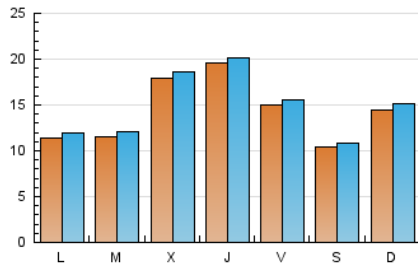

Páginas (x 100)

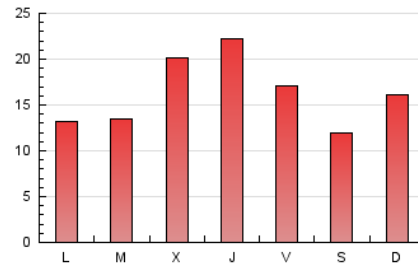

4.2 Por franja horaria (promedio)

Visitas (x 1000)

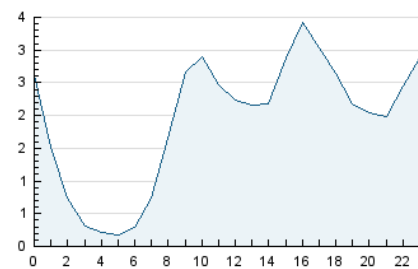

Páginas (x 1000)

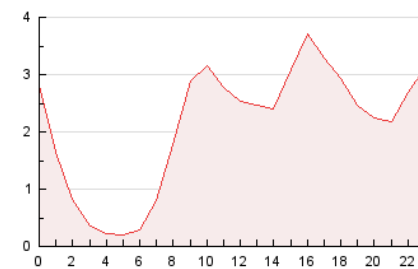

4.3 Por meses

N. únicos / Visitas (x 1000)

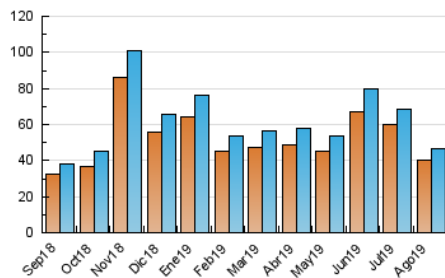

Páginas (x 1000)

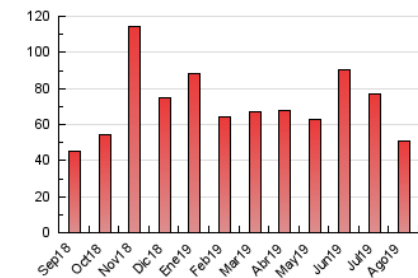

5. Observaciones

Este Medio Electrónico de Comunicación ha sido medido por la herramienta Google Analytics de Google

6. Definiciones básicas (Para más información ver Normas Técnicas para el Control de los Medios Electrónicos de Comunicación)

Página Vista:

Conjunto de ficheros enviado a un usuario como resultado de una petición del mismo recibida por el servidor. Cuando la página está formada por varios marcos (frames), el conjunto de los mismos tendrá, a efectos de cómputo, la consideración de una página unitaria.

Visita:

Una secuencia ininterrumpida de páginas servidas a un usuario válido. Si dicho usuario no realiza peticiones de páginas en un periodo de tiempo (30 min) la siguiente petición constituirá el inicio de una nueva visita.

Navegador Único:

Total de combinaciones únicas de una dirección IP y un identificador adicional. Los medios pueden utilizar cookies o el Identificador de Alta de registro.

Duración Página Vista:

Tiempo acumulado en segundos de todas las páginas vistas (en visitas de dos o más páginas vistas), dividido por el número total de páginas vistas.

Duración Visita:

Tiempo en segundos de todas las visitas de dos o más páginas vistas, dividido por el número total de visitas de dos o más páginas vistas.

Tráfico nacional:

Audiencia/difusión correspondiente a España medida en base a los datos de las direcciones IP registradas por el sistema de medición.

7. Opinión

De OJDinteractiva, la división de INFORMACIÓN Y CONTROL DE PUBLICACIONES S.A.:

Hemos examinado la información facilitada por el editor del medio electrónico para el periodo que comprende la presente certificación.

Nuestro examen se ha realizado de acuerdo con las normas y procedimientos establecidos en las Normas Técnicas para el Control de los Medios Electrónicos de Comunicación.

En nuestra opinión, la presente acta presenta razonablemente la difusión/audiencia registrada por este medio electrónico.

ADVERTENCIA:

El trabajo de OJDinteractiva, la división de INFORMACIÓN Y CONTROL DE PUBLICACIONES S.A (INTROL) se limita a la realización de pruebas para la revisión de los datos de recuento suministrados por el editor con la finalidad de expresar una opinión sobre la razonabilidad de dichos datos de acuerdo con las Normas Técnicas para el control de los MEC.

Por tanto, INTROL no acepta responsabilidad alguna por las inexactitudes o errores que puedan existir en los datos de recuento. Tampoco acepta ninguna responsabilidad por la falsedad en los datos de recuento recibidos del editor, ni por otros datos de medición que no están incluidos en el análisis.

Septiembre - 2019

OJDinteractiva