



INFORMACION Y CONTROL DE PUBLICACIONES, S.A.

Velázquez, 46, 1º Drcha - Tel. 91 435 00 32 Fax 91 435 96 05 - 28001 - MADRID
 Entença, 218 Entr. 7 - Tel 93 439 24 18 Fax 93 419 25 34 - 08029 - BARCELONA

Título: ELDIARIODELAEDUCACION.COM
URL Primaria: http://eldiariodelaeducacion.com
Editor: Fundació Periodisme Plural
Domicilio: Josep Tarradellas, 13-17, entresuelo
Ciudad: 08029 BARCELONA
Teléfono:
Fax:
E-mail:
Clasificación: Educación y empleo
Sub-Clasificación: Recursos educativos



1. Cifras totales y promedios (Nacional e Internacional)

MES - AÑO	NAVEGADORES UNICOS	VISITAS	PAGINAS
Julio - 2019	115.221	129.789	144.004
PROMEDIO DIARIO	3.998	4.187	4.645
PROMEDIO LUNES-VIERNES	4.441	4.649	5.156
PROMEDIO SABADO-DOMINGO	2.726	2.856	3.176
PAGINAS / VISITAS	1,11		
DURACION MEDIA VISITAS	0:00:38		
DURACION MEDIA PAGINAS	0:05:45		

2. Secciones (Nacional e Internacional)

	PAGINAS	%
HOME	2.335	1.62 %
RESTO	141.669	98.38 %

3. Por día del mes (Nacional e Internacional)

Día	N. únicos	Visitas	Páginas	Día	N. únicos	Visitas	Páginas	Día	N. únicos	Visitas	Páginas
1	2.907	3.113	3.549	11	3.580	3.820	4.318	21	1.742	1.839	2.061
2	3.971	4.178	4.598	12	3.122	3.328	3.867	22	2.534	2.700	3.090
3	5.280	5.508	6.013	13	1.941	2.051	2.338	23	3.464	3.626	3.966
4	4.451	4.673	5.257	14	1.881	1.980	2.224	24	3.624	3.780	4.156
5	7.818	8.255	9.065	15	2.513	2.673	3.076	25	4.572	4.680	5.166
6	3.677	3.871	4.302	16	3.236	3.413	3.864	26	3.407	3.519	3.839
7	3.184	3.380	3.817	17	5.498	5.776	6.449	27	2.522	2.622	2.894
8	3.524	3.748	4.247	18	5.277	5.534	6.178	28	4.827	4.941	5.285
9	3.518	3.745	4.302	19	5.092	5.309	5.881	29	7.393	7.577	8.145
10	3.863	4.134	4.681	20	2.035	2.167	2.485	30	7.119	7.301	7.801
								31	6.381	6.548	7.090

4. Gráficas (Nacional e Internacional)

4.1 Por día de la semana (promedio)

N. únicos / Visitas (x 100)

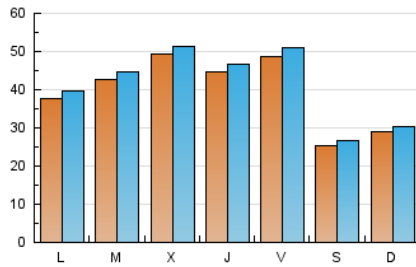

Páginas (x 100)

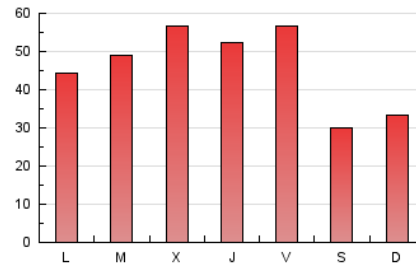

4.2 Por franja horaria (promedio)

Visitas (x 1000)



Páginas (x 1000)

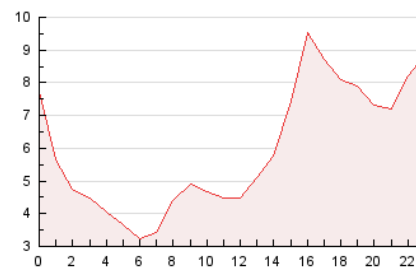

4.3 Por meses

N. únicos / Visitas (x 1000)

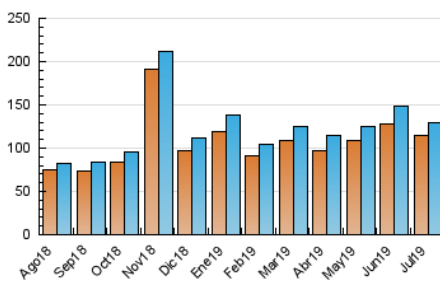

Páginas (x 1000)

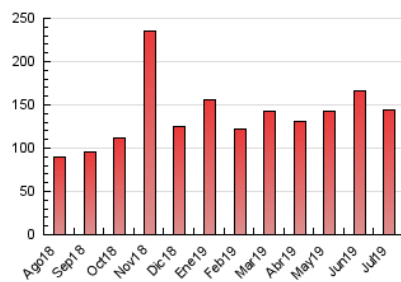



INFORMACION Y CONTROL DE PUBLICACIONES, S.A.

Velázquez, 46, 1º Drcha - Tel. 91 435 00 32 Fax 91 435 96 05 - 28001 - MADRID
 Entença, 218 Entr. 7 - Tel 93 439 24 18 Fax 93 419 25 34 - 08029 - BARCELONA

Anexo - Tráfico Nacional

Título: ELDIARIODELAEDUCACION.COM
URL Primaria: http://eldiariodelaeducacion.com
Editor: Fundació Periodisme Plural
Domicilio: Josep Tarradellas, 13-17, entresuelo
Ciudad: 08029 BARCELONA
Teléfono:
Fax:
E-mail:
Clasificación: Educación y empleo
Sub-Clasificación: Recursos educativos



1. Cifras totales y promedios (Nacional)

MES - AÑO	NAVEGADORES UNICOS	VISITAS	PAGINAS
Julio - 2019	59.741	68.704	76.721
PROMEDIO DIARIO	2.115	2.216	2.475
PROMEDIO LUNES-VIERNES	2.351	2.465	2.751
PROMEDIO SABADO-DOMINGO	1.435	1.501	1.680
PAGINAS / VISITAS	1,12		
DURACION MEDIA VISITAS	0:00:36		
DURACION MEDIA PAGINAS	0:05:03		

2. Secciones (Nacional)

	PAGINAS	%
HOME	1.718	2.24 %
RESTO	75.003	97.76 %

3. Por día del mes (Nacional)

Día	N. únicos	Visitas	Páginas	Día	N. únicos	Visitas	Páginas	Día	N. únicos	Visitas	Páginas
1	1.014	1.091	1.281	11	2.012	2.144	2.457	21	858	897	1.012
2	2.070	2.175	2.386	12	1.593	1.705	2.021	22	1.192	1.274	1.510
3	3.303	3.416	3.705	13	869	916	1.080	23	1.677	1.762	1.938
4	2.623	2.741	3.126	14	876	929	1.053	24	1.491	1.564	1.721
5	6.051	6.316	6.949	15	1.084	1.162	1.348	25	1.235	1.277	1.509
6	2.179	2.292	2.569	16	1.493	1.584	1.811	26	955	995	1.098
7	2.077	2.200	2.479	17	3.717	3.898	4.301	27	814	841	920
8	2.050	2.185	2.509	18	3.661	3.833	4.272	28	2.741	2.803	3.000
9	1.894	2.034	2.371	19	3.653	3.791	4.163	29	3.838	3.949	4.216
10	2.135	2.296	2.648	20	1.067	1.131	1.330	30	2.826	2.923	3.129
								31	2.504	2.580	2.809

4. Gráficas (Nacional)

4.1 Por día de la semana (promedio)

N. únicos / Visitas (x 100)

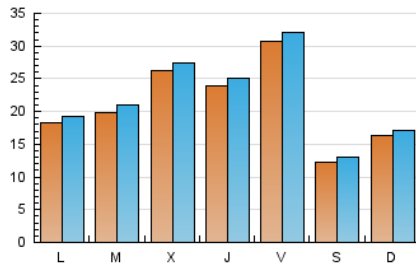

Páginas (x 100)

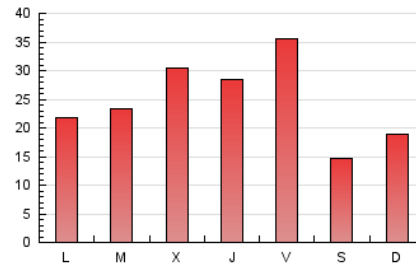

4.2 Por franja horaria (promedio)

Visitas (x 1000)

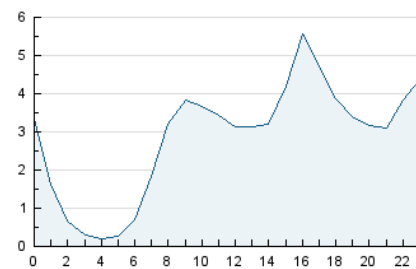

Páginas (x 1000)

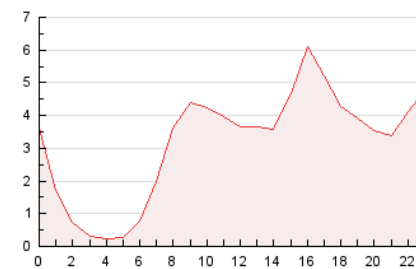

4.3 Por meses

N. únicos / Visitas (x 1000)

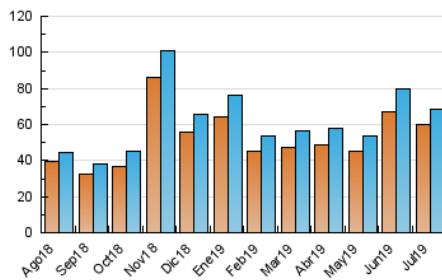

Páginas (x 1000)

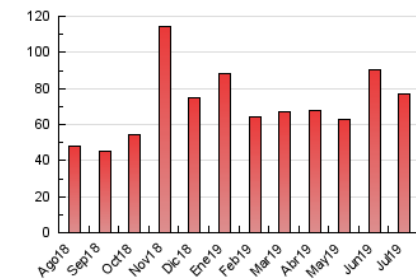

5. Observaciones

Este Medio Electrónico de Comunicación ha sido medido por la herramienta Google Analytics de Google

6. Definiciones básicas (Para más información ver Normas Técnicas para el Control de los Medios Electrónicos de Comunicación)

Página Vista:

Conjunto de ficheros enviado a un usuario como resultado de una petición del mismo recibida por el servidor. Cuando la página está formada por varios marcos (frames), el conjunto de los mismos tendrá, a efectos de cómputo, la consideración de una página unitaria.

Visita:

Una secuencia ininterrumpida de páginas servidas a un usuario válido. Si dicho usuario no realiza peticiones de páginas en un periodo de tiempo (30 min) la siguiente petición constituirá el inicio de una nueva visita.

Navegador Único:

Total de combinaciones únicas de una dirección IP y un identificador adicional. Los medios pueden utilizar cookies o el Identificador de Alta de registro.

Duración Página Vista:

Tiempo acumulado en segundos de todas las páginas vistas (en visitas de dos o más páginas vistas), dividido por el número total de páginas vistas.

Duración Visita:

Tiempo en segundos de todas las visitas de dos o más páginas vistas, dividido por el número total de visitas de dos o más páginas vistas.

Tráfico nacional:

Audiencia/difusión correspondiente a España medida en base a los datos de las direcciones IP registradas por el sistema de medición.

7. Opinión

De OJDinteractiva, la división de INFORMACIÓN Y CONTROL DE PUBLICACIONES S.A.:

Hemos examinado la información facilitada por el editor del medio electrónico para el periodo que comprende la presente certificación.

Nuestro examen se ha realizado de acuerdo con las normas y procedimientos establecidos en las Normas Técnicas para el Control de los Medios Electrónicos de Comunicación.

En nuestra opinión, la presente acta presenta razonablemente la difusión/audiencia registrada por este medio electrónico.

ADVERTENCIA:

El trabajo de OJDinteractiva, la división de INFORMACIÓN Y CONTROL DE PUBLICACIONES S.A (INTROL) se limita a la realización de pruebas para la revisión de los datos de recuento suministrados por el editor con la finalidad de expresar una opinión sobre la razonabilidad de dichos datos de acuerdo con las Normas Técnicas para el control de los MEC.

Por tanto, INTROL no acepta responsabilidad alguna por las inexactitudes o errores que puedan existir en los datos de recuento. Tampoco acepta ninguna responsabilidad por la falsedad en los datos de recuento recibidos del editor, ni por otros datos de medición que no están incluidos en el análisis.

Agosto - 2019

OJDinteractiva