

INFORMACION Y CONTROL DE PUBLICACIONES, S.A.

Velázquez, 46, 1ª Drcha - Tel. 91 435 00 32 Fax 91 435 96 05 - 28001 - MADRID
 Av. Diagonal 497, 5a planta - Tel 93 439 24 18 Fax 93 419 25 34 - 08029 - BARCELONA

Título: ELDIARIDELAEDUCACION.COM
URL Primaria: http://eldiariodelaeducacion.com
Editor: Fundació Periodisme Plural
Domicilio: Josep Tarradellas, 13-17, entresuelo
Ciudad: 08029 BARCELONA
Teléfono:
Fax:
E-mail:
Clasificación: Educación y empleo
Sub-Clasificación: Recursos educativos

**1. Cifras totales y promedios (Nacional e Internacional)**

MES - AÑO	NAVEGADORES UNICOS	VISITAS	PAGINAS
Febrero - 2023	55.939	66.980	82.969
PROMEDIO DIARIO	2.172	2.392	2.963
PROMEDIO LUNES-VIERNES	2.390	2.638	3.262
PROMEDIO SABADO-DOMINGO	1.628	1.777	2.215
PAGINAS / VISITAS	1,24		
DURACION MEDIA VISITAS	0:00:56		
DURACION MEDIA PAGINAS	0:03:54		

2. Secciones (Nacional e Internacional)

	PAGINAS	%
HOME	2.727	3.29 %
RESTO	80.242	96.71 %

3. Por día del mes (Nacional e Internacional)

Día	N. únicos	Visitas	Páginas	Día	N. únicos	Visitas	Páginas	Día	N. únicos	Visitas	Páginas
1	2.234	2.548	2.994	11	1.469	1.574	1.921	21	2.930	3.149	3.977
2	1.872	2.238	2.712	12	1.444	1.544	1.914	22	3.051	3.230	4.008
3	1.655	1.953	2.437	13	2.489	2.690	3.295	23	3.081	3.287	4.119
4	1.368	1.607	2.028	14	2.110	2.274	2.783	24	2.689	2.865	3.634
5	1.378	1.623	1.957	15	2.560	2.797	3.541	25	1.991	2.100	2.665
6	1.966	2.343	2.870	16	2.603	2.829	3.523	26	2.108	2.220	2.717
7	2.392	2.790	3.418	17	2.141	2.301	2.991	27	2.427	2.592	3.151
8	2.248	2.656	3.350	18	1.677	1.839	2.344	28	3.180	3.363	4.162
9	1.989	2.328	2.759	19	1.586	1.707	2.174				
10	1.857	2.035	2.430	20	2.332	2.498	3.095				

4. Gráficas (Nacional e Internacional)

4.1 Por día de la semana (promedio)

N. únicos / Visitas (x 100)

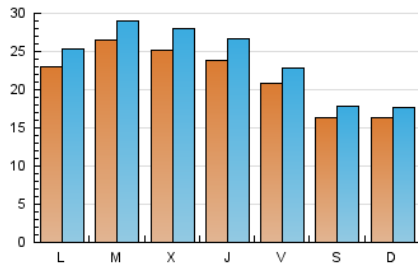

Páginas (x 100)

4.2 Por franja horaria (promedio)

Visitas_ (x 1000)

Páginas (x 1000)

4.3 Por meses

N. únicos / Visitas (x 1000)

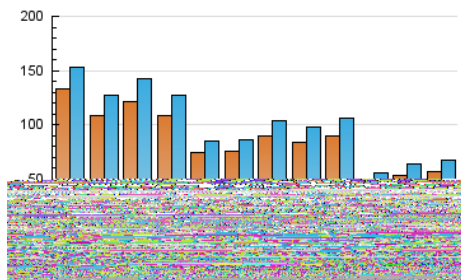

Páginas (x 1000)

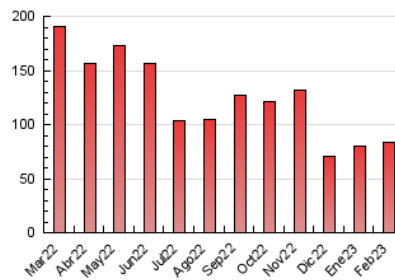

INFORMACION Y CONTROL DE PUBLICACIONES, S.A.

Velázquez, 46, 1ª Drcha - Tel. 91 435 00 32 Fax 91 435 96 05 - 28001 - MADRID
 Av. Diagonal 497, 5a planta - Tel 93 439 24 18 Fax 93 419 25 34 - 08029 - BARCELONA

Anexo - Tráfico Nacional

Título: ELDIARIODELAEDUCACION.COM
URL Primaria: http://eldiariodelaeducacion.com
Editor: Fundació Periodisme Plural
Domicilio: Josep Tarradellas, 13-17, entresuelo
Ciudad: 08029 BARCELONA
Teléfono:
Fax:
E-mail:
Clasificación: Educación y empleo
Sub-Clasificación: Recursos educativos

**1. Cifras totales y promedios (Nacional)**

MES - AÑO	NAVEGADORES UNICOS	VISITAS	PAGINAS
Febrero - 2023	20.719	26.436	34.771
PROMEDIO DIARIO	841	944	1.242
PROMEDIO LUNES-VIERNES	936	1.055	1.387
PROMEDIO SABADO-DOMINGO	604	668	880
PAGINAS / VISITAS	1,32		
DURACION MEDIA VISITAS	0:01:04		
DURACION MEDIA PAGINAS	0:03:22		

2. Secciones (Nacional)

	PAGINAS	%
HOME	2.129	6.12 %
RESTO	32.642	93.88 %

3. Por día del mes (Nacional)

Día	N. únicos	Visitas	Páginas	Día	N. únicos	Visitas	Páginas	Día	N. únicos	Visitas	Páginas
1	1.112	1.264	1.539	11	510	541	673	21	1.239	1.356	1.834
2	792	965	1.219	12	537	586	773	22	1.138	1.228	1.563
3	624	759	1.048	13	1.021	1.142	1.522	23	1.059	1.146	1.556
4	629	758	1.026	14	818	884	1.092	24	875	954	1.319
5	686	819	1.043	15	956	1.058	1.397	25	627	669	976
6	1.089	1.332	1.713	16	909	1.010	1.372	26	712	757	974
7	1.164	1.376	1.774	17	656	709	1.074	27	782	854	1.076
8	1.034	1.235	1.690	18	536	584	770	28	1.111	1.204	1.557
9	803	952	1.211	19	593	628	806				
10	620	679	877	20	915	987	1.297				

4. Gráficas (Nacional)

4.1 Por día de la semana (promedio)

N. únicos / Visitas (x 100)

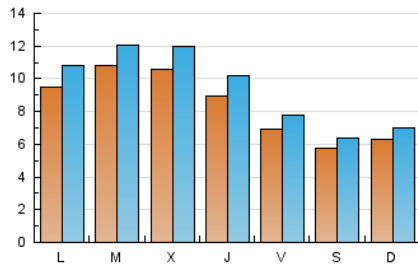

Páginas (x 100)

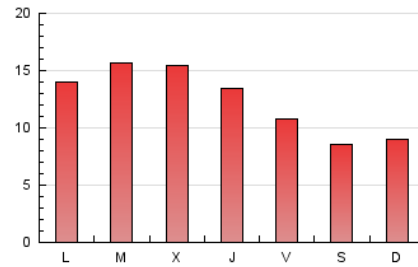

4.2 Por franja horaria (promedio)

Visitas_ (x 1000)

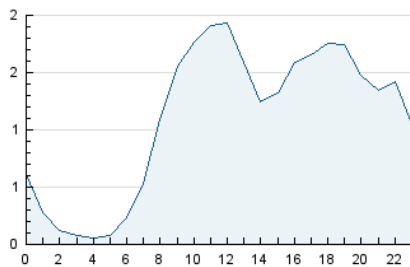

Páginas (x 1000)

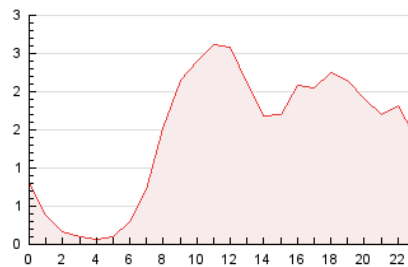

4.3 Por meses

N. únicos / Visitas (x 1000)

Páginas (x 1000)

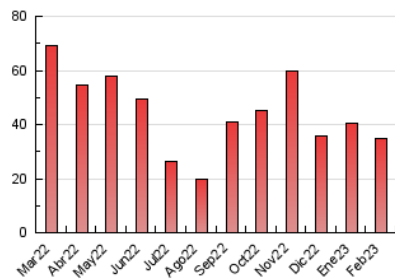

5. Observaciones

Este Medio Electrónico de Comunicación ha sido medido por la herramienta Google Analytics de Google (Universal Analytics)

6. Definiciones básicas (Para más información ver Normas Técnicas para el Control de los Medios Electrónicos de Comunicación)

Página Vista:

Conjunto de ficheros enviado a un usuario como resultado de una petición del mismo recibida por el servidor. Cuando la página está formada por varios marcos (frames), el conjunto de los mismos tendrá, a efectos de cómputo, la consideración de una página unitaria.

Visita:

Una secuencia ininterrumpida de páginas servidas a un usuario válido. Si dicho usuario no realiza peticiones de páginas en un periodo de tiempo (30 min) la siguiente petición constituirá el inicio de una nueva visita.

Navegador Único:

Total de combinaciones únicas de una dirección IP y un identificador adicional. Los medios pueden utilizar cookies o el Identificador de Alta de registro.

Duración Página Vista:

Tiempo acumulado en segundos de todas las páginas vistas (en visitas de dos o más páginas vistas), dividido por el número total de páginas vistas.

Duración Visita:

Tiempo en segundos de todas las visitas de dos o más páginas vistas, dividido por el número total de visitas de dos o más páginas vistas.

Tráfico nacional:

Audiencia/difusión correspondiente a España medida en base a los datos de las direcciones IP registradas por el sistema de medición.

7. Opinión

De OJDinteractiva, la división de INFORMACIÓN Y CONTROL DE PUBLICACIONES S.A.:

Hemos examinado la información facilitada por el editor del medio electrónico para el periodo que comprende la presente certificación.

Nuestro examen se ha realizado de acuerdo con las normas y procedimientos establecidos en las Normas Técnicas para el Control de los Medios Electrónicos de Comunicación.

En nuestra opinión, la presente acta presenta razonablemente la difusión/audiencia registrada por este medio electrónico.

ADVERTENCIA:

El trabajo de OJDinteractiva, la división de INFORMACIÓN Y CONTROL DE PUBLICACIONES S.A (INTROL) se limita a la realización de pruebas para la revisión de los datos de recuento suministrados por el editor con la finalidad de expresar una opinión sobre la razonabilidad de dichos datos de acuerdo con las Normas Técnicas para el control de los MEC.

Por tanto, INTROL no acepta responsabilidad alguna por las inexactitudes o errores que puedan existir en los datos de recuento. Tampoco acepta ninguna responsabilidad por la falsedad en los datos de recuento recibidos del editor, ni por otros datos de medición que no están incluidos en el análisis.

Marzo - 2023

OJDinteractiva