



INFORMACION Y CONTROL DE PUBLICACIONES, S.A.

Velázquez, 46, 1º Drcha - Tel. 91 435 00 32 Fax 91 435 96 05 - 28001 - MADRID
 Entença, 218 Entr. 7 - Tel 93 439 24 18 Fax 93 419 25 34 - 08029 - BARCELONA

Título: CATALUNYAPLURAL.CAT
URL Primaria: http://catalunyaplural.cat
Editor: Fundació Periodisme Plural
Domicilio: Josep Tarradellas, 13-17, entresuelo
Ciudad: 08029 BARCELONA
Teléfono:
Fax:
E-mail:
Clasificación: Noticias e Información
Sub-Clasificación: Noticias globales y actualidad



1. Cifras totales y promedios (Nacional e Internacional)

MES - AÑO	NAVEGADORES UNICOS	VISITAS	PAGINAS
Septiembre - 2020	36.524	42.684	52.494
PROMEDIO DIARIO	1.337	1.423	1.750
PROMEDIO LUNES-VIERNES	1.528	1.627	2.007
PROMEDIO SABADO-DOMINGO	813	861	1.042
PAGINAS / VISITAS	1,23		
DURACION MEDIA VISITAS	0:00:57		
DURACION MEDIA PAGINAS	0:04:08		

2. Secciones (Nacional e Internacional)

	PAGINAS	%
HOME	3.192	6.08 %
RESTO	49.302	93.92 %

3. Por día del mes (Nacional e Internacional)

Día	N. únicos	Visitas	Páginas	Día	N. únicos	Visitas	Páginas	Día	N. únicos	Visitas	Páginas
1	1.690	1.798	2.213	11	1.064	1.127	1.458	21	1.164	1.248	1.572
2	1.636	1.768	2.166	12	758	787	943	22	1.454	1.570	1.927
3	1.714	1.825	2.156	13	781	823	1.015	23	2.417	2.576	3.219
4	1.458	1.544	1.874	14	952	1.009	1.241	24	3.583	3.746	4.412
5	827	884	1.109	15	1.897	2.030	2.417	25	1.492	1.592	2.055
6	817	867	1.048	16	2.902	3.052	3.597	26	986	1.039	1.202
7	1.196	1.260	1.489	17	1.260	1.362	1.689	27	900	960	1.154
8	1.061	1.135	1.452	18	1.047	1.146	1.476	28	1.011	1.087	1.357
9	1.316	1.411	1.854	19	713	759	930	29	996	1.046	1.298
10	1.207	1.298	1.767	20	723	765	937	30	1.096	1.170	1.467

4. Gráficas (Nacional e Internacional)

4.1 Por día de la semana (promedio)

N. únicos / Visitas (x 100)

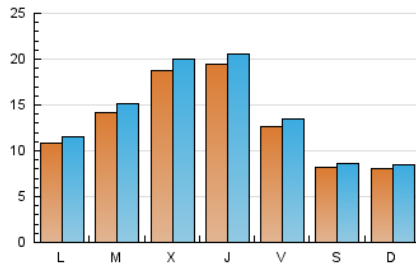

Páginas (x 100)

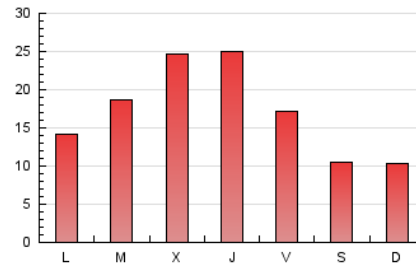

4.2 Por franja horaria (promedio)

Visitas (x 1000)



Páginas (x 1000)

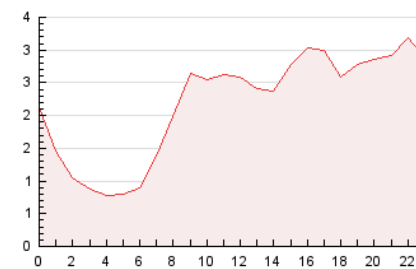

4.3 Por meses

N. únicos / Visitas (x 1000)

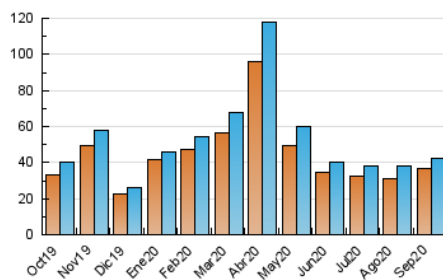

Páginas (x 1000)

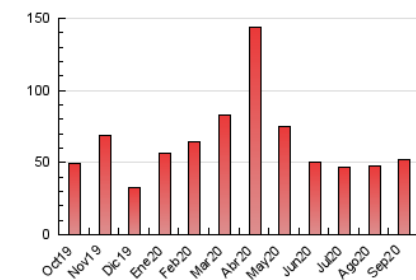



INFORMACION Y CONTROL DE PUBLICACIONES, S.A.

Velázquez, 46, 1º Drcha - Tel. 91 435 00 32 Fax 91 435 96 05 - 28001 - MADRID
Entença, 218 Entr. 7 - Tel 93 439 24 18 Fax 93 419 25 34 - 08029 - BARCELONA

Anexo - Tráfico Nacional

Título: CATALUNYAPLURAL.CAT
URL Primaria: http://catalunyaplural.cat
Editor: Fundació Periodisme Plural
Domicilio: Josep Tarradellas, 13-17, entresuelo
Ciudad: 08029 BARCELONA
Teléfono:
Fax:
E-mail:
Clasificación: Noticias e Información
Sub-Clasificación: Noticias globales y actualidad



1. Cifras totales y promedios (Nacional)

MES - AÑO	NAVEGADORES UNICOS	VISITAS	PAGINAS
Septiembre - 2020	25.859	30.882	39.301
PROMEDIO DIARIO	963	1.029	1.310
PROMEDIO LUNES-VIERNES	1.115	1.193	1.520
PROMEDIO SABADO-DOMINGO	544	580	732
PAGINAS / VISITAS	1,27		
DURACION MEDIA VISITAS	0:01:03		
DURACION MEDIA PAGINAS	0:03:51		

2. Secciones (Nacional)

	PAGINAS	%
HOME	2.836	7.22 %
RESTO	36.465	92.78 %

3. Por día del mes (Nacional)

Día	N. únicos	Visitas	Páginas	Día	N. únicos	Visitas	Páginas	Día	N. únicos	Visitas	Páginas
1	1.248	1.331	1.698	11	674	719	997	21	800	873	1.153
2	1.173	1.277	1.615	12	450	471	599	22	1.062	1.160	1.491
3	1.267	1.346	1.623	13	538	574	736	23	2.000	2.130	2.718
4	994	1.057	1.333	14	605	639	832	24	3.083	3.225	3.826
5	546	588	784	15	1.473	1.583	1.923	25	1.071	1.153	1.540
6	547	584	727	16	2.514	2.647	3.146	26	709	749	888
7	830	876	1.061	17	772	850	1.089	27	624	669	830
8	659	713	985	18	653	727	1.018	28	659	709	936
9	884	958	1.338	19	440	472	610	29	620	659	872
10	803	868	1.261	20	501	531	680	30	691	744	992

4. Gráficas (Nacional)

4.1 Por día de la semana (promedio)

N. únicos / Visitas (x 100)

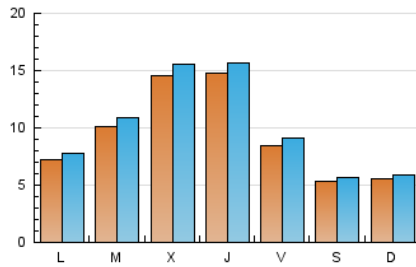

Páginas (x 100)

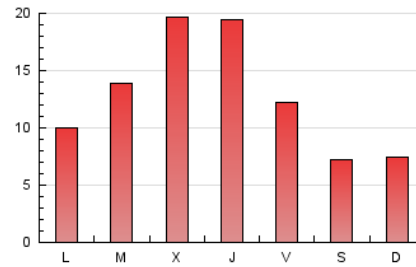

4.2 Por franja horaria (promedio)

Visitas (x 1000)



Páginas (x 1000)

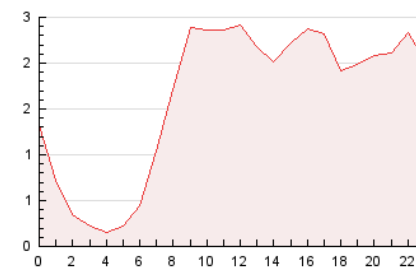

4.3 Por meses

N. únicos / Visitas (x 1000)

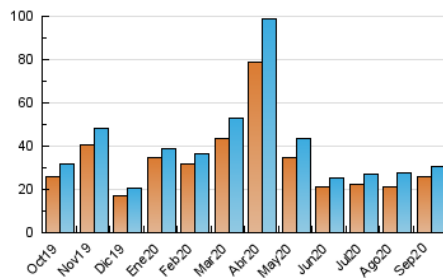

Páginas (x 1000)

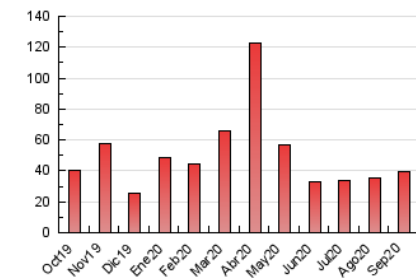

5. Observaciones

Este Medio Electrónico de Comunicación ha sido medido por la herramienta Google Analytics de Google

6. Definiciones básicas (Para más información ver Normas Técnicas para el Control de los Medios Electrónicos de Comunicación)

Página Vista:

Conjunto de ficheros enviado a un usuario como resultado de una petición del mismo recibida por el servidor. Cuando la página está formada por varios marcos (frames), el conjunto de los mismos tendrá, a efectos de cómputo, la consideración de una página unitaria.

Visita:

Una secuencia ininterrumpida de páginas servidas a un usuario válido. Si dicho usuario no realiza peticiones de páginas en un periodo de tiempo (30 min) la siguiente petición constituirá el inicio de una nueva visita.

Navegador Único:

Total de combinaciones únicas de una dirección IP y un identificador adicional. Los medios pueden utilizar cookies o el Identificador de Alta de registro.

Duración Página Vista:

Tiempo acumulado en segundos de todas las páginas vistas (en visitas de dos o más páginas vistas), dividido por el número total de páginas vistas.

Duración Visita:

Tiempo en segundos de todas las visitas de dos o más páginas vistas, dividido por el número total de visitas de dos o más páginas vistas.

Tráfico nacional:

Audiencia/difusión correspondiente a España medida en base a los datos de las direcciones IP registradas por el sistema de medición.

7. Opinión

De OJDinteractiva, la división de INFORMACIÓN Y CONTROL DE PUBLICACIONES S.A.:

Hemos examinado la información facilitada por el editor del medio electrónico para el periodo que comprende la presente certificación.

Nuestro examen se ha realizado de acuerdo con las normas y procedimientos establecidos en las Normas Técnicas para el Control de los Medios Electrónicos de Comunicación.

En nuestra opinión, la presente acta presenta razonablemente la difusión/audiencia registrada por este medio electrónico.

ADVERTENCIA:

El trabajo de OJDinteractiva, la división de INFORMACIÓN Y CONTROL DE PUBLICACIONES S.A (INTROL) se limita a la realización de pruebas para la revisión de los datos de recuento suministrados por el editor con la finalidad de expresar una opinión sobre la razonabilidad de dichos datos de acuerdo con las Normas Técnicas para el control de los MEC.

Por tanto, INTROL no acepta responsabilidad alguna por las inexactitudes o errores que puedan existir en los datos de recuento. Tampoco acepta ninguna responsabilidad por la falsedad en los datos de recuento recibidos del editor, ni por otros datos de medición que no están incluidos en el análisis.

Octubre - 2020

OJDinteractiva