



INFORMACION Y CONTROL DE PUBLICACIONES, S.A.

Velázquez, 46, 1º Drcha - Tel. 91 435 00 32 Fax 91 435 96 05 - 28001 - MADRID
 Entença, 218 Entr. 7 - Tel 93 439 24 18 Fax 93 419 25 34 - 08029 - BARCELONA

Título: CATALUNYAPLURAL.CAT
URL Primaria: http://catalunyaplural.cat
Editor: Fundació Periodisme Plural
Domicilio: Josep Tarradellas, 13-17, entresuelo
Ciudad: 08029 BARCELONA
Teléfono:
Fax:
E-mail:
Clasificación: Noticias e Información
Sub-Clasificación: Noticias globales y actualidad



1. Cifras totales y promedios (Nacional e Internacional)

MES - AÑO	NAVEGADORES UNICOS	VISITAS	PAGINAS
Agosto - 2019	29.979	35.439	42.133
PROMEDIO DIARIO	1.066	1.143	1.359
PROMEDIO LUNES-VIERNES	1.185	1.273	1.517
PROMEDIO SABADO-DOMINGO	778	827	974
PAGINAS / VISITAS	1,19		
DURACION MEDIA VISITAS	0:00:57		
DURACION MEDIA PAGINAS	0:05:00		

2. Secciones (Nacional e Internacional)

	PAGINAS	%
HOME	2.265	5.38 %
RESTO	39.868	94.62 %

3. Por día del mes (Nacional e Internacional)

Día	N. únicos	Visitas	Páginas	Día	N. únicos	Visitas	Páginas	Día	N. únicos	Visitas	Páginas
1	1.072	1.131	1.362	11	603	634	754	21	640	707	888
2	924	990	1.206	12	1.169	1.266	1.559	22	1.128	1.213	1.434
3	667	714	828	13	1.981	2.185	2.627	23	1.403	1.502	1.774
4	539	562	640	14	1.303	1.385	1.597	24	1.231	1.286	1.495
5	613	663	785	15	853	910	1.092	25	662	696	858
6	588	632	778	16	1.122	1.199	1.440	26	1.478	1.561	1.816
7	827	873	1.025	17	1.099	1.185	1.417	27	979	1.063	1.269
8	769	816	1.006	18	741	805	955	28	1.656	1.720	1.947
9	693	745	914	19	1.029	1.129	1.383	29	3.067	3.341	3.941
10	653	693	827	20	812	869	1.081	30	1.953	2.097	2.441
								31	806	867	994

4. Gráficas (Nacional e Internacional)

4.1 Por día de la semana (promedio)

N. únicos / Visitas (x 100)

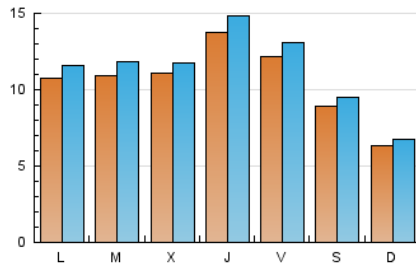

Páginas (x 100)

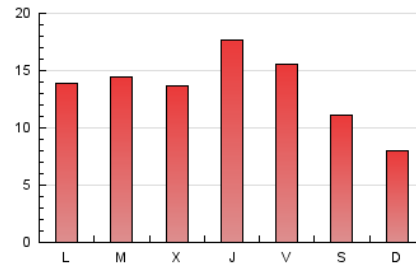

4.2 Por franja horaria (promedio)

Visitas (x 1000)



Páginas (x 1000)

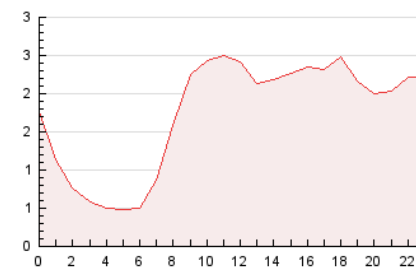

4.3 Por meses

N. únicos / Visitas (x 1000)

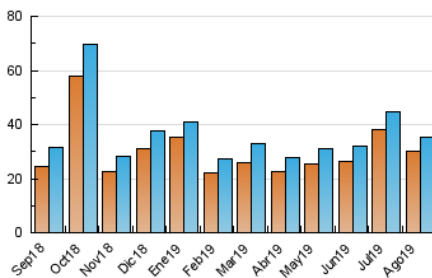

Páginas (x 1000)

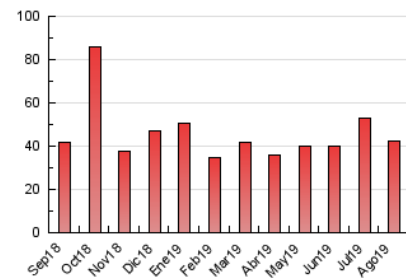



INFORMACION Y CONTROL DE PUBLICACIONES, S.A.

Velázquez, 46, 1º Drcha - Tel. 91 435 00 32 Fax 91 435 96 05 - 28001 - MADRID
 Entença, 218 Entr. 7 - Tel 93 439 24 18 Fax 93 419 25 34 - 08029 - BARCELONA

Anexo - Tráfico Nacional

Título: CATALUNYAPLURAL.CAT
URL Primaria: http://catalunyaplural.cat
Editor: Fundació Periodisme Plural
Domicilio: Josep Tarradellas, 13-17, entresuelo
Ciudad: 08029 BARCELONA
Teléfono:
Fax:
E-mail:
Clasificación: Noticias e Información
Sub-Clasificación: Noticias globales y actualidad



1. Cifras totales y promedios (Nacional)

MES - AÑO	NAVEGADORES UNICOS	VISITAS	PAGINAS
Agosto - 2019	24.108	28.710	34.548
PROMEDIO DIARIO	862	926	1.114
PROMEDIO LUNES-VIERNES	962	1.036	1.248
PROMEDIO SABADO-DOMINGO	617	657	788
PAGINAS / VISITAS	1,20		
DURACION MEDIA VISITAS		0:01:00	
DURACION MEDIA PAGINAS		0:04:52	

2. Secciones (Nacional)

	PAGINAS	%
HOME	1.983	5.74 %
RESTO	32.565	94.26 %

3. Por día del mes (Nacional)

Día	N. únicos	Visitas	Páginas	Día	N. únicos	Visitas	Páginas	Día	N. únicos	Visitas	Páginas
1	766	809	994	11	414	432	539	21	484	539	691
2	664	723	902	12	956	1.042	1.301	22	926	1.000	1.198
3	507	546	636	13	1.650	1.825	2.227	23	1.170	1.252	1.472
4	433	455	527	14	970	1.038	1.215	24	1.075	1.124	1.326
5	444	478	568	15	643	687	839	25	540	572	720
6	412	441	573	16	913	973	1.199	26	1.211	1.275	1.487
7	664	705	839	17	900	972	1.177	27	777	847	1.021
8	590	627	787	18	592	647	775	28	1.456	1.510	1.699
9	542	576	701	19	823	911	1.149	29	2.778	3.035	3.596
10	434	455	558	20	590	639	815	30	1.724	1.861	2.182
								31	662	714	835

4. Gráficas (Nacional)

4.1 Por día de la semana (promedio)

N. únicos / Visitas (x 100)

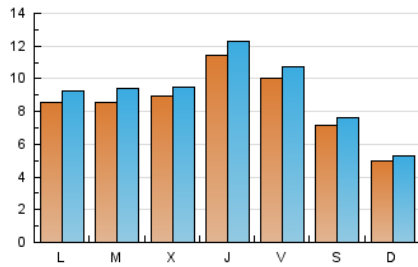

Páginas (x 100)

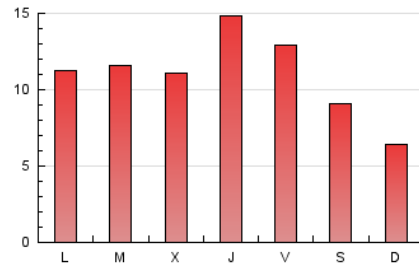

4.2 Por franja horaria (promedio)

Visitas (x 1000)

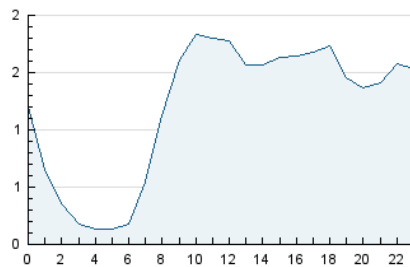

Páginas (x 1000)

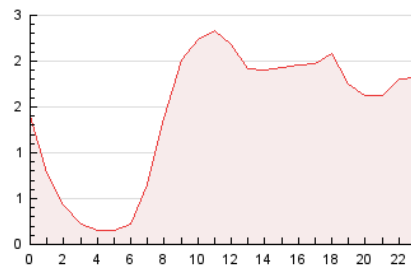

4.3 Por meses

N. únicos / Visitas (x 1000)

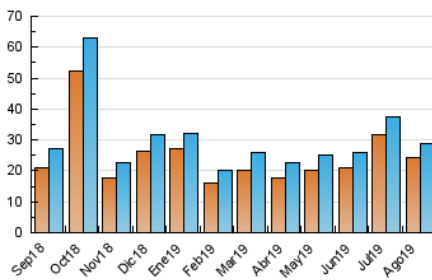

Páginas (x 1000)

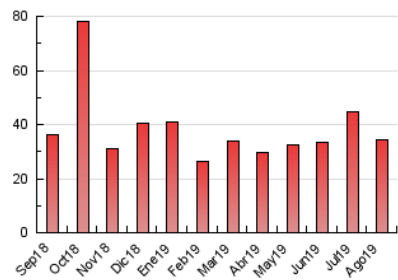

5. Observaciones

Este Medio Electrónico de Comunicación ha sido medido por la herramienta Google Analytics de Google

6. Definiciones básicas (Para más información ver Normas Técnicas para el Control de los Medios Electrónicos de Comunicación)

Página Vista:

Conjunto de ficheros enviado a un usuario como resultado de una petición del mismo recibida por el servidor. Cuando la página está formada por varios marcos (frames), el conjunto de los mismos tendrá, a efectos de cómputo, la consideración de una página unitaria.

Visita:

Una secuencia ininterrumpida de páginas servidas a un usuario válido. Si dicho usuario no realiza peticiones de páginas en un periodo de tiempo (30 min) la siguiente petición constituirá el inicio de una nueva visita.

Navegador Único:

Total de combinaciones únicas de una dirección IP y un identificador adicional. Los medios pueden utilizar cookies o el Identificador de Alta de registro.

Duración Página Vista:

Tiempo acumulado en segundos de todas las páginas vistas (en visitas de dos o más páginas vistas), dividido por el número total de páginas vistas.

Duración Visita:

Tiempo en segundos de todas las visitas de dos o más páginas vistas, dividido por el número total de visitas de dos o más páginas vistas.

Tráfico nacional:

Audiencia/difusión correspondiente a España medida en base a los datos de las direcciones IP registradas por el sistema de medición.

7. Opinión

De OJDinteractiva, la división de INFORMACIÓN Y CONTROL DE PUBLICACIONES S.A.:

Hemos examinado la información facilitada por el editor del medio electrónico para el periodo que comprende la presente certificación.

Nuestro examen se ha realizado de acuerdo con las normas y procedimientos establecidos en las Normas Técnicas para el Control de los Medios Electrónicos de Comunicación.

En nuestra opinión, la presente acta presenta razonablemente la difusión/audiencia registrada por este medio electrónico.

ADVERTENCIA:

El trabajo de OJDinteractiva, la división de INFORMACIÓN Y CONTROL DE PUBLICACIONES S.A (INTROL) se limita a la realización de pruebas para la revisión de los datos de recuento suministrados por el editor con la finalidad de expresar una opinión sobre la razonabilidad de dichos datos de acuerdo con las Normas Técnicas para el control de los MEC.

Por tanto, INTROL no acepta responsabilidad alguna por las inexactitudes o errores que puedan existir en los datos de recuento. Tampoco acepta ninguna responsabilidad por la falsedad en los datos de recuento recibidos del editor, ni por otros datos de medición que no están incluidos en el análisis.

Septiembre - 2019

OJDinteractiva