



INFORMACION Y CONTROL DE PUBLICACIONES, S.A.

Velázquez, 46, 1º Drcha - Tel. 91 435 00 32 Fax 91 435 96 05 - 28001 - MADRID
 Entença, 218 Entr. 7 - Tel 93 439 24 18 Fax 93 419 25 34 - 08029 - BARCELONA

Título: CATALUNYAPLURAL.CAT
URL Primaria: http://catalunyaplural.cat
Editor: Fundació Periodisme Plural
Domicilio: Josep Tarradellas, 13-17, entresuelo
Ciudad: 08029 BARCELONA
Teléfono:
Fax:
E-mail:
Clasificación: Noticias e Información
Sub-Clasificación: Noticias globales y actualidad



1. Cifras totales y promedios (Nacional e Internacional)

MES - AÑO	NAVEGADORES UNICOS	VISITAS	PAGINAS
Febrero - 2020	47.384	54.222	63.983
PROMEDIO DIARIO	1.755	1.870	2.206
PROMEDIO LUNES-VIERNES	2.023	2.167	2.566
PROMEDIO SABADO-DOMINGO	1.160	1.210	1.407
PAGINAS / VISITAS	1,18		
DURACION MEDIA VISITAS	0:00:45		
DURACION MEDIA PAGINAS	0:04:09		

2. Secciones (Nacional e Internacional)

	PAGINAS	%
HOME	2.817	4.40 %
RESTO	61.166	95.60 %

3. Por día del mes (Nacional e Internacional)

Día	N. únicos	Visitas	Páginas	Día	N. únicos	Visitas	Páginas	Día	N. únicos	Visitas	Páginas
1	598	646	812	11	1.299	1.415	1.697	21	1.212	1.302	1.554
2	3.739	3.807	4.229	12	1.332	1.442	1.763	22	750	792	950
3	8.393	8.712	9.728	13	1.162	1.249	1.573	23	612	655	744
4	4.269	4.540	5.210	14	1.059	1.164	1.417	24	963	1.020	1.254
5	5.456	5.967	6.735	15	644	682	809	25	1.248	1.329	1.642
6	3.021	3.280	3.823	16	824	854	1.063	26	825	897	1.136
7	2.237	2.439	3.000	17	1.008	1.081	1.369	27	1.149	1.224	1.612
8	1.494	1.571	1.809	18	1.144	1.220	1.480	28	886	963	1.230
9	1.205	1.267	1.503	19	1.396	1.474	1.766	29	576	616	745
10	1.216	1.344	1.741	20	1.192	1.270	1.589				

4. Gráficas (Nacional e Internacional)

4.1 Por día de la semana (promedio)

N. únicos / Visitas (x 100)

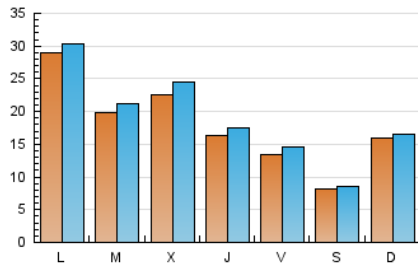

Páginas (x 100)

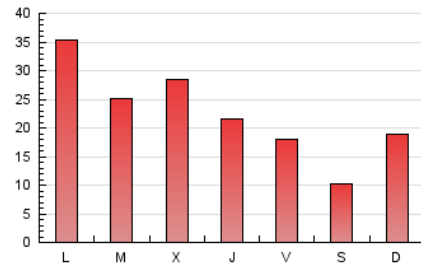

4.2 Por franja horaria (promedio)

Visitas (x 1000)



Páginas (x 1000)

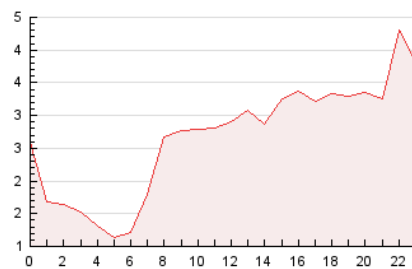

4.3 Por meses

N. únicos / Visitas (x 1000)

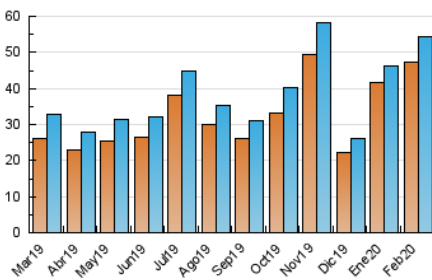

Páginas (x 1000)

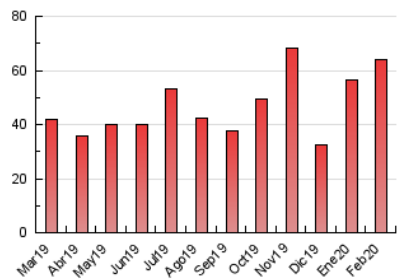



INFORMACION Y CONTROL DE PUBLICACIONES, S.A.

Velázquez, 46, 1º Drcha - Tel. 91 435 00 32 Fax 91 435 96 05 - 28001 - MADRID
 Entença, 218 Entr. 7 - Tel 93 439 24 18 Fax 93 419 25 34 - 08029 - BARCELONA

Anexo - Tráfico Nacional

Título: CATALUNYAPLURAL.CAT
URL Primaria: http://catalunyaplural.cat
Editor: Fundació Periodisme Plural
Domicilio: Josep Tarradellas, 13-17, entresuelo
Ciudad: 08029 BARCELONA
Teléfono:
Fax:
E-mail:
Clasificación: Noticias e Información
Sub-Clasificación: Noticias globales y actualidad



1. Cifras totales y promedios (Nacional)

MES - AÑO	NAVEGADORES UNICOS	VISITAS	PAGINAS
Febrero - 2020	32.054	36.577	44.638
PROMEDIO DIARIO	1.187	1.261	1.539
PROMEDIO LUNES-VIERNES	1.340	1.434	1.762
PROMEDIO SABADO-DOMINGO	847	878	1.045
PAGINAS / VISITAS	1,22		
DURACION MEDIA VISITAS	0:00:49		
DURACION MEDIA PAGINAS	0:03:39		

2. Secciones (Nacional)

	PAGINAS	%
HOME	2.471	5.54 %
RESTO	42.167	94.46 %

3. Por día del mes (Nacional)

Día	N. únicos	Visitas	Páginas	Día	N. únicos	Visitas	Páginas	Día	N. únicos	Visitas	Páginas
1	418	453	599	11	886	970	1.212	21	732	799	1.002
2	3.452	3.509	3.897	12	882	967	1.249	22	478	503	631
3	7.779	8.086	9.027	13	720	789	1.048	23	391	423	493
4	3.049	3.225	3.776	14	678	759	962	24	705	750	951
5	1.468	1.607	2.115	15	426	449	556	25	900	961	1.225
6	1.466	1.582	1.954	16	554	576	764	26	554	616	819
7	1.333	1.472	1.957	17	710	766	1.023	27	793	851	1.182
8	850	882	1.065	18	834	893	1.112	28	600	660	885
9	685	715	899	19	1.054	1.117	1.372	29	367	395	500
10	770	862	1.164	20	882	940	1.199				

4. Gráficas (Nacional)

4.1 Por día de la semana (promedio)

N. únicos / Visitas (x 100)

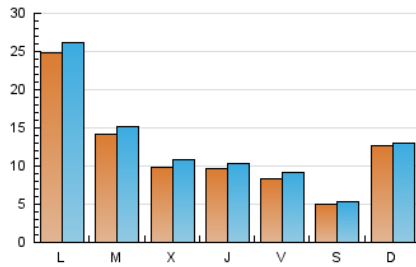

Páginas (x 100)

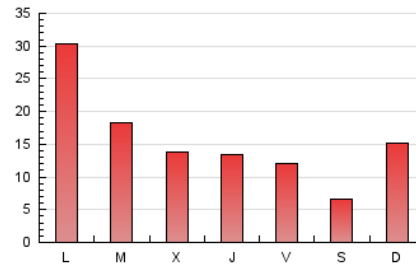

4.2 Por franja horaria (promedio)

Visitas (x 1000)



Páginas (x 1000)

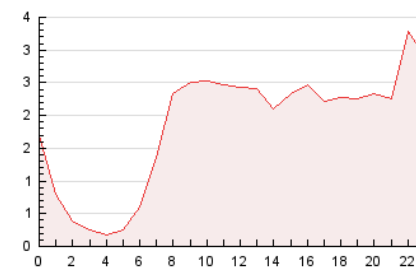

4.3 Por meses

N. únicos / Visitas (x 1000)

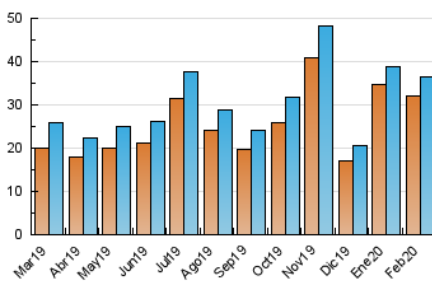

Páginas (x 1000)

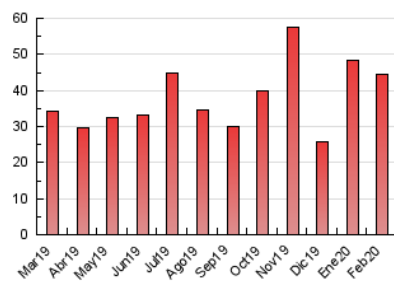

5. Observaciones

Este Medio Electrónico de Comunicación ha sido medido por la herramienta Google Analytics de Google

6. Definiciones básicas (Para más información ver Normas Técnicas para el Control de los Medios Electrónicos de Comunicación)

Página Vista:

Conjunto de ficheros enviado a un usuario como resultado de una petición del mismo recibida por el servidor. Cuando la página está formada por varios marcos (frames), el conjunto de los mismos tendrá, a efectos de cómputo, la consideración de una página unitaria.

Visita:

Una secuencia ininterrumpida de páginas servidas a un usuario válido. Si dicho usuario no realiza peticiones de páginas en un periodo de tiempo (30 min) la siguiente petición constituirá el inicio de una nueva visita.

Navegador Único:

Total de combinaciones únicas de una dirección IP y un identificador adicional. Los medios pueden utilizar cookies o el Identificador de Alta de registro.

Duración Página Vista:

Tiempo acumulado en segundos de todas las páginas vistas (en visitas de dos o más páginas vistas), dividido por el número total de páginas vistas.

Duración Visita:

Tiempo en segundos de todas las visitas de dos o más páginas vistas, dividido por el número total de visitas de dos o más páginas vistas.

Tráfico nacional:

Audiencia/difusión correspondiente a España medida en base a los datos de las direcciones IP registradas por el sistema de medición.

7. Opinión

De OJDinteractiva, la división de INFORMACIÓN Y CONTROL DE PUBLICACIONES S.A.:

Hemos examinado la información facilitada por el editor del medio electrónico para el periodo que comprende la presente certificación.

Nuestro examen se ha realizado de acuerdo con las normas y procedimientos establecidos en las Normas Técnicas para el Control de los Medios Electrónicos de Comunicación.

En nuestra opinión, la presente acta presenta razonablemente la difusión/audiencia registrada por este medio electrónico.

ADVERTENCIA:

El trabajo de OJDinteractiva, la división de INFORMACIÓN Y CONTROL DE PUBLICACIONES S.A (INTROL) se limita a la realización de pruebas para la revisión de los datos de recuento suministrados por el editor con la finalidad de expresar una opinión sobre la razonabilidad de dichos datos de acuerdo con las Normas Técnicas para el control de los MEC.

Por tanto, INTROL no acepta responsabilidad alguna por las inexactitudes o errores que puedan existir en los datos de recuento. Tampoco acepta ninguna responsabilidad por la falsedad en los datos de recuento recibidos del editor, ni por otros datos de medición que no están incluidos en el análisis.

Marzo - 2020

OJDinteractiva