



INFORMACION Y CONTROL DE PUBLICACIONES, S.A.

Velázquez, 46, 1º Drcha - Tel. 91 435 00 32 Fax 91 435 96 05 - 28001 - MADRID
 Entença, 218 Entr. 7 - Tel 93 439 24 18 Fax 93 419 25 34 - 08029 - BARCELONA

Título: AGRONEGOCIOS.ES
URL Primaria: https://www.agronegocios.es/
Editor: Eumedia, S.A.
Domicilio: Méndez Alvaro, 8-10, 1º B
Ciudad: 28045 MADRID
Teléfono: 914264430
Fax:
E-mail:
Clasificación: Noticias e Información
Sub-Clasificación: Noticias de interés especial

AGRONEGOCIOS

1. Cifras totales y promedios (Nacional e Internacional)

MES - AÑO	NAVEGADORES UNICOS	VISITAS	PAGINAS
Octubre - 2019	25.334	32.505	70.543
PROMEDIO DIARIO	977	1.049	2.276
PROMEDIO LUNES-VIERNES	1.121	1.210	2.749
PROMEDIO SABADO-DOMINGO	562	584	914
PAGINAS / VISITAS	2,17		
DURACION MEDIA VISITAS	0:01:49		
DURACION MEDIA PAGINAS	0:01:30		

2. Secciones (Nacional e Internacional)

	PAGINAS	%
HOME	4.902	6.95 %
RESTO	65.641	93.05 %

3. Por día del mes (Nacional e Internacional)

Día	N. únicos	Visitas	Páginas	Día	N. únicos	Visitas	Páginas	Día	N. únicos	Visitas	Páginas
1	1.147	1.234	2.238	11	877	935	1.629	21	1.299	1.408	6.912
2	1.193	1.305	2.762	12	519	539	782	22	1.246	1.338	3.536
3	1.186	1.283	2.425	13	549	568	959	23	1.053	1.126	2.104
4	982	1.059	1.930	14	1.194	1.304	2.607	24	997	1.080	1.835
5	540	561	920	15	1.133	1.218	2.112	25	1.021	1.113	2.616
6	566	574	748	16	1.043	1.134	1.838	26	627	658	1.182
7	1.547	1.682	7.068	17	1.074	1.166	3.063	27	609	646	986
8	1.243	1.331	3.320	18	873	922	1.614	28	1.309	1.444	2.743
9	998	1.079	2.277	19	510	524	781	29	1.292	1.398	2.855
10	962	1.029	1.902	20	577	600	953	30	1.184	1.259	2.294
								31	929	988	1.552

4. Gráficas (Nacional e Internacional)

4.1 Por día de la semana (promedio)

N. únicos / Visitas (x 100)

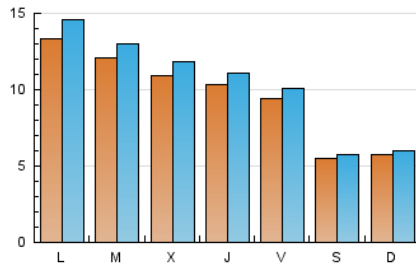

Páginas (x 100)

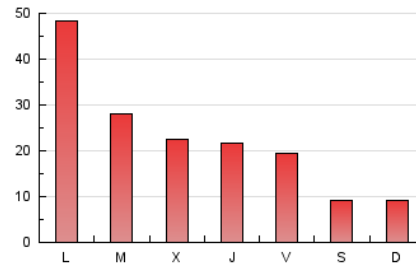

4.2 Por franja horaria (promedio)

Visitas (x 1000)



Páginas (x 1000)

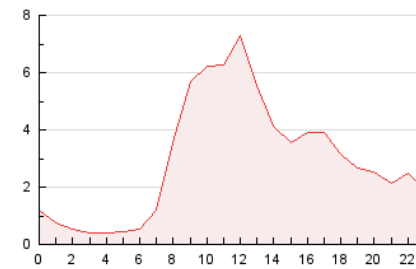

4.3 Por meses

N. únicos / Visitas (x 1000)

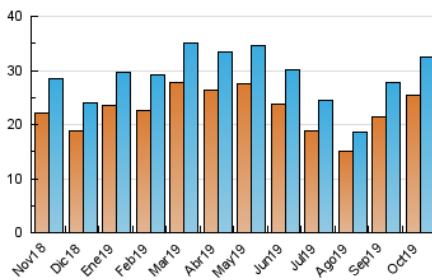

Páginas (x 1000)

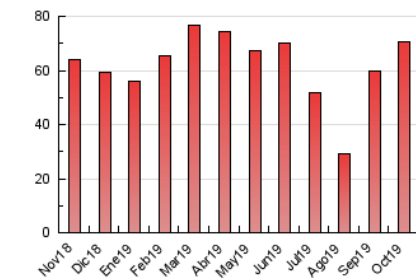



INFORMACION Y CONTROL DE PUBLICACIONES, S.A.

Velázquez, 46, 1º Drcha - Tel. 91 435 00 32 Fax 91 435 96 05 - 28001 - MADRID
 Entença, 218 Entr. 7 - Tel 93 439 24 18 Fax 93 419 25 34 - 08029 - BARCELONA

Anexo - Tráfico Nacional

Título: AGRONEGOCIOS.ES
URL Primaria: https://www.agronegocios.es/
Editor: Eumedia, S.A.
Domicilio: Méndez Alvaro, 8-10, 1º B
Ciudad: 28045 MADRID
Teléfono: 914264430
Fax:
E-mail:
Clasificación: Noticias e Información
Sub-Clasificación: Noticias de interés especial

AGRONEGOCIOS

1. Cifras totales y promedios (Nacional)

MES - AÑO	NAVEGADORES UNICOS	VISITAS	PAGINAS
Octubre - 2019	20.226	26.680	60.726
PROMEDIO DIARIO	795	861	1.959
PROMEDIO LUNES-VIERNES	911	991	2.372
PROMEDIO SABADO-DOMINGO	464	485	773
PAGINAS / VISITAS	2,28		
DURACION MEDIA VISITAS	0:01:56		
DURACION MEDIA PAGINAS	0:01:28		

2. Secciones (Nacional)

	PAGINAS	%
HOME	4.463	7.35 %
RESTO	56.263	92.65 %

3. Por día del mes (Nacional)

Día	N. únicos	Visitas	Páginas	Día	N. únicos	Visitas	Páginas	Día	N. únicos	Visitas	Páginas
1	954	1.036	1.973	11	694	743	1.358	21	1.055	1.152	6.292
2	963	1.064	2.401	12	443	463	693	22	1.039	1.129	3.191
3	961	1.039	2.054	13	473	491	829	23	838	897	1.801
4	777	846	1.640	14	1.013	1.117	2.304	24	808	883	1.564
5	440	458	794	15	924	997	1.834	25	820	900	2.204
6	449	459	580	16	797	868	1.486	26	514	544	955
7	1.257	1.381	5.926	17	855	937	2.699	27	494	533	862
8	1.019	1.097	2.773	18	708	757	1.408	28	1.081	1.209	2.393
9	816	891	1.966	19	413	426	652	29	1.060	1.159	2.460
10	778	837	1.492	20	488	508	815	30	979	1.051	1.997
								31	748	808	1.330

4. Gráficas (Nacional)

4.1 Por día de la semana (promedio)

N. únicos / Visitas (x 100)

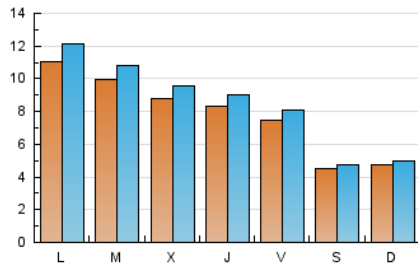

Páginas (x 100)

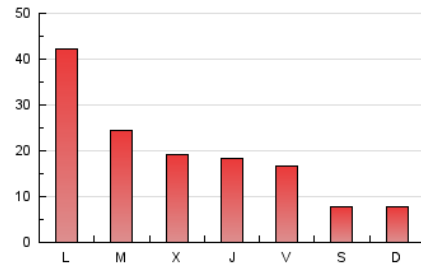

4.2 Por franja horaria (promedio)

Visitas (x 1000)

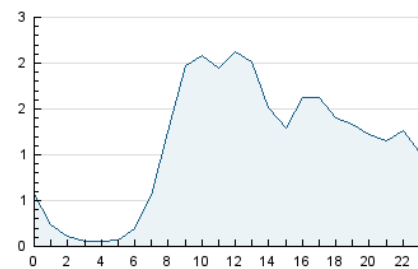

Páginas (x 1000)

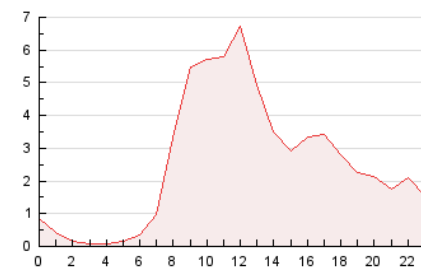

4.3 Por meses

N. únicos / Visitas (x 1000)

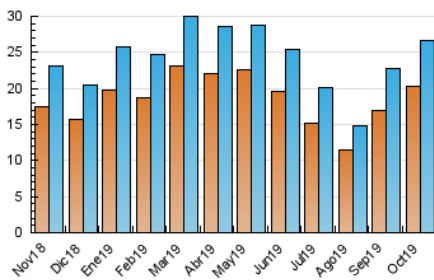

Páginas (x 1000)

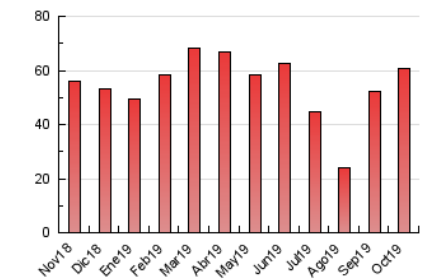

5. Observaciones

Este Medio Electrónico de Comunicación ha sido medido por la herramienta Google Analytics de Google

6. Definiciones básicas (Para más información ver Normas Técnicas para el Control de los Medios Electrónicos de Comunicación)

Página Vista:

Conjunto de ficheros enviado a un usuario como resultado de una petición del mismo recibida por el servidor. Cuando la página está formada por varios marcos (frames), el conjunto de los mismos tendrá, a efectos de cómputo, la consideración de una página unitaria.

Visita:

Una secuencia ininterrumpida de páginas servidas a un usuario válido. Si dicho usuario no realiza peticiones de páginas en un periodo de tiempo (30 min) la siguiente petición constituirá el inicio de una nueva visita.

Navegador Único:

Total de combinaciones únicas de una dirección IP y un identificador adicional. Los medios pueden utilizar cookies o el Identificador de Alta de registro.

Duración Página Vista:

Tiempo acumulado en segundos de todas las páginas vistas (en visitas de dos o más páginas vistas), dividido por el número total de páginas vistas.

Duración Visita:

Tiempo en segundos de todas las visitas de dos o más páginas vistas, dividido por el número total de visitas de dos o más páginas vistas.

Tráfico nacional:

Audiencia/difusión correspondiente a España medida en base a los datos de las direcciones IP registradas por el sistema de medición.

7. Opinión

De OJDinteractiva, la división de INFORMACIÓN Y CONTROL DE PUBLICACIONES S.A.:

Hemos examinado la información facilitada por el editor del medio electrónico para el periodo que comprende la presente certificación.

Nuestro examen se ha realizado de acuerdo con las normas y procedimientos establecidos en las Normas Técnicas para el Control de los Medios Electrónicos de Comunicación.

En nuestra opinión, la presente acta presenta razonablemente la difusión/audiencia registrada por este medio electrónico.

ADVERTENCIA:

El trabajo de OJDinteractiva, la división de INFORMACIÓN Y CONTROL DE PUBLICACIONES S.A (INTROL) se limita a la realización de pruebas para la revisión de los datos de recuento suministrados por el editor con la finalidad de expresar una opinión sobre la razonabilidad de dichos datos de acuerdo con las Normas Técnicas para el control de los MEC.

Por tanto, INTROL no acepta responsabilidad alguna por las inexactitudes o errores que puedan existir en los datos de recuento. Tampoco acepta ninguna responsabilidad por la falsedad en los datos de recuento recibidos del editor, ni por otros datos de medición que no están incluidos en el análisis.

Noviembre - 2019

OJDinteractiva