



INFORMACION Y CONTROL DE PUBLICACIONES, S.A.

Velázquez, 46, 1º Drcha - Tel. 91 435 00 32 Fax 91 435 96 05 - 28001 - MADRID
 Entença, 218 Entr. 7 - Tel 93 439 24 18 Fax 93 419 25 34 - 08029 - BARCELONA

Título: AGRONEGOCIOS.ES
URL Primaria: https://www.agronegocios.es/
Editor: Eumedia, S.A.
Domicilio: Méndez Alvaro, 8-10, 1º B
Ciudad: 28045 MADRID
Teléfono: 914264430
Fax:
E-mail:
Clasificación: Noticias e Información
Sub-Clasificación: Noticias de interés especial

AGRONEGOCIOS

1. Cifras totales y promedios (Nacional e Internacional)

MES - AÑO	NAVEGADORES UNICOS	VISITAS	PAGINAS
Febrero - 2020	26.414	32.891	59.684
PROMEDIO DIARIO	1.058	1.134	2.058
PROMEDIO LUNES-VIERNES	1.258	1.357	2.594
PROMEDIO SABADO-DOMINGO	613	639	868
PAGINAS / VISITAS	1,81		
DURACION MEDIA VISITAS	0:01:45		
DURACION MEDIA PAGINAS	0:02:05		

2. Secciones (Nacional e Internacional)

	PAGINAS	%
HOME	4.741	7.94 %
RESTO	54.943	92.06 %

3. Por día del mes (Nacional e Internacional)

Día	N. únicos	Visitas	Páginas	Día	N. únicos	Visitas	Páginas	Día	N. únicos	Visitas	Páginas
1	520	540	785	11	1.544	1.666	2.516	21	1.158	1.234	2.274
2	570	596	884	12	1.323	1.422	2.251	22	624	656	850
3	1.133	1.228	2.610	13	1.062	1.138	1.888	23	616	650	879
4	1.246	1.334	2.183	14	973	1.052	1.737	24	1.836	2.005	7.819
5	1.405	1.488	2.440	15	520	532	675	25	1.356	1.487	3.281
6	1.072	1.138	1.650	16	587	609	961	26	1.080	1.149	2.271
7	977	1.067	1.576	17	1.359	1.493	2.391	27	1.057	1.136	2.082
8	639	669	856	18	1.240	1.364	2.325	28	992	1.053	2.742
9	814	851	1.082	19	1.248	1.345	2.104	29	624	647	842
10	1.521	1.635	2.695	20	1.586	1.707	3.035				

4. Gráficas (Nacional e Internacional)

4.1 Por día de la semana (promedio)

N. únicos / Visitas (x 100)

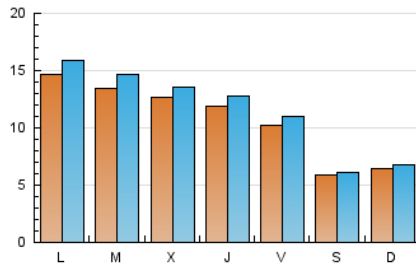

Páginas (x 100)

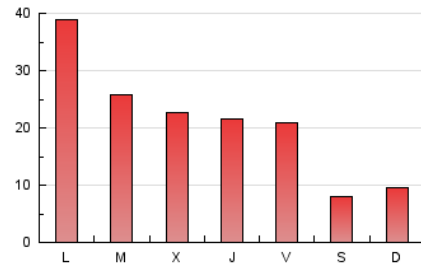

4.2 Por franja horaria (promedio)

Visitas (x 1000)



Páginas (x 1000)

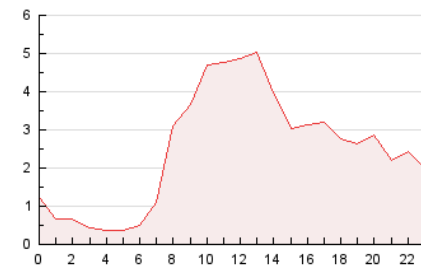

4.3 Por meses

N. únicos / Visitas (x 1000)

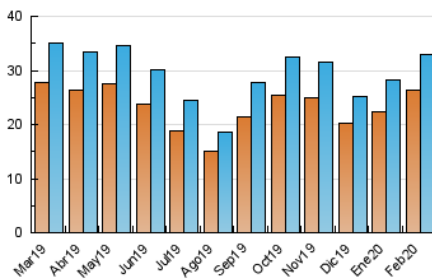

Páginas (x 1000)

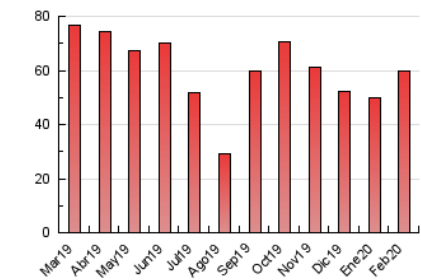



INFORMACION Y CONTROL DE PUBLICACIONES, S.A.

Velázquez, 46, 1º Drcha - Tel. 91 435 00 32 Fax 91 435 96 05 - 28001 - MADRID
 Entença, 218 Entr. 7 - Tel 93 439 24 18 Fax 93 419 25 34 - 08029 - BARCELONA

Anexo - Tráfico Nacional

Título: AGRONEGOCIOS.ES
URL Primaria: https://www.agronegocios.es/
Editor: Eumedia, S.A.
Domicilio: Méndez Alvaro, 8-10, 1º B
Ciudad: 28045 MADRID
Teléfono: 914264430
Fax:
E-mail:
Clasificación: Noticias e Información
Sub-Clasificación: Noticias de interés especial

AGRONEGOCIOS

1. Cifras totales y promedios (Nacional)

MES - AÑO	NAVEGADORES UNICOS	VISITAS	PAGINAS
Febrero - 2020	21.099	27.029	51.563
PROMEDIO DIARIO	862	932	1.778
PROMEDIO LUNES-VIERNES	1.029	1.119	2.258
PROMEDIO SABADO-DOMINGO	493	517	713
PAGINAS / VISITAS	1,91		
DURACION MEDIA VISITAS	0:01:54		
DURACION MEDIA PAGINAS	0:02:01		

2. Secciones (Nacional)

	PAGINAS	%
HOME	4.289	8.32 %
RESTO	47.274	91.68 %

3. Por día del mes (Nacional)

Día	N. únicos	Visitas	Páginas	Día	N. únicos	Visitas	Páginas	Día	N. únicos	Visitas	Páginas
1	413	436	651	11	1.262	1.366	2.137	21	950	1.025	1.982
2	487	512	746	12	1.044	1.132	1.729	22	488	516	692
3	911	991	2.188	13	842	911	1.586	23	510	539	725
4	1.034	1.119	1.835	14	790	862	1.515	24	1.582	1.737	7.321
5	1.150	1.227	2.067	15	381	392	498	25	1.138	1.266	2.996
6	863	926	1.405	16	463	482	793	26	882	950	2.021
7	782	857	1.296	17	1.135	1.257	2.071	27	852	918	1.757
8	509	538	701	18	997	1.102	1.999	28	796	856	2.470
9	665	698	896	19	1.031	1.120	1.796	29	519	540	711
10	1.249	1.358	2.325	20	1.285	1.396	2.654				

4. Gráficas (Nacional)

4.1 Por día de la semana (promedio)

N. únicos / Visitas (x 100)

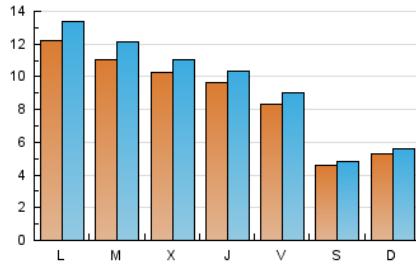

Páginas (x 100)

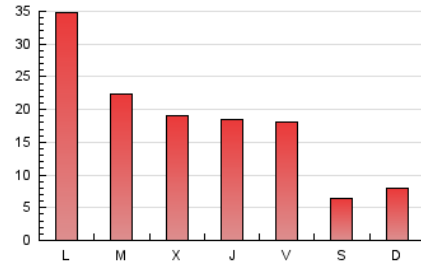

4.2 Por franja horaria (promedio)

Visitas (x 1000)

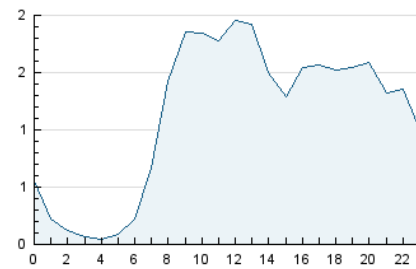

Páginas (x 1000)

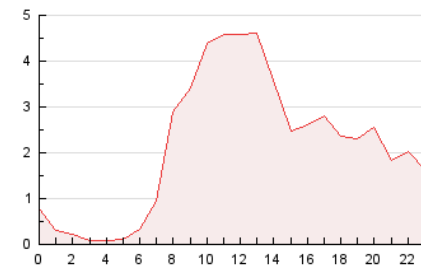

4.3 Por meses

N. únicos / Visitas (x 1000)

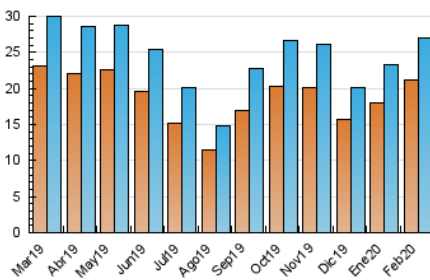

Páginas (x 1000)

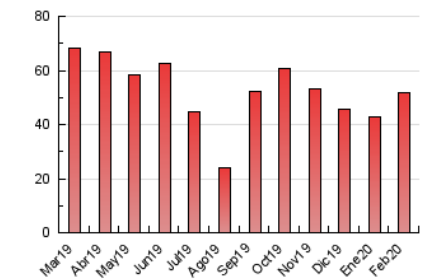

5. Observaciones

Este Medio Electrónico de Comunicación ha sido medido por la herramienta Google Analytics de Google

6. Definiciones básicas (Para más información ver Normas Técnicas para el Control de los Medios Electrónicos de Comunicación)

Página Vista:

Conjunto de ficheros enviado a un usuario como resultado de una petición del mismo recibida por el servidor. Cuando la página está formada por varios marcos (frames), el conjunto de los mismos tendrá, a efectos de cómputo, la consideración de una página unitaria.

Visita:

Una secuencia ininterrumpida de páginas servidas a un usuario válido. Si dicho usuario no realiza peticiones de páginas en un periodo de tiempo (30 min) la siguiente petición constituirá el inicio de una nueva visita.

Navegador Único:

Total de combinaciones únicas de una dirección IP y un identificador adicional. Los medios pueden utilizar cookies o el Identificador de Alta de registro.

Duración Página Vista:

Tiempo acumulado en segundos de todas las páginas vistas (en visitas de dos o más páginas vistas), dividido por el número total de páginas vistas.

Duración Visita:

Tiempo en segundos de todas las visitas de dos o más páginas vistas, dividido por el número total de visitas de dos o más páginas vistas.

Tráfico nacional:

Audiencia/difusión correspondiente a España medida en base a los datos de las direcciones IP registradas por el sistema de medición.

7. Opinión

De OJDinteractiva, la división de INFORMACIÓN Y CONTROL DE PUBLICACIONES S.A.:

Hemos examinado la información facilitada por el editor del medio electrónico para el periodo que comprende la presente certificación.

Nuestro examen se ha realizado de acuerdo con las normas y procedimientos establecidos en las Normas Técnicas para el Control de los Medios Electrónicos de Comunicación.

En nuestra opinión, la presente acta presenta razonablemente la difusión/audiencia registrada por este medio electrónico.

ADVERTENCIA:

El trabajo de OJDinteractiva, la división de INFORMACIÓN Y CONTROL DE PUBLICACIONES S.A (INTROL) se limita a la realización de pruebas para la revisión de los datos de recuento suministrados por el editor con la finalidad de expresar una opinión sobre la razonabilidad de dichos datos de acuerdo con las Normas Técnicas para el control de los MEC.

Por tanto, INTROL no acepta responsabilidad alguna por las inexactitudes o errores que puedan existir en los datos de recuento. Tampoco acepta ninguna responsabilidad por la falsedad en los datos de recuento recibidos del editor, ni por otros datos de medición que no están incluidos en el análisis.

Marzo - 2020

OJDinteractiva