



## INFORMACION Y CONTROL DE PUBLICACIONES, S.A.

Velázquez, 46, 1º Drcha - Tel. 91 435 00 32 Fax 91 435 96 05 - 28001 - MADRID  
 Entença, 218 Entr. 7 - Tel 93 439 24 18 Fax 93 419 25 34 - 08029 - BARCELONA

**Título:** AGRONEGOCIOS.ES  
**URL Primaria:** https://www.agronegocios.es/  
**Editor:** Eumedia, S.A.  
**Domicilio:** Méndez Alvaro, 8-10, 1º B  
**Ciudad:** 28045 MADRID  
**Teléfono:** 914264430  
**Fax:**  
**E-mail:**  
**Clasificación:** Noticias e Información  
**Sub-Clasificación:** Noticias de interés especial

# AGRONEGOCIOS

### 1. Cifras totales y promedios (Nacional e Internacional)

MES - AÑO	NAVEGADORES UNICOS	VISITAS	PAGINAS
Enero - 2021	25.743	31.998	48.111
<b>PROMEDIO DIARIO</b>	<b>967</b>	<b>1.032</b>	<b>1.552</b>
<b>PROMEDIO LUNES-VIERNES</b>	<b>1.052</b>	<b>1.136</b>	<b>1.796</b>
<b>PROMEDIO SABADO-DOMINGO</b>	<b>788</b>	<b>814</b>	<b>1.039</b>
<b>PAGINAS / VISITAS</b>	<b>1,50</b>		
<b>DURACION MEDIA VISITAS</b>	<b>0:01:04</b>		
<b>DURACION MEDIA PAGINAS</b>	<b>0:02:05</b>		

### 2. Secciones (Nacional e Internacional)

	PAGINAS	%
<b>HOME</b>	4.409	9.16 %
<b>RESTO</b>	43.702	90.84 %

### 3. Por día del mes (Nacional e Internacional)

Día	N. únicos	Visitas	Páginas	Día	N. únicos	Visitas	Páginas	Día	N. únicos	Visitas	Páginas
1	252	268	392	11	1.195	1.313	2.737	21	1.047	1.159	1.845
2	328	348	467	12	1.219	1.325	2.138	22	998	1.073	1.599
3	375	397	548	13	1.031	1.151	1.915	23	651	679	933
4	562	616	1.336	14	1.085	1.196	1.794	24	659	692	1.083
5	534	585	867	15	901	947	1.397	25	1.324	1.454	2.483
6	401	433	744	16	460	480	718	26	1.286	1.384	2.569
7	657	721	1.051	17	545	581	760	27	1.064	1.172	1.739
8	711	772	1.240	18	1.207	1.309	2.398	28	2.269	2.386	2.958
9	400	418	601	19	1.146	1.250	2.020	29	2.040	2.104	2.613
10	431	457	617	20	1.154	1.240	1.889	30	3.396	3.429	3.721
								31	636	659	939

4. Gráficas (Nacional e Internacional)

4.1 Por día de la semana (promedio)

N. únicos / Visitas (x 100)

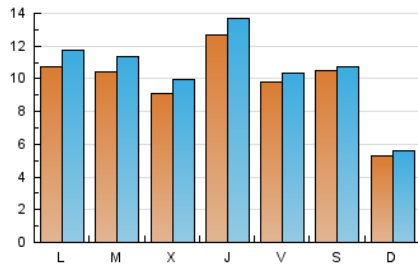

Páginas (x 100)

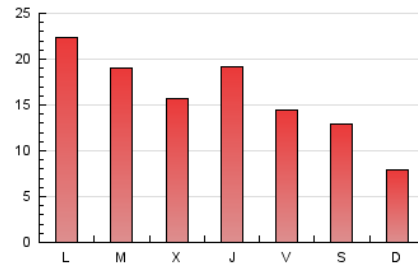

4.2 Por franja horaria (promedio)

Visitas (x 1000)



Páginas (x 1000)

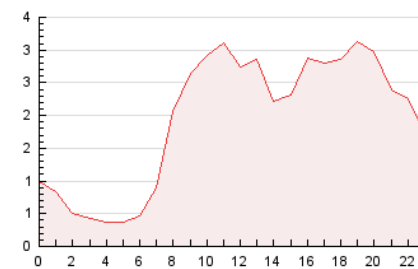

4.3 Por meses

N. únicos / Visitas (x 1000)

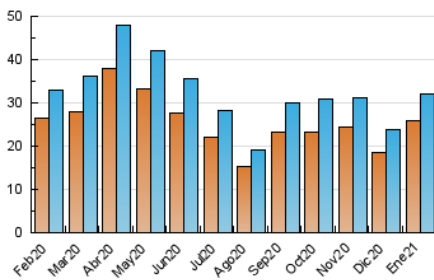

Páginas (x 1000)

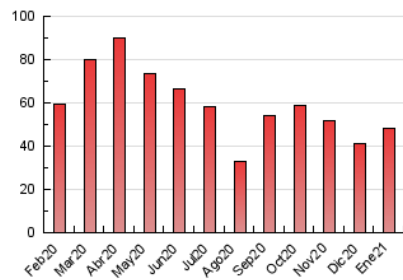



## INFORMACION Y CONTROL DE PUBLICACIONES, S.A.

Velázquez, 46, 1º Drcha - Tel. 91 435 00 32 Fax 91 435 96 05 - 28001 - MADRID  
 Entença, 218 Entr. 7 - Tel 93 439 24 18 Fax 93 419 25 34 - 08029 - BARCELONA

### Anexo - Tráfico Nacional

**Título:** AGRONEGOCIOS.ES  
**URL Primaria:** https://www.agronegocios.es/  
**Editor:** Eumedia, S.A.  
**Domicilio:** Méndez Alvaro, 8-10, 1º B  
**Ciudad:** 28045 MADRID  
**Teléfono:** 914264430  
**Fax:**  
**E-mail:**  
**Clasificación:** Noticias e Información  
**Sub-Clasificación:** Noticias de interés especial

## AGRONEGOCIOS

#### 1. Cifras totales y promedios (Nacional)

MES - AÑO	NAVEGADORES UNICOS	VISITAS	PAGINAS
Enero - 2021	16.121	21.913	36.194
<b>PROMEDIO DIARIO</b>	<b>648</b>	<b>707</b>	<b>1.168</b>
<b>PROMEDIO LUNES-VIERNES</b>	<b>758</b>	<b>834</b>	<b>1.417</b>
<b>PROMEDIO SABADO-DOMINGO</b>	<b>417</b>	<b>439</b>	<b>644</b>
<b>PAGINAS / VISITAS</b>	<b>1,65</b>		
<b>DURACION MEDIA VISITAS</b>	<b>0:01:22</b>		
<b>DURACION MEDIA PAGINAS</b>	<b>0:02:06</b>		

#### 2. Secciones (Nacional)

	PAGINAS	%
<b>HOME</b>	3.908	10.80 %
<b>RESTO</b>	32.286	89.20 %

#### 3. Por día del mes (Nacional)

Día	N. únicos	Visitas	Páginas	Día	N. únicos	Visitas	Páginas	Día	N. únicos	Visitas	Páginas
1	229	245	367	11	966	1.076	2.393	21	836	933	1.539
2	268	287	390	12	939	1.036	1.718	22	810	881	1.336
3	313	333	471	13	814	918	1.586	23	528	552	785
4	461	510	1.196	14	933	1.029	1.541	24	554	582	925
5	403	446	675	15	691	732	1.148	25	1.095	1.213	2.120
6	306	332	604	16	362	378	607	26	1.040	1.128	2.105
7	531	590	882	17	438	468	630	27	871	971	1.500
8	565	622	1.036	18	1.014	1.101	2.050	28	873	978	1.490
9	318	334	504	19	922	1.018	1.680	29	731	790	1.250
10	349	374	516	20	896	971	1.542	30	494	523	783
								31	545	562	825

4. Gráficas (Nacional)

4.1 Por día de la semana (promedio)

N. únicos / Visitas (x 100)

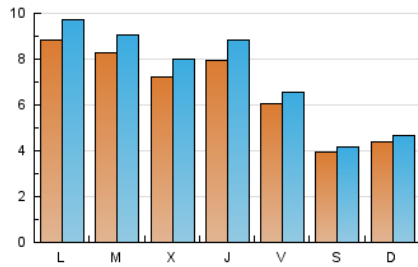

Páginas (x 100)

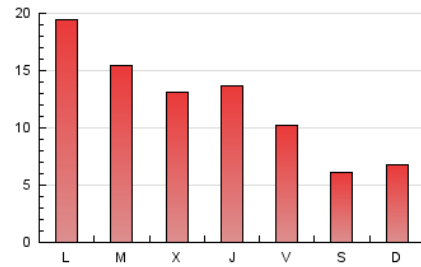

4.2 Por franja horaria (promedio)

Visitas (x 1000)

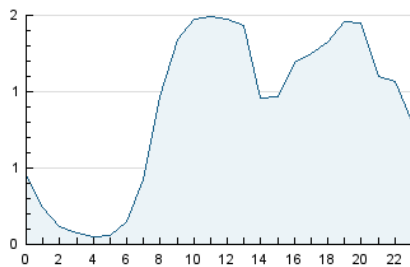

Páginas (x 1000)

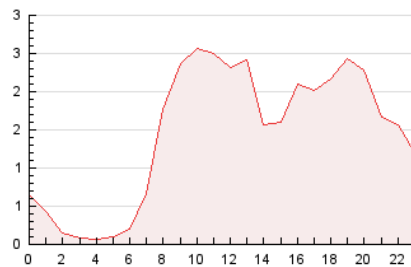

4.3 Por meses

N. únicos / Visitas (x 1000)

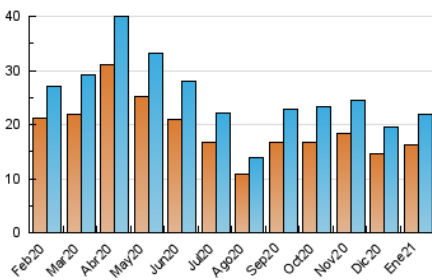

Páginas (x 1000)

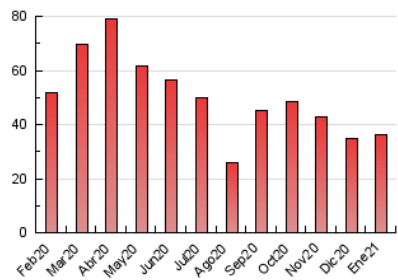

## 5. Observaciones

Este Medio Electrónico de Comunicación ha sido medido por la herramienta Google Analytics de Google

## 6. Definiciones básicas (Para más información ver Normas Técnicas para el Control de los Medios Electrónicos de Comunicación)

### Página Vista:

Conjunto de ficheros enviado a un usuario como resultado de una petición del mismo recibida por el servidor. Cuando la página está formada por varios marcos (frames), el conjunto de los mismos tendrá, a efectos de cómputo, la consideración de una página unitaria.

### Visita:

Una secuencia ininterrumpida de páginas servidas a un usuario válido. Si dicho usuario no realiza peticiones de páginas en un periodo de tiempo (30 min) la siguiente petición constituirá el inicio de una nueva visita.

### Navegador Único:

Total de combinaciones únicas de una dirección IP y un identificador adicional. Los medios pueden utilizar cookies o el Identificador de Alta de registro.

### Duración Página Vista:

Tiempo acumulado en segundos de todas las páginas vistas (en visitas de dos o más páginas vistas), dividido por el número total de páginas vistas.

### Duración Visita:

Tiempo en segundos de todas las visitas de dos o más páginas vistas, dividido por el número total de visitas de dos o más páginas vistas.

### Tráfico nacional:

Audiencia/difusión correspondiente a España medida en base a los datos de las direcciones IP registradas por el sistema de medición.

## 7. Opinión

De OJDinteractiva, la división de INFORMACIÓN Y CONTROL DE PUBLICACIONES S.A.:

Hemos examinado la información facilitada por el editor del medio electrónico para el periodo que comprende la presente certificación.

Nuestro examen se ha realizado de acuerdo con las normas y procedimientos establecidos en las Normas Técnicas para el Control de los Medios Electrónicos de Comunicación.

En nuestra opinión, la presente acta presenta razonablemente la difusión/audiencia registrada por este medio electrónico.

### ADVERTENCIA:

El trabajo de OJDinteractiva, la división de INFORMACIÓN Y CONTROL DE PUBLICACIONES S.A (INTROL) se limita a la realización de pruebas para la revisión de los datos de recuento suministrados por el editor con la finalidad de expresar una opinión sobre la razonabilidad de dichos datos de acuerdo con las Normas Técnicas para el control de los MEC.

Por tanto, INTROL no acepta responsabilidad alguna por las inexactitudes o errores que puedan existir en los datos de recuento. Tampoco acepta ninguna responsabilidad por la falsedad en los datos de recuento recibidos del editor, ni por otros datos de medición que no están incluidos en el análisis.

Febrero - 2021

OJDinteractiva