



INFORMACION Y CONTROL DE PUBLICACIONES, S.A.

Velázquez, 46, 1º Drcha - Tel. 91 435 00 32 Fax 91 435 96 05 - 28001 - MADRID
Av. Diagonal 497, 5a planta - Tel 93 439 24 18 Fax 93 419 25 34 - 08029 - BARCELONA

Título: CANALSUR.ES
URL Primaria: http://www.canalsur.es
Editor: A.P. Empresarial RTVA
Domicilio: Ctra. S. J. Aznalfarache, km 1.3
Ciudad: 41920 S.J. Aznalfarache
Teléfono: 95 505 46 00
Fax: 95 505 62 93
E-mail:
Clasificación: Entretenimiento
Sub-Clasificación: Broadcast



1. Cifras totales y promedios (Nacional e Internacional)

MES - AÑO	NAVEGADORES UNICOS	VISITAS	PAGINAS
Octubre - 2024	817.546	1.698.386	2.943.739
PROMEDIO DIARIO	40.674	54.787	94.959
PROMEDIO LUNES-VIERNES	40.169	53.903	95.016
PROMEDIO SABADO-DOMINGO	42.128	57.328	94.798
PAGINAS / VISITAS	1,73		
DURACION MEDIA VISITAS	0:04:39		
TIEMPO INTERACCIÓN MEDIO	0:02:12		

2. Secciones (Nacional e Internacional)

	PAGINAS	%
HOME	134.180	4.56 %
RESTO	2.809.559	95.44 %

3. Por día del mes (Nacional e Internacional)

Día	N. únicos	Visitas	Páginas	Día	N. únicos	Visitas	Páginas	Día	N. únicos	Visitas	Páginas
1	33.929	46.112	77.508	11	33.875	45.823	79.769	21	37.641	50.819	85.624
2	33.997	48.096	79.744	12	43.212	58.955	101.347	22	34.890	47.523	83.231
3	34.848	48.430	81.348	13	56.837	74.429	120.131	23	34.822	47.687	82.566
4	34.047	46.042	78.868	14	62.295	75.497	117.340	24	32.374	45.114	77.547
5	37.642	50.895	82.787	15	42.512	57.853	93.920	25	37.035	48.284	95.448
6	41.206	57.216	92.753	16	47.588	60.885	97.503	26	34.736	48.574	80.960
7	35.657	49.271	94.192	17	44.608	59.890	92.752	27	42.707	56.973	97.378
8	35.991	50.188	89.700	18	37.614	50.185	84.956	28	42.815	56.140	94.496
9	34.852	48.223	82.143	19	40.452	56.252	91.608	29	66.010	85.397	227.850
10	32.812	44.461	77.501	20	40.229	55.328	91.416	30	51.096	69.325	112.965
								31	42.578	58.519	98.388

4. Gráficas (Nacional e Internacional)

4.1 Por día de la semana (promedio)

N. únicos / Visitas (x 100)

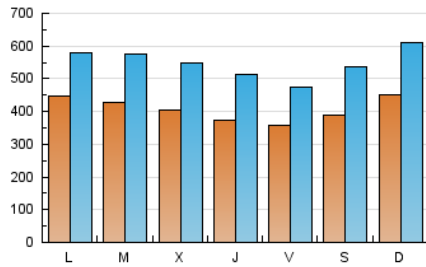

Páginas (x 100)

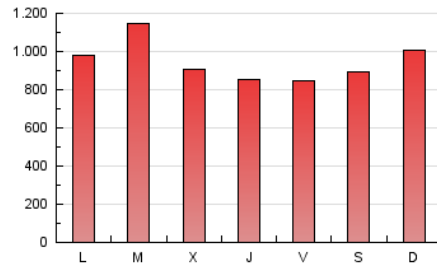

4.2 Por franja horaria (promedio)

Visitas_ (x 1000)



Páginas (x 1000)

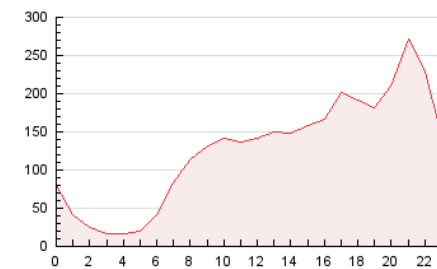

4.3 Por meses

N. únicos / Visitas (x 1000)

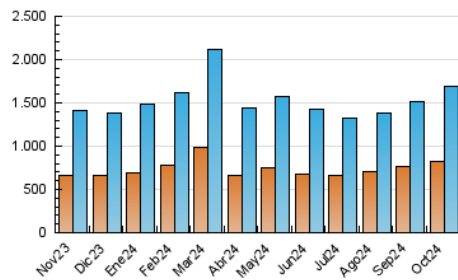

Páginas (x 1000)

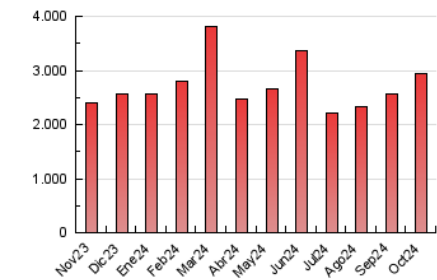



INFORMACION Y CONTROL DE PUBLICACIONES, S.A.

Velázquez, 46, 1ª Drcha - Tel. 91 435 00 32 Fax 91 435 96 05 - 28001 - MADRID
Av. Diagonal 497, 5a planta - Tel 93 439 24 18 Fax 93 419 25 34 - 08029 - BARCELONA

Anexo - Tráfico Nacional

Título: CANALSUR.ES
URL Primaria: http://www.canalsur.es
Editor: A.P. Empresarial RTVA
Domicilio: Ctra. S. J. Aznalfarache, km 1.3
Ciudad: 41920 S.J. Aznalfarache
Teléfono: 95 505 46 00
Fax: 95 505 62 93
E-mail:
Clasificación: Entretenimiento
Sub-Clasificación: Broadcast



1. Cifras totales y promedios (Nacional)

MES - AÑO	NAVEGADORES UNICOS	VISITAS	PAGINAS
Octubre - 2024	740.098	1.511.892	2.674.383
PROMEDIO DIARIO	36.505	48.771	86.270
PROMEDIO LUNES-VIERNES	36.334	48.414	86.985
PROMEDIO SABADO-DOMINGO	36.995	49.798	84.217
PAGINAS / VISITAS	1,77		
DURACION MEDIA VISITAS	0:04:28		
TIEMPO INTERACCIÓN MEDIO	0:02:15		

2. Secciones (Nacional)

	PAGINAS	%
HOME	117.037	4.38 %
RESTO	2.557.346	95.62 %

3. Por día del mes (Nacional)

Día	N. únicos	Visitas	Páginas	Día	N. únicos	Visitas	Páginas	Día	N. únicos	Visitas	Páginas
1	30.480	41.745	71.219	11	30.091	40.687	72.775	21	33.612	45.972	78.953
2	31.066	43.648	73.666	12	38.958	52.442	91.734	22	31.858	42.855	76.852
3	31.534	43.621	75.056	13	50.926	66.806	109.081	23	31.770	42.842	76.200
4	31.106	41.393	72.153	14	57.922	69.909	109.569	24	29.498	40.410	71.167
5	33.130	44.018	73.547	15	39.238	52.442	87.128	25	34.000	43.654	87.733
6	36.674	49.013	82.793	16	43.630	55.975	91.013	26	30.138	42.208	71.839
7	33.000	43.819	85.623	17	41.882	55.470	86.537	27	34.439	46.233	80.826
8	32.580	45.037	81.522	18	34.053	45.373	78.162	28	34.809	46.586	78.319
9	31.458	43.543	75.713	19	35.560	49.299	81.996	29	60.224	78.029	215.203
10	29.754	39.841	71.136	20	36.131	48.361	81.919	30	44.828	60.258	98.705
								31	37.299	50.403	86.244

4. Gráficas (Nacional)

4.1 Por día de la semana (promedio)

N. únicos / Visitas (x 100)

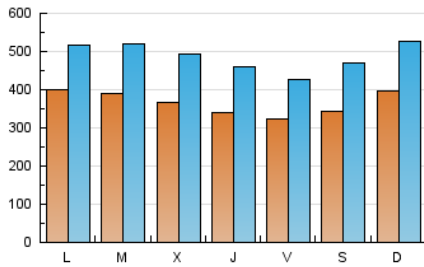

Páginas (x 100)

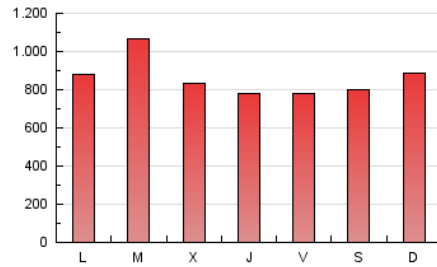

4.2 Por franja horaria (promedio)

Visitas_ (x 1000)



Páginas (x 1000)

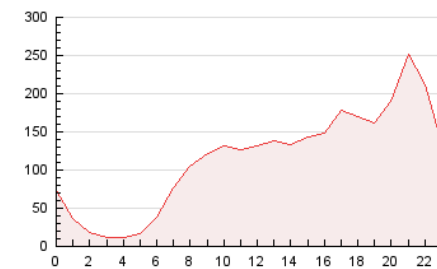

4.3 Por meses

N. únicos / Visitas (x 1000)

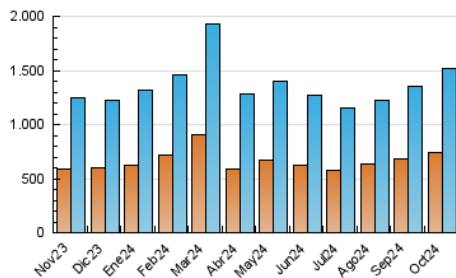

Páginas (x 1000)

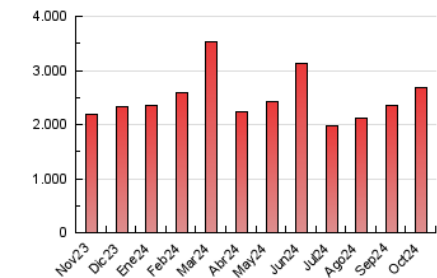

5. Observaciones

Este Medio Electrónico de Comunicación ha sido medido por la herramienta Google Analytics de Google (GA4).

6. Definiciones básicas (Para más información ver Normas Técnicas para el Control de los Medios Electrónicos de Comunicación)

Página Vista:

Conjunto de ficheros enviado a un usuario como resultado de una petición del mismo recibida por el servidor. Cuando la página está formada por varios marcos (frames), el conjunto de los mismos tendrá, a efectos de cómputo, la consideración de una página unitaria.

Visita:

Una secuencia ininterrumpida de páginas servidas a un usuario válido. Si dicho usuario no realiza peticiones de páginas en un periodo de tiempo (30 min) la siguiente petición constituirá el inicio de una nueva visita.

Navegador Único:

Total de combinaciones únicas de una dirección IP y un identificador adicional. Los medios pueden utilizar cookies o el Identificador de Alta de registro.

Duración Página Vista:

Tiempo acumulado en segundos de todas las páginas vistas (en visitas de dos o más páginas vistas), dividido por el número total de páginas vistas.

Duración Visita:

Tiempo en segundos de todas las visitas de dos o más páginas vistas, dividido por el número total de visitas de dos o más páginas vistas.

Tráfico nacional:

Audiencia/difusión correspondiente a España medida en base a los datos de las direcciones IP registradas por el sistema de medición.

7. Opinión

De OJDinteractiva, la división de INFORMACIÓN Y CONTROL DE PUBLICACIONES S.A.:

Hemos examinado la información facilitada por el editor del medio electrónico para el periodo que comprende la presente certificación.

Nuestro examen se ha realizado de acuerdo con las normas y procedimientos establecidos en las Normas Técnicas para el Control de los Medios Electrónicos de Comunicación.

En nuestra opinión, la presente acta presenta razonablemente la difusión/audiencia registrada por este medio electrónico.

ADVERTENCIA:

El trabajo de OJDinteractiva, la división de INFORMACIÓN Y CONTROL DE PUBLICACIONES S.A (INTROL) se limita a la realización de pruebas para la revisión de los datos de recuento suministrados por el editor con la finalidad de expresar una opinión sobre la razonabilidad de dichos datos de acuerdo con las Normas Técnicas para el control de los MEC.

Por tanto, INTROL no acepta responsabilidad alguna por las inexactitudes o errores que puedan existir en los datos de recuento. Tampoco acepta ninguna responsabilidad por la falsedad en los datos de recuento recibidos del editor, ni por otros datos de medición que no están incluidos en el análisis.

Noviembre - 2024

OJDinteractiva