



## INFORMACION Y CONTROL DE PUBLICACIONES, S.A.

Velázquez, 46, 1º Drcha - Tel. 91 435 00 32 Fax 91 435 96 05 - 28001 - MADRID  
 Entença, 218 Entr. 7 - Tel 93 439 24 18 Fax 93 419 25 34 - 08029 - BARCELONA

**Título:** CANAL SUR  
**URL Primaria:** http://www.canalsur.es  
**Editor:** A.P. Empresarial RTVA  
**Domicilio:** Ctra. S. J. Aznalfarache, km 1.3  
**Ciudad:** 41920 S.J. Aznalfarache  
**Teléfono:** 95 505 46 00  
**Fax:** 95 505 62 93  
**E-mail:**  
**Clasificación:** Entretenimiento  
**Sub-Clasificación:** Broadcast



### 1. Cifras totales y promedios (Nacional e Internacional)

MES - AÑO	NAVEGADORES UNICOS	VISITAS	PAGINAS
Junio - 2019	884.759	1.517.095	3.093.484
<b>PROMEDIO DIARIO</b>	<b>42.328</b>	<b>50.570</b>	<b>103.116</b>
<b>PROMEDIO LUNES-VIERNES</b>	41.543	49.447	99.452
<b>PROMEDIO SABADO-DOMINGO</b>	43.897	52.816	110.444
<b>PAGINAS / VISITAS</b>	2,04		
<b>DURACION MEDIA VISITAS</b>	0:02:37		
<b>DURACION MEDIA PAGINAS</b>	0:02:24		

### 2. Secciones (Nacional e Internacional)

	PAGINAS	%
<b>HOME</b>	186.920	6.04 %
<b>RESTO</b>	2.906.564	93.96 %

### 3. Por día del mes (Nacional e Internacional)

Día	N. únicos	Visitas	Páginas	Día	N. únicos	Visitas	Páginas	Día	N. únicos	Visitas	Páginas
1	47.045	55.990	120.416	11	46.571	54.659	109.049	21	33.700	40.446	82.303
2	44.337	52.472	114.229	12	48.611	56.147	108.803	22	38.718	46.892	108.889
3	46.446	54.180	108.453	13	41.084	48.151	96.010	23	83.527	101.051	193.566
4	50.532	58.096	111.020	14	35.467	42.422	84.910	24	42.932	50.828	99.250
5	41.511	49.931	102.926	15	32.356	38.835	80.876	25	38.741	46.452	93.967
6	35.627	43.202	90.675	16	51.558	62.335	132.878	26	33.986	41.546	84.331
7	31.392	38.073	82.355	17	56.391	64.315	118.102	27	36.219	43.303	85.071
8	35.001	42.062	87.290	18	41.289	48.720	100.659	28	33.192	39.431	82.276
9	41.440	51.496	111.371	19	39.113	46.441	95.698	29	32.142	37.537	72.476
10	62.841	79.907	165.861	20	35.213	42.689	87.323	30	32.848	39.486	82.451

4. Gráficas (Nacional e Internacional)

4.1 Por día de la semana (promedio)

N. únicos / Visitas (x 100)

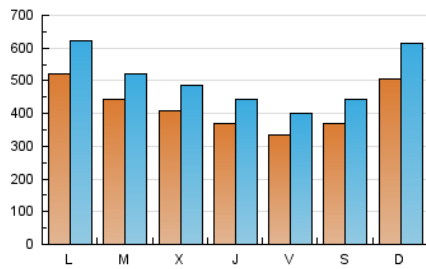

Páginas (x 100)

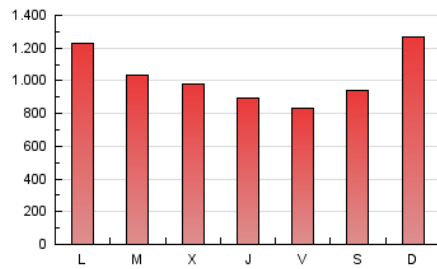

4.2 Por franja horaria (promedio)

Visitas (x 1000)



Páginas (x 1000)

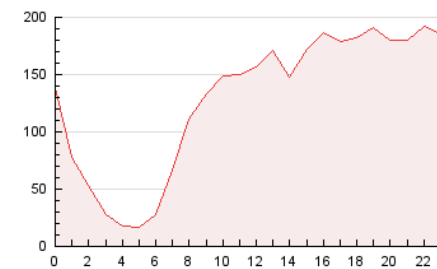

4.3 Por meses

N. únicos / Visitas (x 1000)

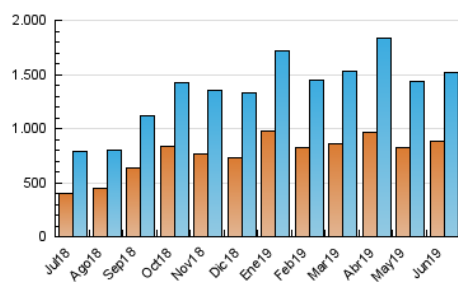

Páginas (x 1000)

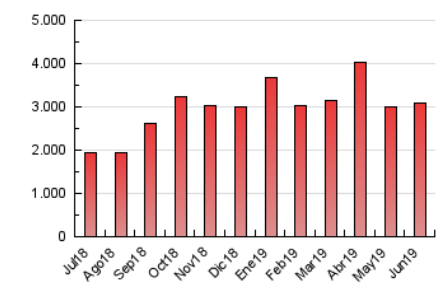



## INFORMACION Y CONTROL DE PUBLICACIONES, S.A.

Velázquez, 46, 1º Drcha - Tel. 91 435 00 32 Fax 91 435 96 05 - 28001 - MADRID  
Entença, 218 Entr. 7 - Tel 93 439 24 18 Fax 93 419 25 34 - 08029 - BARCELONA

### Anexo - Tráfico Nacional

**Título:** CANAL SUR  
**URL Primaria:** http://www.canalsur.es  
**Editor:** A.P. Empresarial RTVA  
**Domicilio:** Ctra. S. J. Aznalfarache, km 1.3  
**Ciudad:** 41920 S.J. Aznalfarache  
**Teléfono:** 95 505 46 00  
**Fax:** 95 505 62 93  
**E-mail:**  
**Clasificación:** Entretenimiento  
**Sub-Clasificación:** Broadcast



#### 1. Cifras totales y promedios (Nacional)

MES - AÑO	NAVEGADORES UNICOS	VISITAS	PAGINAS
Junio - 2019	810.377	1.353.151	2.772.670
<b>PROMEDIO DIARIO</b>	<b>38.136</b>	<b>45.105</b>	<b>92.422</b>
<b>PROMEDIO LUNES-VIERNES</b>	<b>37.463</b>	<b>44.190</b>	<b>89.607</b>
<b>PROMEDIO SABADO-DOMINGO</b>	<b>39.483</b>	<b>46.936</b>	<b>98.053</b>
<b>PAGINAS / VISITAS</b>	<b>2,05</b>		
<b>DURACION MEDIA VISITAS</b>	<b>0:02:36</b>		
<b>DURACION MEDIA PAGINAS</b>	<b>0:02:22</b>		

#### 2. Secciones (Nacional)

	PAGINAS	%
<b>HOME</b>	160.534	5.79 %
<b>RESTO</b>	2.612.136	94.21 %

#### 3. Por día del mes (Nacional)

Día	N. únicos	Visitas	Páginas	Día	N. únicos	Visitas	Páginas	Día	N. únicos	Visitas	Páginas
1	42.481	50.168	108.639	11	42.630	49.510	98.947	21	30.113	35.571	73.351
2	39.739	46.711	101.355	12	44.346	50.975	99.317	22	33.932	40.329	93.430
3	42.248	48.925	98.028	13	36.844	42.920	86.356	23	78.518	94.162	179.469
4	46.176	52.823	100.862	14	31.621	37.587	76.088	24	38.904	45.885	90.269
5	37.792	44.900	93.325	15	28.166	33.297	69.399	25	34.886	41.278	84.052
6	31.940	38.308	80.967	16	47.173	56.447	120.205	26	30.115	36.356	75.106
7	27.477	33.136	72.434	17	51.086	57.631	106.419	27	32.111	38.036	75.851
8	30.548	36.344	75.486	18	37.146	43.401	90.996	28	29.233	34.317	72.963
9	37.125	45.362	98.360	19	35.342	41.591	86.503	29	28.128	32.337	62.396
10	57.794	73.022	152.387	20	31.448	37.623	77.924	30	29.023	34.199	71.786

4. Gráficas (Nacional)

4.1 Por día de la semana (promedio)

N. únicos / Visitas (x 100)

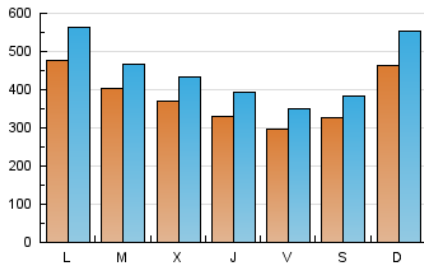

Páginas (x 100)

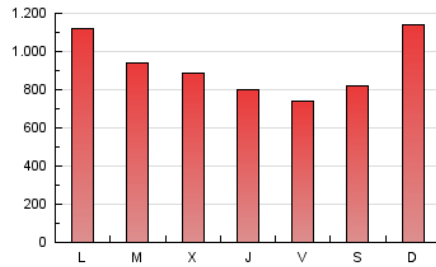

4.2 Por franja horaria (promedio)

Visitas (x 1000)



Páginas (x 1000)

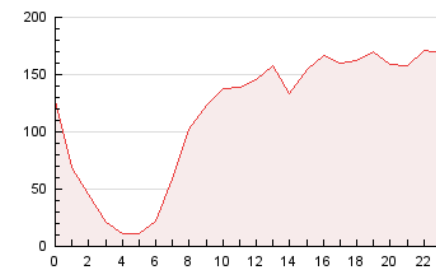

4.3 Por meses

N. únicos / Visitas (x 1000)

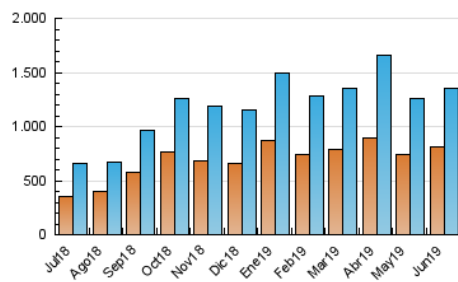

Páginas (x 1000)

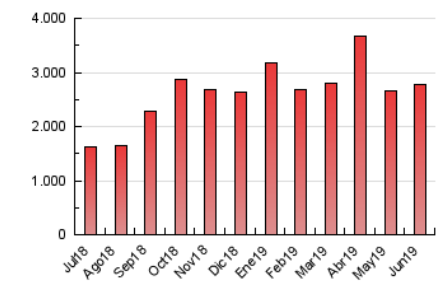

## 5. Observaciones

Este Medio Electrónico de Comunicación ha sido medido por la herramienta Google Analytics de Google

## 6. Definiciones básicas (Para más información ver Normas Técnicas para el Control de los Medios Electrónicos de Comunicación)

### Página Vista:

Conjunto de ficheros enviado a un usuario como resultado de una petición del mismo recibida por el servidor. Cuando la página está formada por varios marcos (frames), el conjunto de los mismos tendrá, a efectos de cómputo, la consideración de una página unitaria.

### Visita:

Una secuencia ininterrumpida de páginas servidas a un usuario válido. Si dicho usuario no realiza peticiones de páginas en un periodo de tiempo (30 min) la siguiente petición constituirá el inicio de una nueva visita.

### Navegador Único:

Total de combinaciones únicas de una dirección IP y un identificador adicional. Los medios pueden utilizar cookies o el Identificador de Alta de registro.

### Duración Página Vista:

Tiempo acumulado en segundos de todas las páginas vistas (en visitas de dos o más páginas vistas), dividido por el número total de páginas vistas.

### Duración Visita:

Tiempo en segundos de todas las visitas de dos o más páginas vistas, dividido por el número total de visitas de dos o más páginas vistas.

### Tráfico nacional:

Audiencia/difusión correspondiente a España medida en base a los datos de las direcciones IP registradas por el sistema de medición.

## 7. Opinión

De OJDinteractiva, la división de INFORMACIÓN Y CONTROL DE PUBLICACIONES S.A.:

Hemos examinado la información facilitada por el editor del medio electrónico para el periodo que comprende la presente certificación.

Nuestro examen se ha realizado de acuerdo con las normas y procedimientos establecidos en las Normas Técnicas para el Control de los Medios Electrónicos de Comunicación.

En nuestra opinión, la presente acta presenta razonablemente la difusión/audiencia registrada por este medio electrónico.

### ADVERTENCIA:

El trabajo de OJDinteractiva, la división de INFORMACIÓN Y CONTROL DE PUBLICACIONES S.A (INTROL) se limita a la realización de pruebas para la revisión de los datos de recuento suministrados por el editor con la finalidad de expresar una opinión sobre la razonabilidad de dichos datos de acuerdo con las Normas Técnicas para el control de los MEC.

Por tanto, INTROL no acepta responsabilidad alguna por las inexactitudes o errores que puedan existir en los datos de recuento. Tampoco acepta ninguna responsabilidad por la falsedad en los datos de recuento recibidos del editor, ni por otros datos de medición que no están incluidos en el análisis.

Julio - 2019

OJDinteractiva