



INFORMACION Y CONTROL DE PUBLICACIONES, S.A.

Velázquez, 46, 1º Drcha - Tel. 91 435 00 32 Fax 91 435 96 05 - 28001 - MADRID
 Entença, 218 Entr. 7 - Tel 93 439 24 18 Fax 93 419 25 34 - 08029 - BARCELONA

Título: VALENCIACITY.ES
URL Primaria: https://valenciacity.es/
Editor: Publicaciones de Moda y Diseño, S.L.
Domicilio: Doctor Sumsi, 14, pta. 1
Ciudad: 46005 VALENCIA
Teléfono:
Fax:
E-mail:
Clasificación: Noticias e Información
Sub-Clasificación: Noticias globales y actualidad



1. Cifras totales y promedios (Nacional e Internacional)

MES - AÑO	NAVEGADORES UNICOS	VISITAS	PAGINAS
Agosto - 2019	4.170	4.690	7.259
PROMEDIO DIARIO	143	151	234
PROMEDIO LUNES-VIERNES	155	165	256
PROMEDIO SABADO-DOMINGO	115	119	181
PAGINAS / VISITAS	1,55		
DURACION MEDIA VISITAS	0:00:45		
DURACION MEDIA PAGINAS	0:01:23		

2. Secciones (Nacional e Internacional)

	PAGINAS	%
HOME	405	5.58 %
RESTO	6.854	94.42 %

3. Por día del mes (Nacional e Internacional)

Día	N. únicos	Visitas	Páginas	Día	N. únicos	Visitas	Páginas	Día	N. únicos	Visitas	Páginas
1	214	228	358	11	120	122	195	21	160	169	264
2	189	206	347	12	153	166	244	22	136	142	206
3	121	124	155	13	128	133	231	23	117	123	180
4	136	144	189	14	130	139	246	24	109	117	174
5	138	139	218	15	80	87	125	25	98	100	164
6	164	169	240	16	105	113	192	26	171	183	277
7	170	184	252	17	130	133	193	27	169	178	257
8	160	167	259	18	116	125	255	28	156	167	253
9	135	138	195	19	137	145	256	29	173	185	282
10	89	91	124	20	208	218	339	30	221	240	413
								31	112	115	176

4. Gráficas (Nacional e Internacional)

4.1 Por día de la semana (promedio)

N. únicos / Visitas (x 100)

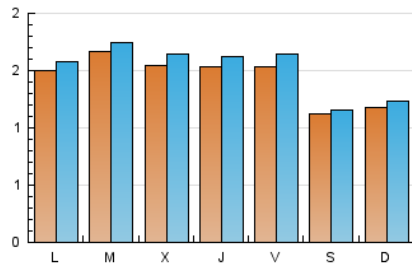

Páginas (x 100)

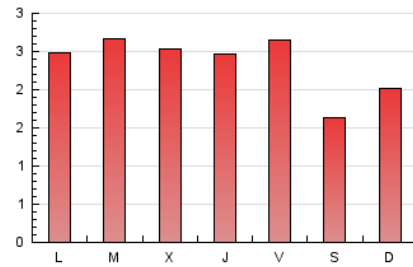

4.2 Por franja horaria (promedio)

Visitas (x 1000)

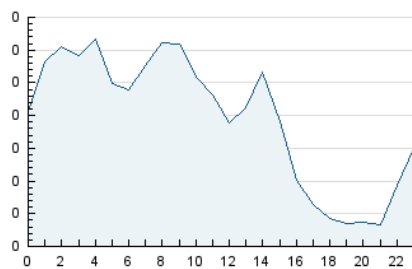

Páginas (x 1000)

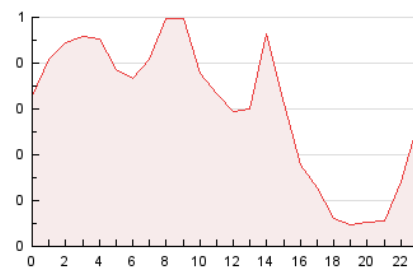

4.3 Por meses

N. únicos / Visitas (x 1000)

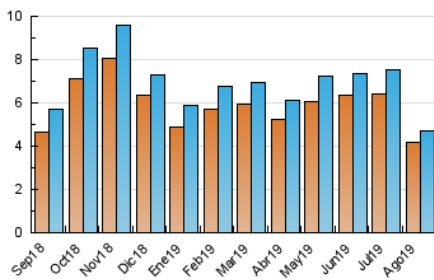

Páginas (x 1000)

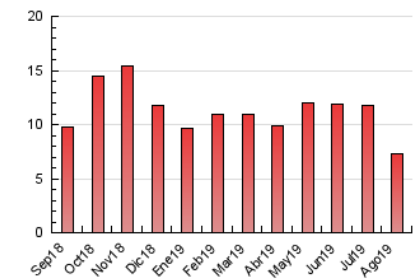



INFORMACION Y CONTROL DE PUBLICACIONES, S.A.

Velázquez, 46, 1º Drcha - Tel. 91 435 00 32 Fax 91 435 96 05 - 28001 - MADRID
 Entença, 218 Entr. 7 - Tel 93 439 24 18 Fax 93 419 25 34 - 08029 - BARCELONA

Anexo - Tráfico Nacional

Título: VALENCIACITY.ES
URL Primaria: https://valenciacity.es/
Editor: Publicaciones de Moda y Diseño, S.L.
Domicilio: Doctor Sumsi, 14, pta. 1
Ciudad: 46005 VALENCIA
Teléfono:
Fax:
E-mail:
Clasificación: Noticias e Información
Sub-Clasificación: Noticias globales y actualidad



1. Cifras totales y promedios (Nacional)

MES - AÑO	NAVEGADORES UNICOS	VISITAS	PAGINAS
Agosto - 2019	3.460	3.904	6.172
PROMEDIO DIARIO	120	126	199
PROMEDIO LUNES-VIERNES	130	138	219
PROMEDIO SABADO-DOMINGO	94	97	151
PAGINAS / VISITAS	1,58		
DURACION MEDIA VISITAS		0:00:46	
DURACION MEDIA PAGINAS		0:01:19	

2. Secciones (Nacional)

	PAGINAS	%
HOME	341	5.52 %
RESTO	5.831	94.48 %

3. Por día del mes (Nacional)

Día	N. únicos	Visitas	Páginas	Día	N. únicos	Visitas	Páginas	Día	N. únicos	Visitas	Páginas
1	174	186	305	11	103	105	162	21	136	143	235
2	165	180	298	12	129	139	210	22	105	109	167
3	81	84	114	13	103	108	191	23	100	105	159
4	102	109	152	14	109	115	215	24	95	99	148
5	121	122	190	15	63	68	92	25	89	89	150
6	139	143	211	16	88	93	159	26	150	160	247
7	149	163	228	17	104	106	154	27	141	148	211
8	129	134	221	18	93	96	216	28	133	142	193
9	107	110	159	19	118	126	213	29	150	162	251
10	77	79	106	20	174	181	290	30	180	198	367
								31	99	102	158

4. Gráficas (Nacional)

4.1 Por día de la semana (promedio)

N. únicos / Visitas (x 100)

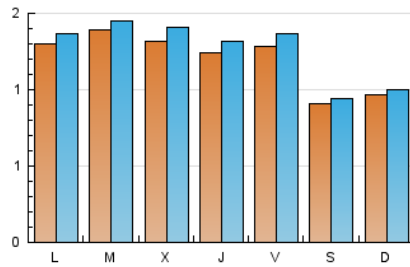

Páginas (x 100)

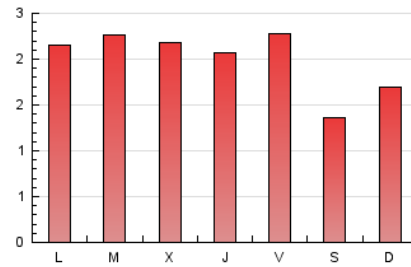

4.2 Por franja horaria (promedio)

Visitas (x 1000)

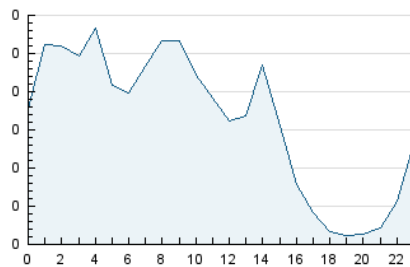

Páginas (x 1000)

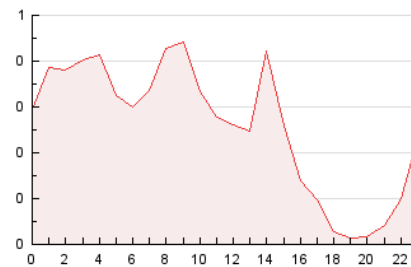

4.3 Por meses

N. únicos / Visitas (x 1000)

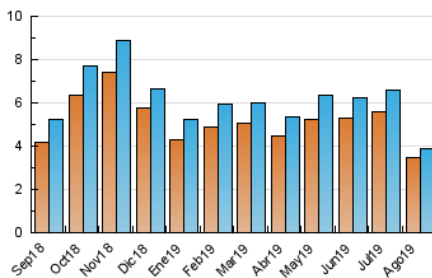

Páginas (x 1000)

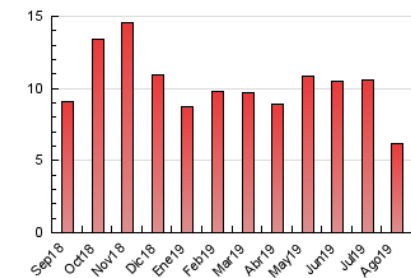

5. Observaciones

Este Medio Electrónico de Comunicación ha sido medido por la herramienta Google Analytics de Google

6. Definiciones básicas (Para más información ver Normas Técnicas para el Control de los Medios Electrónicos de Comunicación)

Página Vista:

Conjunto de ficheros enviado a un usuario como resultado de una petición del mismo recibida por el servidor. Cuando la página está formada por varios marcos (frames), el conjunto de los mismos tendrá, a efectos de cómputo, la consideración de una página unitaria.

Visita:

Una secuencia ininterrumpida de páginas servidas a un usuario válido. Si dicho usuario no realiza peticiones de páginas en un periodo de tiempo (30 min) la siguiente petición constituirá el inicio de una nueva visita.

Navegador Único:

Total de combinaciones únicas de una dirección IP y un identificador adicional. Los medios pueden utilizar cookies o el Identificador de Alta de registro.

Duración Página Vista:

Tiempo acumulado en segundos de todas las páginas vistas (en visitas de dos o más páginas vistas), dividido por el número total de páginas vistas.

Duración Visita:

Tiempo en segundos de todas las visitas de dos o más páginas vistas, dividido por el número total de visitas de dos o más páginas vistas.

Tráfico nacional:

Audiencia/difusión correspondiente a España medida en base a los datos de las direcciones IP registradas por el sistema de medición.

7. Opinión

De OJDinteractiva, la división de INFORMACIÓN Y CONTROL DE PUBLICACIONES S.A.:

Hemos examinado la información facilitada por el editor del medio electrónico para el periodo que comprende la presente certificación.

Nuestro examen se ha realizado de acuerdo con las normas y procedimientos establecidos en las Normas Técnicas para el Control de los Medios Electrónicos de Comunicación.

En nuestra opinión, la presente acta presenta razonablemente la difusión/audiencia registrada por este medio electrónico.

ADVERTENCIA:

El trabajo de OJDinteractiva, la división de INFORMACIÓN Y CONTROL DE PUBLICACIONES S.A (INTROL) se limita a la realización de pruebas para la revisión de los datos de recuento suministrados por el editor con la finalidad de expresar una opinión sobre la razonabilidad de dichos datos de acuerdo con las Normas Técnicas para el control de los MEC.

Por tanto, INTROL no acepta responsabilidad alguna por las inexactitudes o errores que puedan existir en los datos de recuento. Tampoco acepta ninguna responsabilidad por la falsedad en los datos de recuento recibidos del editor, ni por otros datos de medición que no están incluidos en el análisis.

Septiembre - 2019

OJDinteractiva