



INFORMACION Y CONTROL DE PUBLICACIONES, S.A.

Velázquez, 46, 1º Drcha - Tel. 91 435 00 32 Fax 91 435 96 05 - 28001 - MADRID
 Entença, 218 Entr. 7 - Tel 93 439 24 18 Fax 93 419 25 34 - 08029 - BARCELONA

Título: NOUHORTA.EU
URL Primaria: http://nouhorta.eu
Editor: Nous Tractes, S.L.
Domicilio: Montreal76, 14 A, Oficina 10
Ciudad: 46900 TORRENT
Teléfono: 961081934
Fax:
E-mail:
Clasificación: Noticias e Información
Sub-Clasificación: Noticias globales y actualidad

NOUHORTA

1. Cifras totales y promedios (Nacional e Internacional)

MES - AÑO	NAVEGADORES UNICOS	VISITAS	PAGINAS
Mayo - 2020	6.559	7.913	11.703
PROMEDIO DIARIO	242	255	378
PROMEDIO LUNES-VIERNES	272	288	447
PROMEDIO SABADO-DOMINGO	180	186	232
PAGINAS / VISITAS	1,48		
DURACION MEDIA VISITAS	0:00:53		
DURACION MEDIA PAGINAS	0:01:51		

2. Secciones (Nacional e Internacional)

	PAGINAS	%
HOME	1.831	15.65 %
RESTO	9.872	84.35 %

3. Por día del mes (Nacional e Internacional)

Día	N. únicos	Visitas	Páginas	Día	N. únicos	Visitas	Páginas	Día	N. únicos	Visitas	Páginas
1	136	141	173	11	139	157	261	21	208	216	303
2	85	90	114	12	248	281	509	22	514	529	681
3	68	68	82	13	391	423	661	23	254	260	298
4	224	244	393	14	377	398	586	24	161	164	195
5	214	229	403	15	239	252	400	25	259	271	413
6	202	228	412	16	245	251	347	26	243	252	377
7	360	381	591	17	296	307	415	27	267	275	370
8	308	323	499	18	243	254	397	28	253	272	400
9	167	173	217	19	296	304	492	29	375	397	675
10	97	101	141	20	214	228	390	30	271	284	330
								31	157	160	178

4. Gráficas (Nacional e Internacional)

4.1 Por día de la semana (promedio)

N. únicos / Visitas (x 100)

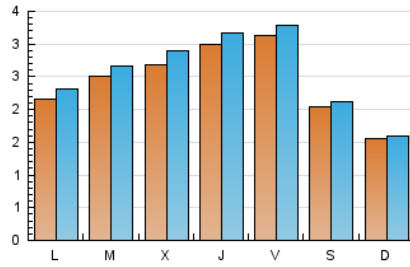

Páginas (x 100)

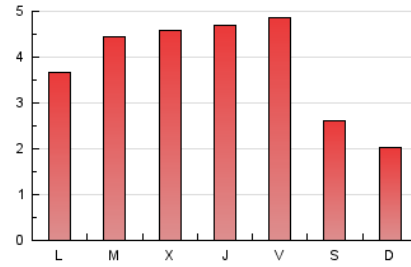

4.2 Por franja horaria (promedio)

Visitas (x 1000)

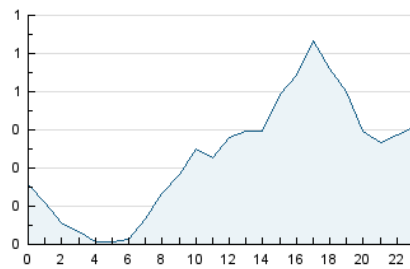

Páginas (x 1000)

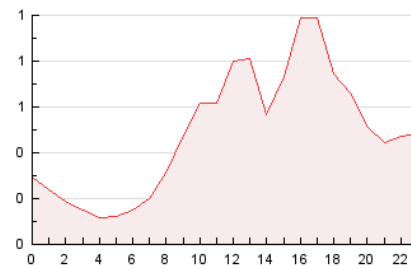

4.3 Por meses

N. únicos / Visitas (x 1000)

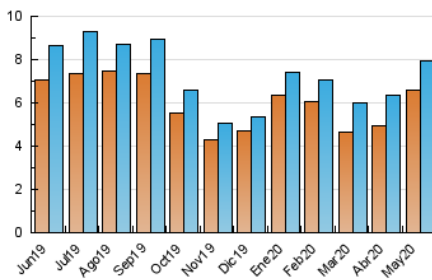

Páginas (x 1000)

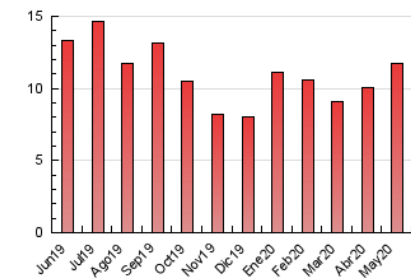



INFORMACION Y CONTROL DE PUBLICACIONES, S.A.

Velázquez, 46, 1º Drcha - Tel. 91 435 00 32 Fax 91 435 96 05 - 28001 - MADRID
 Entença, 218 Entr. 7 - Tel 93 439 24 18 Fax 93 419 25 34 - 08029 - BARCELONA

Anexo - Tráfico Nacional

Título: NOUHORTA.EU
URL Primaria: http://nouhorta.eu
Editor: Nous Tractes, S.L.
Domicilio: Montreal76, 14 A, Oficina 10
Ciudad: 46900 TORRENT
Teléfono: 961081934
Fax:
E-mail:
Clasificación: Noticias e Información
Sub-Clasificación: Noticias globales y actualidad

NOUHORTA

1. Cifras totales y promedios (Nacional)

MES - AÑO	NAVEGADORES UNICOS	VISITAS	PAGINAS
Mayo - 2020	3.916	5.245	8.687
PROMEDIO DIARIO	157	169	280
PROMEDIO LUNES-VIERNES	181	197	345
PROMEDIO SABADO-DOMINGO	105	111	143
PAGINAS / VISITAS	1,66		
DURACION MEDIA VISITAS	0:01:19		
DURACION MEDIA PAGINAS	0:02:00		

2. Secciones (Nacional)

	PAGINAS	%
HOME	876	10.08 %
RESTO	7.811	89.92 %

3. Por día del mes (Nacional)

Día	N. únicos	Visitas	Páginas	Día	N. únicos	Visitas	Páginas	Día	N. únicos	Visitas	Páginas
1	104	109	140	11	91	109	213	21	110	118	204
2	60	64	88	12	175	206	433	22	400	415	567
3	57	57	69	13	225	255	493	23	154	160	198
4	167	185	334	14	273	294	480	24	91	94	120
5	147	162	335	15	150	163	297	25	174	186	328
6	149	174	358	16	85	91	119	26	145	154	278
7	288	309	517	17	152	163	219	27	183	191	286
8	237	252	423	18	105	116	183	28	141	160	273
9	115	121	160	19	147	154	274	29	262	282	537
10	68	72	112	20	129	143	301	30	187	200	244
								31	83	86	104

4. Gráficas (Nacional)

4.1 Por día de la semana (promedio)

N. únicos / Visitas (x 100)

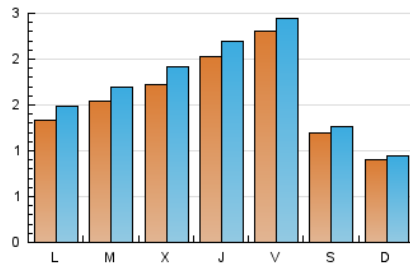

Páginas (x 100)

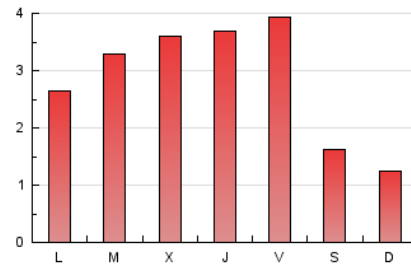

4.2 Por franja horaria (promedio)

Visitas (x 1000)

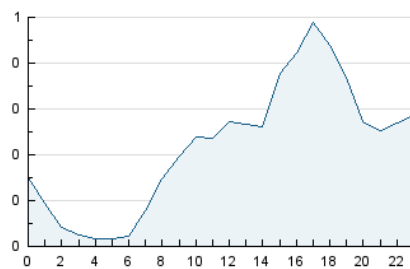

Páginas (x 1000)

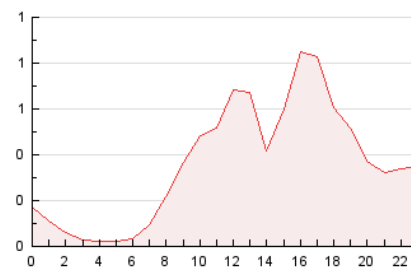

4.3 Por meses

N. únicos / Visitas (x 1000)

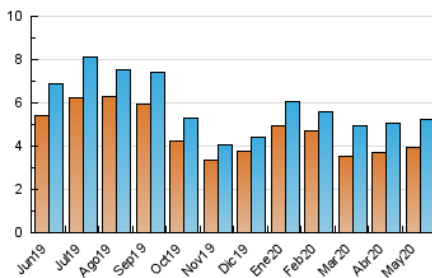

Páginas (x 1000)

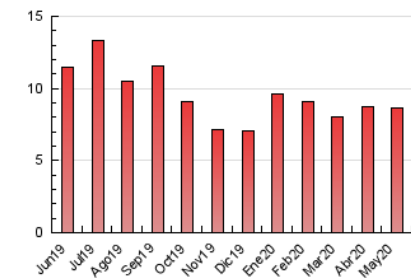

5. Observaciones

Este Medio Electrónico de Comunicación ha sido medido por la herramienta Google Analytics de Google

6. Definiciones básicas (Para más información ver Normas Técnicas para el Control de los Medios Electrónicos de Comunicación)

Página Vista:

Conjunto de ficheros enviado a un usuario como resultado de una petición del mismo recibida por el servidor. Cuando la página está formada por varios marcos (frames), el conjunto de los mismos tendrá, a efectos de cómputo, la consideración de una página unitaria.

Visita:

Una secuencia ininterrumpida de páginas servidas a un usuario válido. Si dicho usuario no realiza peticiones de páginas en un periodo de tiempo (30 min) la siguiente petición constituirá el inicio de una nueva visita.

Navegador Único:

Total de combinaciones únicas de una dirección IP y un identificador adicional. Los medios pueden utilizar cookies o el Identificador de Alta de registro.

Duración Página Vista:

Tiempo acumulado en segundos de todas las páginas vistas (en visitas de dos o más páginas vistas), dividido por el número total de páginas vistas.

Duración Visita:

Tiempo en segundos de todas las visitas de dos o más páginas vistas, dividido por el número total de visitas de dos o más páginas vistas.

Tráfico nacional:

Audiencia/difusión correspondiente a España medida en base a los datos de las direcciones IP registradas por el sistema de medición.

7. Opinión

De OJDinteractiva, la división de INFORMACIÓN Y CONTROL DE PUBLICACIONES S.A.:

Hemos examinado la información facilitada por el editor del medio electrónico para el periodo que comprende la presente certificación.

Nuestro examen se ha realizado de acuerdo con las normas y procedimientos establecidos en las Normas Técnicas para el Control de los Medios Electrónicos de Comunicación.

En nuestra opinión, la presente acta presenta razonablemente la difusión/audiencia registrada por este medio electrónico.

ADVERTENCIA:

El trabajo de OJDinteractiva, la división de INFORMACIÓN Y CONTROL DE PUBLICACIONES S.A (INTROL) se limita a la realización de pruebas para la revisión de los datos de recuento suministrados por el editor con la finalidad de expresar una opinión sobre la razonabilidad de dichos datos de acuerdo con las Normas Técnicas para el control de los MEC.

Por tanto, INTROL no acepta responsabilidad alguna por las inexactitudes o errores que puedan existir en los datos de recuento. Tampoco acepta ninguna responsabilidad por la falsedad en los datos de recuento recibidos del editor, ni por otros datos de medición que no están incluidos en el análisis.

Junio - 2020

OJDinteractiva