



INFORMACION Y CONTROL DE PUBLICACIONES, S.A.

Velázquez, 46, 1º Drcha - Tel. 91 435 00 32 Fax 91 435 96 05 - 28001 - MADRID
 Entença, 218 Entr. 7 - Tel 93 439 24 18 Fax 93 419 25 34 - 08029 - BARCELONA

Título: NOUHORTA.EU
URL Primaria: http://nouhorta.eu
Editor: Nous Tractes, S.L.
Domicilio: Montreal76, 14 A, Oficina 10
Ciudad: 46900 TORRENT
Teléfono: 961081934
Fax:
E-mail:
Clasificación: Noticias e Información
Sub-Clasificación: Noticias globales y actualidad

NOUHORTA

1. Cifras totales y promedios (Nacional e Internacional)

MES - AÑO	NAVEGADORES UNICOS	VISITAS	PAGINAS
Marzo - 2021	4.900	5.938	9.778
PROMEDIO DIARIO	178	192	315
PROMEDIO LUNES-VIERNES	201	217	372
PROMEDIO SABADO-DOMINGO	112	117	152
PAGINAS / VISITAS	1,65		
DURACION MEDIA VISITAS	0:01:08		
DURACION MEDIA PAGINAS	0:01:45		

2. Secciones (Nacional e Internacional)

	PAGINAS	%
HOME	1.059	10.83 %
RESTO	8.719	89.17 %

3. Por día del mes (Nacional e Internacional)

Día	N. únicos	Visitas	Páginas	Día	N. únicos	Visitas	Páginas	Día	N. únicos	Visitas	Páginas
1	226	245	388	11	110	131	321	21	75	81	108
2	181	199	348	12	260	295	510	22	146	158	271
3	246	261	363	13	135	145	178	23	175	195	324
4	159	180	346	14	109	115	166	24	636	682	1.237
5	243	263	429	15	184	194	333	25	217	225	389
6	149	157	191	16	146	158	265	26	230	247	393
7	115	116	167	17	115	120	174	27	157	161	218
8	172	187	331	18	130	142	262	28	84	92	111
9	234	250	444	19	84	86	116	29	188	201	318
10	167	179	305	20	70	72	80	30	175	197	380
								31	196	204	312

4. Gráficas (Nacional e Internacional)

4.1 Por día de la semana (promedio)

N. únicos / Visitas (x 100)

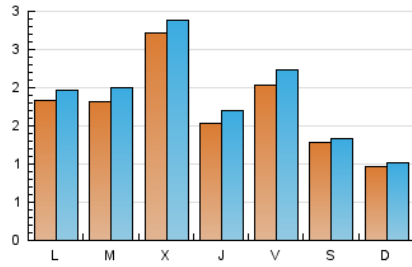

Páginas (x 100)

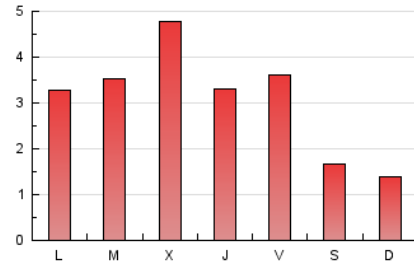

4.2 Por franja horaria (promedio)

Visitas (x 1000)

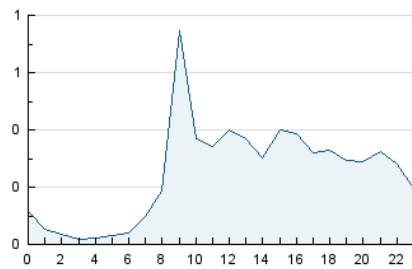

Páginas (x 1000)

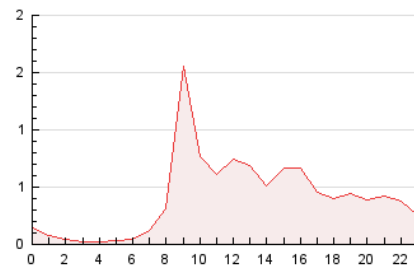

4.3 Por meses

N. únicos / Visitas (x 1000)

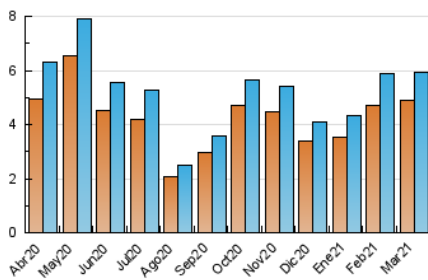

Páginas (x 1000)

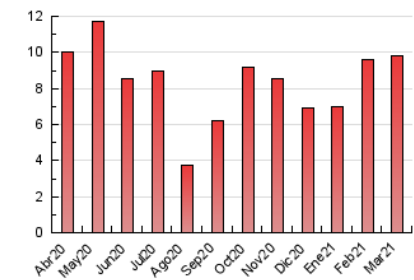



INFORMACION Y CONTROL DE PUBLICACIONES, S.A.

Velázquez, 46, 1º Drcha - Tel. 91 435 00 32 Fax 91 435 96 05 - 28001 - MADRID
 Entença, 218 Entr. 7 - Tel 93 439 24 18 Fax 93 419 25 34 - 08029 - BARCELONA

Anexo - Tráfico Nacional

Título: NOUHORTA.EU
URL Primaria: http://nouhorta.eu
Editor: Nous Tractes, S.L.
Domicilio: Montreal76, 14 A, Oficina 10
Ciudad: 46900 TORRENT
Teléfono: 961081934
Fax:
E-mail:
Clasificación: Noticias e Información
Sub-Clasificación: Noticias globales y actualidad

NOUHORTA

1. Cifras totales y promedios (Nacional)

MES - AÑO	NAVEGADORES UNICOS	VISITAS	PAGINAS
Marzo - 2021	2.933	3.930	7.387
PROMEDIO DIARIO	114	127	238
PROMEDIO LUNES-VIERNES	125	140	278
PROMEDIO SABADO-DOMINGO	84	90	125
PAGINAS / VISITAS	1,88		
DURACION MEDIA VISITAS		0:01:41	
DURACION MEDIA PAGINAS		0:01:55	

2. Secciones (Nacional)

	PAGINAS	%
HOME	970	13.13 %
RESTO	6.417	86.87 %

3. Por día del mes (Nacional)

Día	N. únicos	Visitas	Páginas	Día	N. únicos	Visitas	Páginas	Día	N. únicos	Visitas	Páginas
1	147	166	309	11	71	92	282	21	53	59	86
2	117	135	283	12	197	231	443	22	84	96	203
3	193	208	309	13	98	108	141	23	116	136	264
4	105	126	281	14	88	94	145	24	238	251	456
5	179	198	363	15	101	111	250	25	131	139	302
6	116	124	158	16	87	97	201	26	164	181	327
7	91	92	143	17	76	81	135	27	120	124	180
8	99	114	255	18	71	83	203	28	67	75	94
9	166	182	376	19	45	47	77	29	118	131	248
10	111	123	249	20	42	44	52	30	114	136	319
								31	138	146	253

4. Gráficas (Nacional)

4.1 Por día de la semana (promedio)

N. únicos / Visitas (x 100)

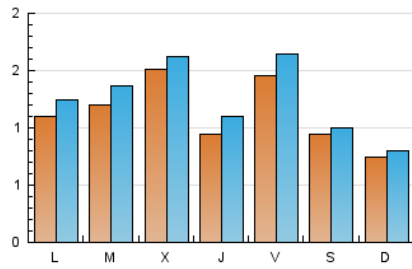

Páginas (x 100)

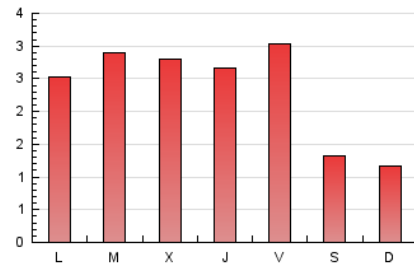

4.2 Por franja horaria (promedio)

Visitas (x 1000)

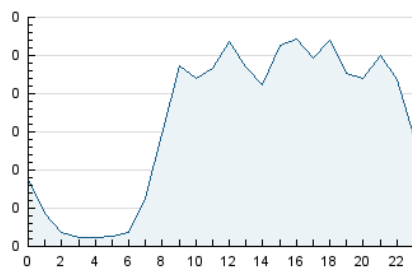

Páginas (x 1000)

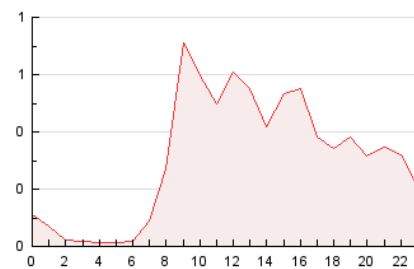

4.3 Por meses

N. únicos / Visitas (x 1000)

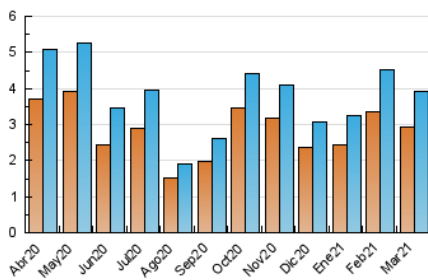

Páginas (x 1000)

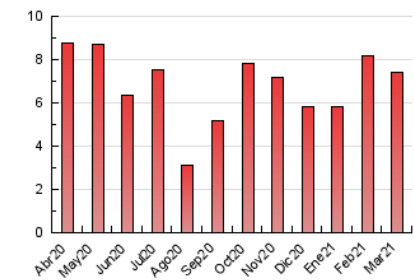

5. Observaciones

Este Medio Electrónico de Comunicación ha sido medido por la herramienta Google Analytics de Google

6. Definiciones básicas (Para más información ver Normas Técnicas para el Control de los Medios Electrónicos de Comunicación)

Página Vista:

Conjunto de ficheros enviado a un usuario como resultado de una petición del mismo recibida por el servidor. Cuando la página está formada por varios marcos (frames), el conjunto de los mismos tendrá, a efectos de cómputo, la consideración de una página unitaria.

Visita:

Una secuencia ininterrumpida de páginas servidas a un usuario válido. Si dicho usuario no realiza peticiones de páginas en un periodo de tiempo (30 min) la siguiente petición constituirá el inicio de una nueva visita.

Navegador Único:

Total de combinaciones únicas de una dirección IP y un identificador adicional. Los medios pueden utilizar cookies o el Identificador de Alta de registro.

Duración Página Vista:

Tiempo acumulado en segundos de todas las páginas vistas (en visitas de dos o más páginas vistas), dividido por el número total de páginas vistas.

Duración Visita:

Tiempo en segundos de todas las visitas de dos o más páginas vistas, dividido por el número total de visitas de dos o más páginas vistas.

Tráfico nacional:

Audiencia/difusión correspondiente a España medida en base a los datos de las direcciones IP registradas por el sistema de medición.

7. Opinión

De OJDinteractiva, la división de INFORMACIÓN Y CONTROL DE PUBLICACIONES S.A.:

Hemos examinado la información facilitada por el editor del medio electrónico para el periodo que comprende la presente certificación.

Nuestro examen se ha realizado de acuerdo con las normas y procedimientos establecidos en las Normas Técnicas para el Control de los Medios Electrónicos de Comunicación.

En nuestra opinión, la presente acta presenta razonablemente la difusión/audiencia registrada por este medio electrónico.

ADVERTENCIA:

El trabajo de OJDinteractiva, la división de INFORMACIÓN Y CONTROL DE PUBLICACIONES S.A (INTROL) se limita a la realización de pruebas para la revisión de los datos de recuento suministrados por el editor con la finalidad de expresar una opinión sobre la razonabilidad de dichos datos de acuerdo con las Normas Técnicas para el control de los MEC.

Por tanto, INTROL no acepta responsabilidad alguna por las inexactitudes o errores que puedan existir en los datos de recuento. Tampoco acepta ninguna responsabilidad por la falsedad en los datos de recuento recibidos del editor, ni por otros datos de medición que no están incluidos en el análisis.

Abril - 2021

OJDinteractiva