



INFORMACION Y CONTROL DE PUBLICACIONES, S.A.

Velázquez, 46, 1º Drcha - Tel. 91 435 00 32 Fax 91 435 96 05 - 28001 - MADRID
 Entença, 218 Entr. 7 - Tel 93 439 24 18 Fax 93 419 25 34 - 08029 - BARCELONA

Título: ORATGENET.COM
URL Primaria: http://oratgenet.com
Editor: Jordi Payà - Oratgenet
Domicilio: C/ Colón, 17 bjos
Ciudad: 46117 Bétera
Teléfono: 96 105 88 17
Fax:
E-mail:
Clasificación: Noticias e Información
Sub-Clasificación: Tiempo



1. Cifras totales y promedios (Nacional e Internacional)

MES - AÑO	NAVEGADORES UNICOS	VISITAS	PAGINAS
Septiembre - 2018	18.495	54.033	110.456
PROMEDIO DIARIO	1.530	1.801	3.682
PROMEDIO LUNES-VIERNES	1.878	2.195	4.307
PROMEDIO SABADO-DOMINGO	836	1.013	2.432
PAGINAS / VISITAS	2,04		
DURACION MEDIA VISITAS	0:00:59		
DURACION MEDIA PAGINAS	0:00:57		

2. Secciones (Nacional e Internacional)

	PAGINAS	%
HOME	35.189	31.86 %
RESTO	75.267	68.14 %

3. Por día del mes (Nacional e Internacional)

Día	N. únicos	Visitas	Páginas	Día	N. únicos	Visitas	Páginas	Día	N. únicos	Visitas	Páginas
1	369	424	858	11	1.987	2.356	4.816	21	793	863	1.520
2	447	514	1.149	12	2.100	2.465	4.609	22	396	441	906
3	2.372	2.729	5.227	13	1.516	1.782	3.531	23	494	576	1.287
4	1.984	2.287	4.498	14	2.365	2.735	5.504	24	2.178	2.493	4.703
5	2.211	2.637	5.417	15	1.344	1.662	4.541	25	1.888	2.234	4.390
6	2.235	2.769	6.360	16	1.085	1.274	2.562	26	1.884	2.179	4.219
7	3.297	3.986	8.647	17	1.867	2.198	4.065	27	955	1.087	2.123
8	2.029	2.517	6.084	18	1.896	2.203	4.188	28	784	878	1.519
9	1.556	1.987	5.422	19	1.115	1.280	2.329	29	316	364	747
10	3.228	3.768	6.848	20	895	975	1.624	30	324	370	763

4. Gráficas (Nacional e Internacional)

4.1 Por día de la semana (promedio)

N. únicos / Visitas (x 100)

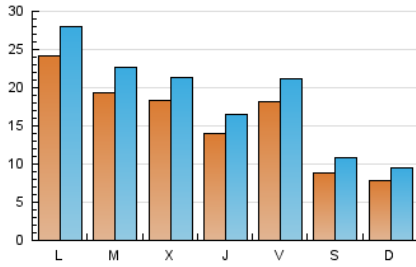

Páginas (x 100)

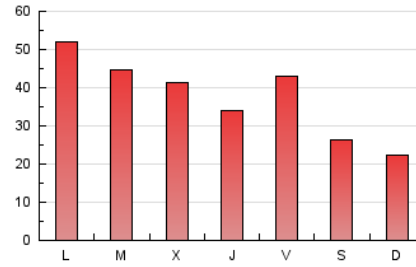

4.2 Por franja horaria (promedio)

Visitas (x 1000)

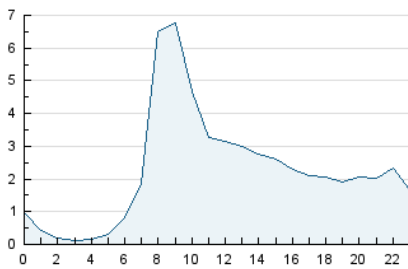

Páginas (x 1000)

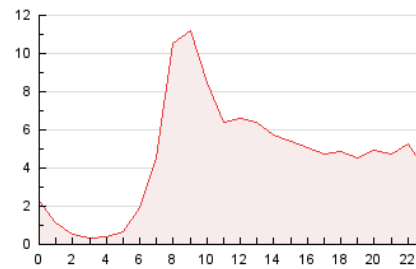

4.3 Por meses

N. únicos / Visitas (x 1000)

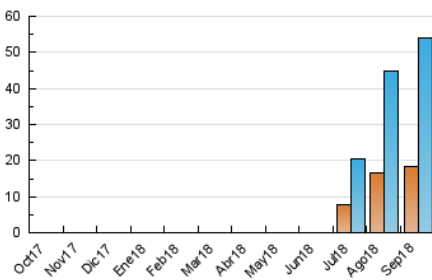

Páginas (x 1000)

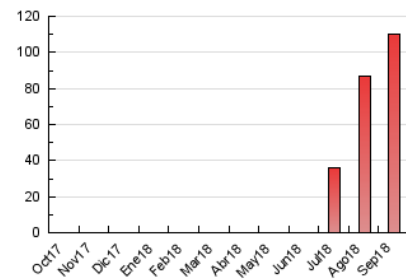



INFORMACION Y CONTROL DE PUBLICACIONES, S.A.

Velázquez, 46, 1º Drcha - Tel. 91 435 00 32 Fax 91 435 96 05 - 28001 - MADRID
 Entença, 218 Entr. 7 - Tel 93 439 24 18 Fax 93 419 25 34 - 08029 - BARCELONA

Anexo - Tráfico Nacional

Título: ORATGENET.COM
URL Primaria: http://oratgenet.com
Editor: Jordi Payà - Oratgenet
Domicilio: C/ Colón, 17 bajos
Ciudad: 46117 Bétera
Teléfono: 96 105 88 17
Fax:
E-mail:
Clasificación: Noticias e Información
Sub-Clasificación: Tiempo



1. Cifras totales y promedios (Nacional)

MES - AÑO	NAVEGADORES UNICOS	VISITAS	PAGINAS
Septiembre - 2018	18.201	53.405	109.221
PROMEDIO DIARIO	1.511	1.780	3.641
PROMEDIO LUNES-VIERNES	1.854	2.170	4.255
PROMEDIO SABADO-DOMINGO	826	1.001	2.412
PAGINAS / VISITAS	2,05		
DURACION MEDIA VISITAS	0:01:00		
DURACION MEDIA PAGINAS	0:00:57		

2. Secciones (Nacional)

	PAGINAS	%
HOME	34.773	31.84 %
RESTO	74.448	68.16 %

3. Por día del mes (Nacional)

Día	N. únicos	Visitas	Páginas	Día	N. únicos	Visitas	Páginas	Día	N. únicos	Visitas	Páginas
1	363	418	845	11	1.964	2.333	4.763	21	777	846	1.494
2	441	508	1.139	12	2.071	2.433	4.553	22	387	430	894
3	2.348	2.704	5.187	13	1.498	1.762	3.497	23	490	571	1.279
4	1.962	2.264	4.449	14	2.340	2.710	5.434	24	2.155	2.467	4.654
5	2.191	2.616	5.373	15	1.331	1.649	4.514	25	1.859	2.201	4.326
6	2.218	2.752	6.321	16	1.071	1.258	2.538	26	1.861	2.153	4.171
7	3.247	3.931	8.501	17	1.841	2.171	3.994	27	939	1.068	2.090
8	2.008	2.490	6.031	18	1.870	2.176	4.142	28	774	864	1.494
9	1.538	1.967	5.385	19	1.097	1.262	2.298	29	311	359	740
10	3.190	3.726	6.769	20	877	955	1.595	30	315	361	751

4. Gráficas (Nacional)

4.1 Por día de la semana (promedio)

N. únicos / Visitas (x 100)

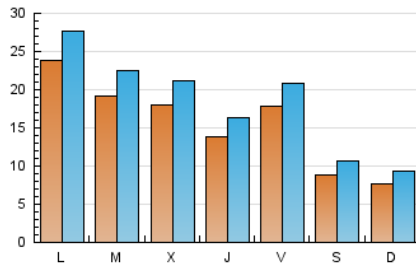

Páginas (x 100)

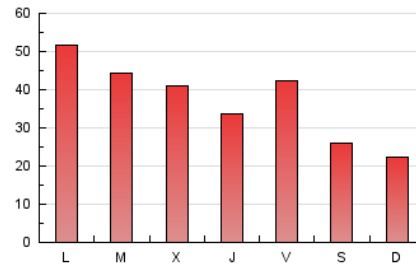

4.2 Por franja horaria (promedio)

Visitas (x 1000)

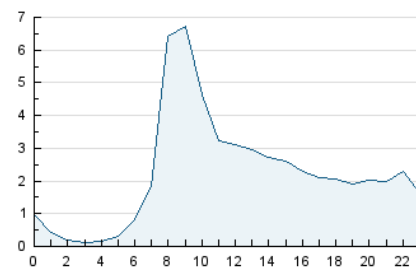

Páginas (x 1000)

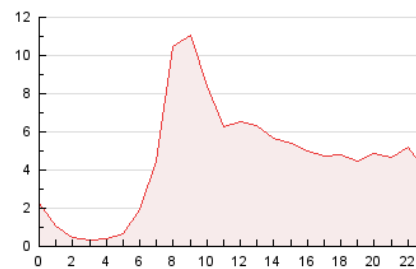

4.3 Por meses

N. únicos / Visitas (x 1000)

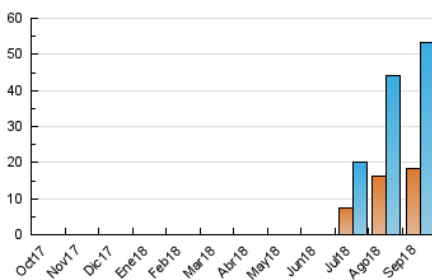

Páginas (x 1000)

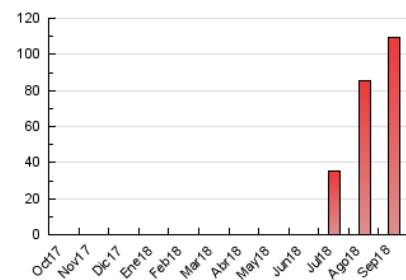

5. Observaciones

Este Medio Electrónico de Comunicación ha sido medido por la herramienta Google Analytics de Google

6. Definiciones básicas (Para más información ver Normas Técnicas para el Control de los Medios Electrónicos de Comunicación)

Página Vista:

Conjunto de ficheros enviado a un usuario como resultado de una petición del mismo recibida por el servidor. Cuando la página está formada por varios marcos (frames), el conjunto de los mismos tendrá, a efectos de cómputo, la consideración de una página unitaria.

Visita:

Una secuencia ininterrumpida de páginas servidas a un usuario válido. Si dicho usuario no realiza peticiones de páginas en un periodo de tiempo (30 min) la siguiente petición constituirá el inicio de una nueva visita.

Navegador Único:

Total de combinaciones únicas de una dirección IP y un identificador adicional. Los medios pueden utilizar cookies o el Identificador de Alta de registro.

Duración Página Vista:

Tiempo acumulado en segundos de todas las páginas vistas (en visitas de dos o más páginas vistas), dividido por el número total de páginas vistas.

Duración Visita:

Tiempo en segundos de todas las visitas de dos o más páginas vistas, dividido por el número total de visitas de dos o más páginas vistas.

Tráfico nacional:

Audiencia/difusión correspondiente a España medida en base a los datos de las direcciones IP registradas por el sistema de medición.

7. Opinión

De OJDinteractiva, la división de INFORMACIÓN Y CONTROL DE PUBLICACIONES S.A.:

Hemos examinado la información facilitada por el editor del medio electrónico para el periodo que comprende la presente certificación.

Nuestro examen se ha realizado de acuerdo con las normas y procedimientos establecidos en las Normas Técnicas para el Control de los Medios Electrónicos de Comunicación.

En nuestra opinión, la presente acta presenta razonablemente la difusión/audiencia registrada por este medio electrónico.

ADVERTENCIA:

El trabajo de OJDinteractiva, la división de INFORMACIÓN Y CONTROL DE PUBLICACIONES S.A (INTROL) se limita a la realización de pruebas para la revisión de los datos de recuento suministrados por el editor con la finalidad de expresar una opinión sobre la razonabilidad de dichos datos de acuerdo con las Normas Técnicas para el control de los MEC.

Por tanto, INTROL no acepta responsabilidad alguna por las inexactitudes o errores que puedan existir en los datos de recuento. Tampoco acepta ninguna responsabilidad por la falsedad en los datos de recuento recibidos del editor, ni por otros datos de medición que no están incluidos en el análisis.

Octubre - 2018

OJDinteractiva