



INFORMACION Y CONTROL DE PUBLICACIONES, S.A.

Velázquez, 46, 1º Drcha - Tel. 91 435 00 32 Fax 91 435 96 05 - 28001 - MADRID
 Entença, 218 Entr. 7 - Tel 93 439 24 18 Fax 93 419 25 34 - 08029 - BARCELONA

Título: ORATGENET.COM
URL Primaria: http://oratgenet.com
Editor: Jordi Payà - Oratgenet
Domicilio: C/ Colón, 17 bjos
Ciudad: 46117 Bétera
Teléfono: 96 105 88 17
Fax:
E-mail:
Clasificación: Noticias e Información
Sub-Clasificación: Tiempo



1. Cifras totales y promedios (Nacional e Internacional)

MES - AÑO	NAVEGADORES UNICOS	VISITAS	PAGINAS
Agosto - 2020	12.831	31.622	53.430
PROMEDIO DIARIO	902	1.020	1.724
PROMEDIO LUNES-VIERNES	1.075	1.207	1.963
PROMEDIO SABADO-DOMINGO	539	627	1.220
PAGINAS / VISITAS	1,69		
DURACION MEDIA VISITAS	0:00:42		
DURACION MEDIA PAGINAS	0:01:01		

2. Secciones (Nacional e Internacional)

	PAGINAS	%
HOME	15.719	29.42 %
RESTO	37.711	70.58 %

3. Por día del mes (Nacional e Internacional)

Día	N. únicos	Visitas	Páginas	Día	N. únicos	Visitas	Páginas	Día	N. únicos	Visitas	Páginas
1	479	542	1.060	11	1.204	1.411	2.534	21	1.582	1.732	2.448
2	521	627	1.316	12	1.720	1.936	3.051	22	951	1.070	1.911
3	1.010	1.154	2.057	13	664	730	1.116	23	708	822	1.650
4	699	773	1.382	14	672	755	1.206	24	1.045	1.156	1.812
5	644	694	1.053	15	268	306	531	25	954	1.040	1.649
6	757	828	1.214	16	293	332	639	26	810	949	2.015
7	665	738	1.210	17	684	748	1.126	27	2.225	2.506	4.054
8	322	370	690	18	649	726	1.136	28	3.047	3.535	5.855
9	276	328	619	19	798	872	1.261	29	1.085	1.309	2.800
10	882	997	1.699	20	804	880	1.359	30	486	559	983
								31	1.069	1.197	1.994

4. Gráficas (Nacional e Internacional)

4.1 Por día de la semana (promedio)

N. únicos / Visitas (x 100)

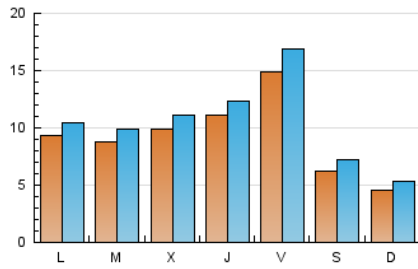

Páginas (x 100)

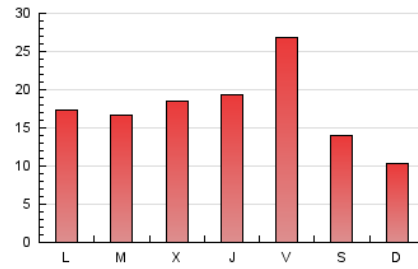

4.2 Por franja horaria (promedio)

Visitas (x 1000)

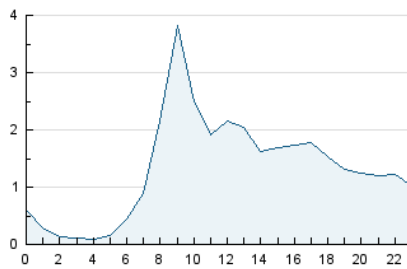

Páginas (x 1000)

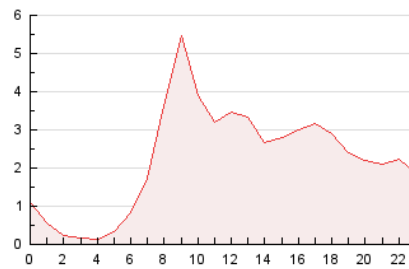

4.3 Por meses

N. únicos / Visitas (x 1000)

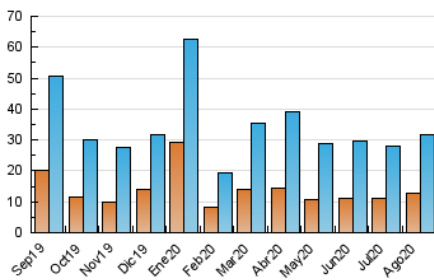

Páginas (x 1000)

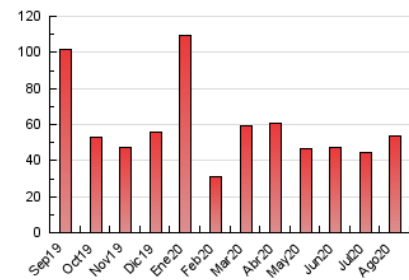



INFORMACION Y CONTROL DE PUBLICACIONES, S.A.

Velázquez, 46, 1º Drcha - Tel. 91 435 00 32 Fax 91 435 96 05 - 28001 - MADRID
 Entença, 218 Entr. 7 - Tel 93 439 24 18 Fax 93 419 25 34 - 08029 - BARCELONA

Anexo - Tráfico Nacional

Título: ORATGENET.COM
URL Primaria: http://oratgenet.com
Editor: Jordi Payà - Oratgenet
Domicilio: C/ Colón, 17 bjos
Ciudad: 46117 Bétera
Teléfono: 96 105 88 17
Fax:
E-mail:
Clasificación: Noticias e Información
Sub-Clasificación: Tiempo

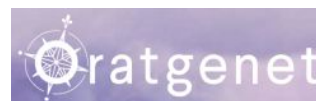

1. Cifras totales y promedios (Nacional)

MES - AÑO	NAVEGADORES UNICOS	VISITAS	PAGINAS
Agosto - 2020	12.341	30.975	52.610
PROMEDIO DIARIO	882	999	1.697
PROMEDIO LUNES-VIERNES	1.052	1.183	1.933
PROMEDIO SABADO-DOMINGO	526	613	1.202
PAGINAS / VISITAS	1,70		
DURACION MEDIA VISITAS	0:00:42		
DURACION MEDIA PAGINAS	0:01:01		

2. Secciones (Nacional)

	PAGINAS	%
HOME	15.514	29.49 %
RESTO	37.096	70.51 %

3. Por día del mes (Nacional)

Día	N. únicos	Visitas	Páginas	Día	N. únicos	Visitas	Páginas	Día	N. únicos	Visitas	Páginas
1	455	517	1.031	11	1.178	1.384	2.502	21	1.552	1.698	2.403
2	516	622	1.309	12	1.702	1.918	3.029	22	929	1.045	1.878
3	995	1.138	2.029	13	637	703	1.086	23	694	807	1.621
4	683	757	1.364	14	651	734	1.173	24	1.019	1.129	1.777
5	623	673	1.031	15	254	291	511	25	926	1.010	1.616
6	739	810	1.195	16	280	319	621	26	783	921	1.980
7	639	712	1.180	17	662	726	1.093	27	2.198	2.479	4.025
8	306	353	669	18	628	705	1.107	28	3.007	3.487	5.792
9	270	322	613	19	770	843	1.229	29	1.074	1.298	2.788
10	867	982	1.680	20	783	857	1.329	30	482	554	974
								31	1.053	1.181	1.975

4. Gráficas (Nacional)

4.1 Por día de la semana (promedio)

N. únicos / Visitas (x 100)

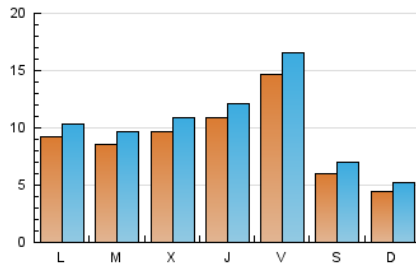

Páginas (x 100)

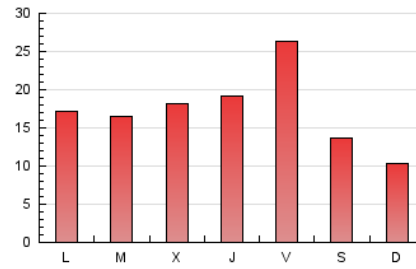

4.2 Por franja horaria (promedio)

Visitas (x 1000)

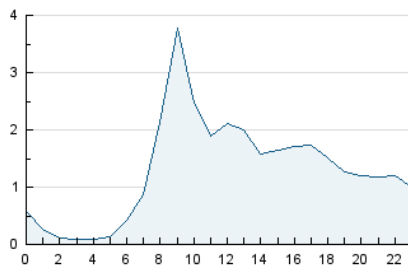

Páginas (x 1000)

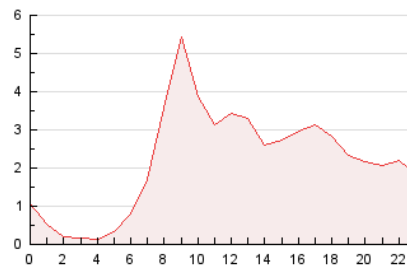

4.3 Por meses

N. únicos / Visitas (x 1000)

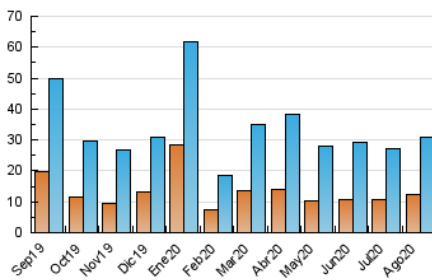

Páginas (x 1000)

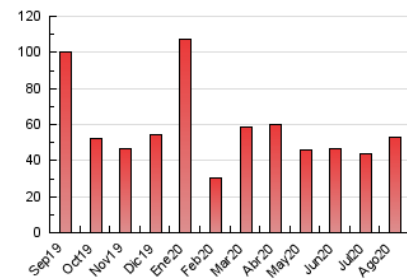

5. Observaciones

Este Medio Electrónico de Comunicación ha sido medido por la herramienta Google Analytics de Google

6. Definiciones básicas (Para más información ver Normas Técnicas para el Control de los Medios Electrónicos de Comunicación)

Página Vista:

Conjunto de ficheros enviado a un usuario como resultado de una petición del mismo recibida por el servidor. Cuando la página está formada por varios marcos (frames), el conjunto de los mismos tendrá, a efectos de cómputo, la consideración de una página unitaria.

Visita:

Una secuencia ininterrumpida de páginas servidas a un usuario válido. Si dicho usuario no realiza peticiones de páginas en un periodo de tiempo (30 min) la siguiente petición constituirá el inicio de una nueva visita.

Navegador Único:

Total de combinaciones únicas de una dirección IP y un identificador adicional. Los medios pueden utilizar cookies o el Identificador de Alta de registro.

Duración Página Vista:

Tiempo acumulado en segundos de todas las páginas vistas (en visitas de dos o más páginas vistas), dividido por el número total de páginas vistas.

Duración Visita:

Tiempo en segundos de todas las visitas de dos o más páginas vistas, dividido por el número total de visitas de dos o más páginas vistas.

Tráfico nacional:

Audiencia/difusión correspondiente a España medida en base a los datos de las direcciones IP registradas por el sistema de medición.

7. Opinión

De OJDinteractiva, la división de INFORMACIÓN Y CONTROL DE PUBLICACIONES S.A.:

Hemos examinado la información facilitada por el editor del medio electrónico para el periodo que comprende la presente certificación.

Nuestro examen se ha realizado de acuerdo con las normas y procedimientos establecidos en las Normas Técnicas para el Control de los Medios Electrónicos de Comunicación.

En nuestra opinión, la presente acta presenta razonablemente la difusión/audiencia registrada por este medio electrónico.

ADVERTENCIA:

El trabajo de OJDinteractiva, la división de INFORMACIÓN Y CONTROL DE PUBLICACIONES S.A (INTROL) se limita a la realización de pruebas para la revisión de los datos de recuento suministrados por el editor con la finalidad de expresar una opinión sobre la razonabilidad de dichos datos de acuerdo con las Normas Técnicas para el control de los MEC.

Por tanto, INTROL no acepta responsabilidad alguna por las inexactitudes o errores que puedan existir en los datos de recuento. Tampoco acepta ninguna responsabilidad por la falsedad en los datos de recuento recibidos del editor, ni por otros datos de medición que no están incluidos en el análisis.

Septiembre - 2020

OJDinteractiva