



INFORMACION Y CONTROL DE PUBLICACIONES, S.A.

Velázquez, 46, 1º Drcha - Tel. 91 435 00 32 Fax 91 435 96 05 - 28001 - MADRID
 Entença, 218 Entr. 7 - Tel 93 439 24 18 Fax 93 419 25 34 - 08029 - BARCELONA

Título: COMARCALCV.COM
URL Primaria: https://comarcalcv.com/
Editor: Comarcal Valencia Digital, S.L.
Domicilio: Ontinyent, 7
Ciudad: 46900 TORRENT
Teléfono:
Fax:
E-mail:
Clasificación: Noticias e Información
Sub-Clasificación: Noticias globales y actualidad

1. Cifras totales y promedios (Nacional e Internacional)

MES - AÑO	NAVEGADORES UNICOS	VISITAS	PAGINAS
Diciembre - 2018	185.343	203.217	299.928
PROMEDIO DIARIO	6.433	6.555	9.675
PROMEDIO LUNES-VIERNES	6.912	7.034	10.663
PROMEDIO SABADO-DOMINGO	5.427	5.551	7.600
PAGINAS / VISITAS	1,48		
DURACION MEDIA VISITAS	0:00:23		
DURACION MEDIA PAGINAS	0:00:48		

2. Secciones (Nacional e Internacional)

	PAGINAS	%
HOME	2.055	0.69 %
RESTO	297.873	99.31 %

3. Por día del mes (Nacional e Internacional)

Día	N. únicos	Visitas	Páginas	Día	N. únicos	Visitas	Páginas	Día	N. únicos	Visitas	Páginas
1	3.170	3.214	4.801	11	9.850	10.043	16.059	21	6.799	6.882	9.889
2	3.715	3.794	5.751	12	11.138	11.360	16.409	22	15.104	15.636	20.987
3	6.885	7.048	11.398	13	6.224	6.349	10.087	23	3.276	3.326	4.443
4	10.143	10.412	16.486	14	5.220	5.325	9.157	24	4.556	4.610	6.325
5	7.203	7.342	13.091	15	2.396	2.440	3.756	25	2.171	2.197	2.935
6	3.216	3.268	5.749	16	10.866	11.119	13.933	26	8.833	8.961	11.400
7	4.577	4.665	8.560	17	9.287	9.501	12.483	27	9.759	9.890	13.093
8	3.111	3.160	5.204	18	8.066	8.178	14.239	28	7.777	7.862	10.414
9	1.734	1.769	3.178	19	6.468	6.570	9.771	29	7.659	7.775	9.525
10	4.295	4.389	7.845	20	7.547	7.648	10.782	30	3.242	3.272	4.421
								31	5.141	5.212	7.757

4. Gráficas (Nacional e Internacional)

4.1 Por día de la semana (promedio)

N. únicos / Visitas (x 100)

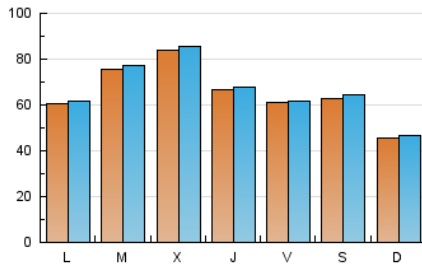

Páginas (x 100)

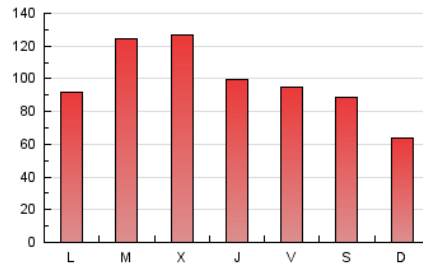

4.2 Por franja horaria (promedio)

Visitas (x 1000)



Páginas (x 1000)

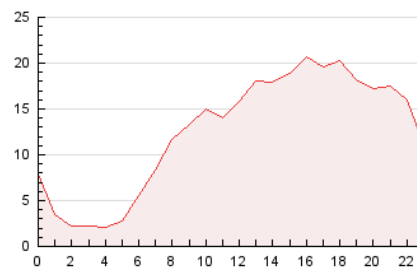

4.3 Por meses

N. únicos / Visitas (x 1000)

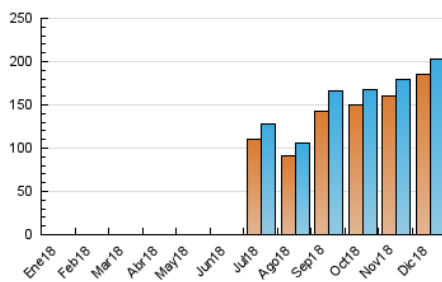

Páginas (x 1000)

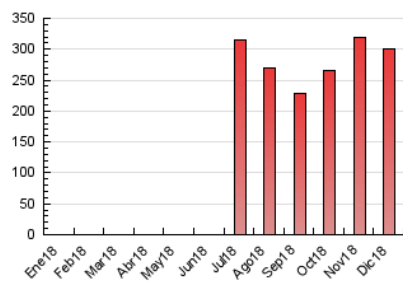



INFORMACION Y CONTROL DE PUBLICACIONES, S.A.

Velázquez, 46, 1º Drcha - Tel. 91 435 00 32 Fax 91 435 96 05 - 28001 - MADRID
Entença, 218 Entr. 7 - Tel 93 439 24 18 Fax 93 419 25 34 - 08029 - BARCELONA

Anexo - Tráfico Nacional

Título: COMARCALCV.COM
URL Primaria: https://comarcalcv.com/
Editor: Comarcal Valencia Digital, S.L.
Domicilio: Ontinyent, 7
Ciudad: 46900 TORRENT
Teléfono:
Fax:
E-mail:
Clasificación: Noticias e Información
Sub-Clasificación: Noticias globales y actualidad

1. Cifras totales y promedios (Nacional)

MES - AÑO	NAVEGADORES UNICOS	VISITAS	PAGINAS
Diciembre - 2018	182.696	200.368	296.791
PROMEDIO DIARIO	6.343	6.463	9.574
PROMEDIO LUNES-VIERNES	6.810	6.930	10.550
PROMEDIO SABADO-DOMINGO	5.363	5.484	7.524
PAGINAS / VISITAS	1,48		
DURACION MEDIA VISITAS	0:00:23		
DURACION MEDIA PAGINAS	0:00:48		

2. Secciones (Nacional)

	PAGINAS	%
HOME	1.929	0.65 %
RESTO	294.862	99.35 %

3. Por día del mes (Nacional)

Día	N. únicos	Visitas	Páginas	Día	N. únicos	Visitas	Páginas	Día	N. únicos	Visitas	Páginas
1	3.110	3.152	4.730	11	9.718	9.910	15.920	21	6.729	6.812	9.814
2	3.661	3.739	5.693	12	10.994	11.210	16.245	22	15.000	15.528	20.857
3	6.692	6.854	11.194	13	6.131	6.255	9.985	23	3.234	3.282	4.382
4	9.982	10.249	16.303	14	5.144	5.249	9.072	24	4.499	4.550	6.255
5	7.026	7.165	12.899	15	2.378	2.422	3.737	25	2.141	2.167	2.903
6	3.160	3.212	5.687	16	10.755	11.005	13.807	26	8.720	8.845	11.266
7	4.472	4.560	8.446	17	9.131	9.339	12.308	27	9.668	9.797	12.985
8	3.052	3.100	5.130	18	7.967	8.077	14.127	28	7.701	7.786	10.332
9	1.696	1.730	3.135	19	6.403	6.505	9.702	29	7.550	7.662	9.409
10	4.208	4.301	7.748	20	7.455	7.556	10.687	30	3.192	3.220	4.364
								31	5.060	5.129	7.669

4. Gráficas (Nacional)

4.1 Por día de la semana (promedio)

N. únicos / Visitas (x 100)

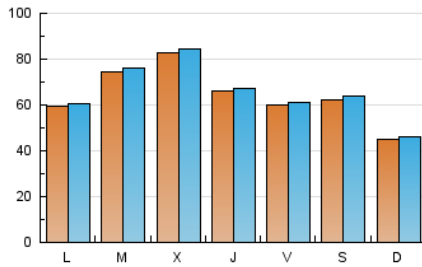

Páginas (x 100)

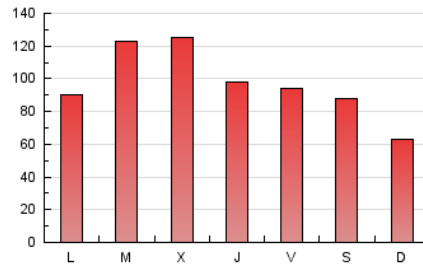

4.2 Por franja horaria (promedio)

Visitas (x 1000)



Páginas (x 1000)

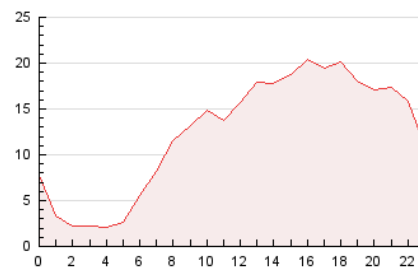

4.3 Por meses

N. únicos / Visitas (x 1000)

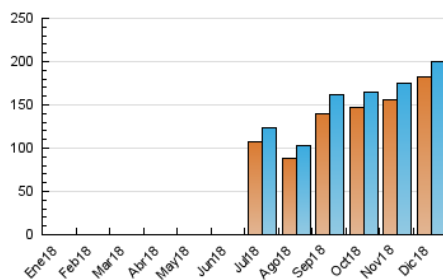

Páginas (x 1000)

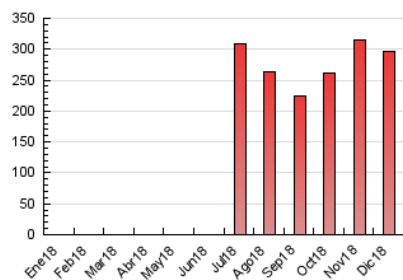

5. Observaciones

Este Medio Electrónico de Comunicación ha sido medido por la herramienta Google Analytics de Google

6. Definiciones básicas (Para más información ver Normas Técnicas para el Control de los Medios Electrónicos de Comunicación)

Página Vista:

Conjunto de ficheros enviado a un usuario como resultado de una petición del mismo recibida por el servidor. Cuando la página está formada por varios marcos (frames), el conjunto de los mismos tendrá, a efectos de cómputo, la consideración de una página unitaria.

Visita:

Una secuencia ininterrumpida de páginas servidas a un usuario válido. Si dicho usuario no realiza peticiones de páginas en un periodo de tiempo (30 min) la siguiente petición constituirá el inicio de una nueva visita.

Navegador Único:

Total de combinaciones únicas de una dirección IP y un identificador adicional. Los medios pueden utilizar cookies o el Identificador de Alta de registro.

Duración Página Vista:

Tiempo acumulado en segundos de todas las páginas vistas (en visitas de dos o más páginas vistas), dividido por el número total de páginas vistas.

Duración Visita:

Tiempo en segundos de todas las visitas de dos o más páginas vistas, dividido por el número total de visitas de dos o más páginas vistas.

Tráfico nacional:

Audiencia/difusión correspondiente a España medida en base a los datos de las direcciones IP registradas por el sistema de medición.

7. Opinión

De OJDinteractiva, la división de INFORMACIÓN Y CONTROL DE PUBLICACIONES S.A.:

Hemos examinado la información facilitada por el editor del medio electrónico para el periodo que comprende la presente certificación.

Nuestro examen se ha realizado de acuerdo con las normas y procedimientos establecidos en las Normas Técnicas para el Control de los Medios Electrónicos de Comunicación.

En nuestra opinión, la presente acta presenta razonablemente la difusión/audiencia registrada por este medio electrónico.

ADVERTENCIA:

El trabajo de OJDinteractiva, la división de INFORMACIÓN Y CONTROL DE PUBLICACIONES S.A (INTROL) se limita a la realización de pruebas para la revisión de los datos de recuento suministrados por el editor con la finalidad de expresar una opinión sobre la razonabilidad de dichos datos de acuerdo con las Normas Técnicas para el control de los MEC.

Por tanto, INTROL no acepta responsabilidad alguna por las inexactitudes o errores que puedan existir en los datos de recuento. Tampoco acepta ninguna responsabilidad por la falsedad en los datos de recuento recibidos del editor, ni por otros datos de medición que no están incluidos en el análisis.

- 2018

OJDinteractiva