



INFORMACION Y CONTROL DE PUBLICACIONES, S.A.

Velázquez, 46, 1ª Drcha - Tel. 91 435 00 32 Fax 91 435 96 05 - 28001 - MADRID
Av. Diagonal 497, 5a planta - Tel 93 439 24 18 Fax 93 419 25 34 - 08029 - BARCELONA

Título: COMARCALCV.COM
URL Primaria: https://comarcalcv.com/
Editor: Misu Misu Studio, S.L.
Domicilio: Francisco Moreno Usedo, 27-28
Ciudad: 46018 VALENCIA
Teléfono:
Fax:
E-mail:
Clasificación: Noticias e Información
Sub-Clasificación: Noticias globales y actualidad

1. Cifras totales y promedios (Nacional e Internacional)

MES - AÑO	NAVEGADORES UNICOS	VISITAS	PAGINAS
Noviembre - 2025	53.219	89.487	201.276
PROMEDIO DIARIO	1.940	2.978	6.709
PROMEDIO LUNES-VIERNES	2.485	3.881	8.758
PROMEDIO SABADO-DOMINGO	851	1.172	2.613
PAGINAS / VISITAS	2,25		
DURACION MEDIA VISITAS	0:02:32		
TIEMPO INTERACCIÓN MEDIO	0:09:29		

2. Secciones (Nacional e Internacional)

	PAGINAS	%
HOME	24.341	12.09 %
RESTO	176.935	87.91 %

3. Por día del mes (Nacional e Internacional)

Día	N. únicos	Visitas	Páginas	Día	N. únicos	Visitas	Páginas	Día	N. únicos	Visitas	Páginas
1	587	763	1.723	11	2.409	3.680	8.512	21	2.189	3.549	7.839
2	571	716	1.602	12	2.562	3.940	8.817	22	608	792	1.717
3	2.686	4.113	9.477	13	3.448	5.554	12.457	23	577	709	1.485
4	1.568	2.497	5.651	14	2.617	4.111	9.388	24	2.713	4.264	9.599
5	2.682	4.120	9.499	15	1.604	2.458	5.666	25	2.149	3.382	7.692
6	3.354	5.448	12.127	16	1.004	1.455	3.285	26	1.984	3.097	6.949
7	2.371	3.721	8.353	17	1.941	2.959	6.510	27	2.002	3.080	7.013
8	844	1.117	2.494	18	3.202	5.072	11.477	28	1.711	2.473	5.278
9	727	986	2.200	19	2.613	4.125	9.268	29	1.257	1.778	3.852
10	2.699	4.199	9.480	20	2.802	4.233	9.764	30	726	947	2.102

4. Gráficas (Nacional e Internacional)

4.1 Por día de la semana (promedio)

N. únicos / Visitas (x 100)

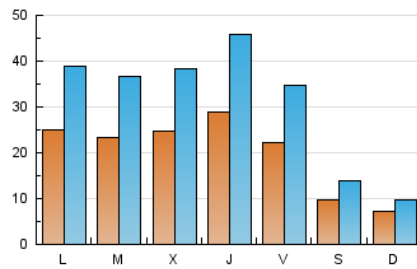

Páginas (x 100)

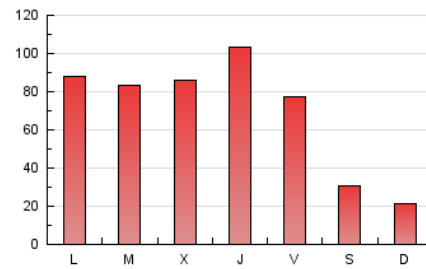

4.2 Por franja horaria (promedio)

Visitas_ (x 1000)

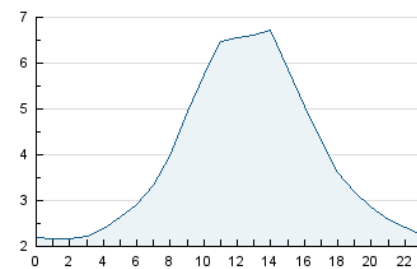

Páginas (x 1000)

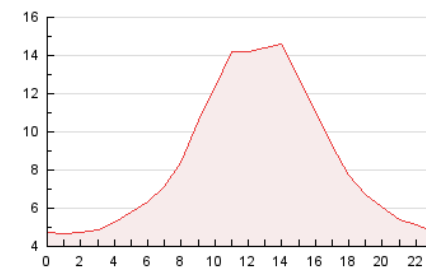

4.3 Por meses

N. únicos / Visitas (x 1000)

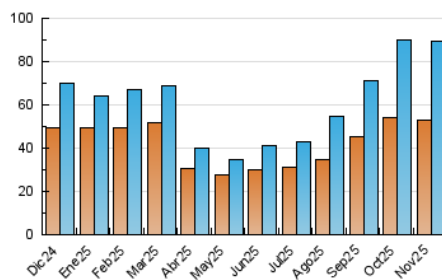

Páginas (x 1000)

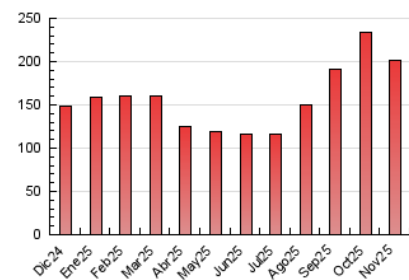



INFORMACION Y CONTROL DE PUBLICACIONES, S.A.

Velázquez, 46, 1ª Drcha - Tel. 91 435 00 32 Fax 91 435 96 05 - 28001 - MADRID
 Av. Diagonal 497, 5a planta - Tel 93 439 24 18 Fax 93 419 25 34 - 08029 - BARCELONA

Anexo - Tráfico Nacional

Título: COMARCALCV.COM
URL Primaria: https://comarcalcv.com/
Editor: Misu Misu Studio, S.L.
Domicilio: Francisco Moreno Usedo, 27-28
Ciudad: 46018 VALENCIA
Teléfono:
Fax:
E-mail:
Clasificación: Noticias e Información
Sub-Clasificación: Noticias globales y actualidad

1. Cifras totales y promedios (Nacional)

MES - AÑO	NAVEGADORES UNICOS	VISITAS	PAGINAS
Noviembre - 2025	53.075	89.451	201.082
PROMEDIO DIARIO	1.935	2.973	6.703
PROMEDIO LUNES-VIERNES	2.480	3.876	8.751
PROMEDIO SABADO-DOMINGO	846	1.168	2.606
PAGINAS / VISITAS	2,25		
DURACION MEDIA VISITAS	0:02:32		
TIEMPO INTERACCIÓN MEDIO	0:09:31		

2. Secciones (Nacional)

	PAGINAS	%
HOME	24.327	12.10 %
RESTO	176.755	87.90 %

3. Por día del mes (Nacional)

Día	N. únicos	Visitas	Páginas	Día	N. únicos	Visitas	Páginas	Día	N. únicos	Visitas	Páginas
1	587	763	1.723	11	2.403	3.672	8.505	21	2.184	3.548	7.831
2	569	714	1.600	12	2.552	3.928	8.807	22	603	787	1.712
3	2.682	4.110	9.470	13	3.439	5.540	12.448	23	573	705	1.481
4	1.565	2.494	5.648	14	2.614	4.109	9.384	24	2.710	4.263	9.596
5	2.677	4.116	9.491	15	1.600	2.454	5.649	25	2.147	3.380	7.690
6	3.348	5.440	12.119	16	999	1.450	3.279	26	1.982	3.096	6.946
7	2.365	3.719	8.345	17	1.938	2.957	6.507	27	1.997	3.077	7.008
8	840	1.113	2.490	18	3.196	5.064	11.472	28	1.703	2.465	5.270
9	725	984	2.198	19	2.608	4.122	9.263	29	1.243	1.764	3.827
10	2.691	4.195	9.472	20	2.794	4.231	9.753	30	721	942	2.098

4. Gráficas (Nacional)

4.1 Por día de la semana (promedio)

N. únicos / Visitas (x 100)

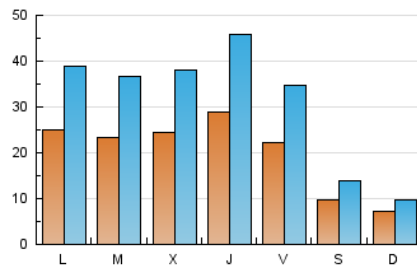

Páginas (x 100)

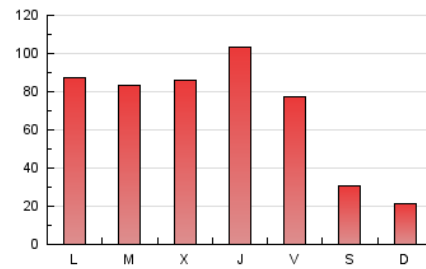

4.2 Por franja horaria (promedio)

Visitas_ (x 1000)

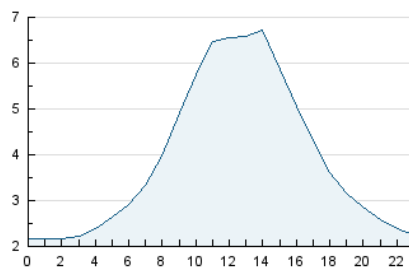

Páginas (x 1000)

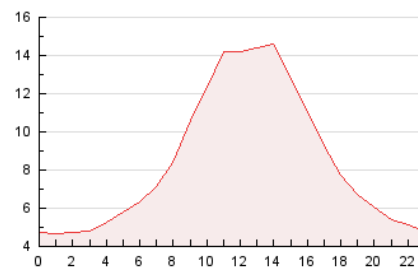

4.3 Por meses

N. únicos / Visitas (x 1000)

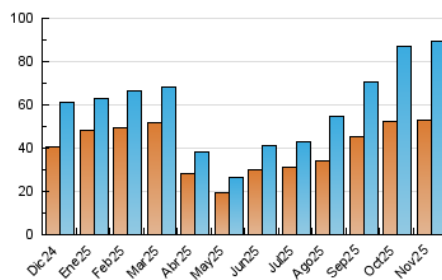

Páginas (x 1000)

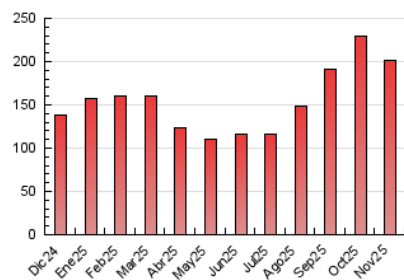

5. Observaciones

Este Medio Electrónico de Comunicación ha sido medido por la herramienta Google Analytics de Google (GA4).

6. Definiciones básicas (Para más información ver Normas Técnicas para el Control de los Medios Electrónicos de Comunicación)

Página Vista:

Conjunto de ficheros enviado a un usuario como resultado de una petición del mismo recibida por el servidor. Cuando la página está formada por varios marcos (frames), el conjunto de los mismos tendrá, a efectos de cómputo, la consideración de una página unitaria.

Visita:

Una secuencia ininterrumpida de páginas servidas a un usuario válido. Si dicho usuario no realiza peticiones de páginas en un periodo de tiempo (30 min) la siguiente petición constituirá el inicio de una nueva visita.

Navegador Único:

Total de combinaciones únicas de una dirección IP y un identificador adicional. Los medios pueden utilizar cookies o el Identificador de Alta de registro.

Duración Página Vista:

Tiempo acumulado en segundos de todas las páginas vistas (en visitas de dos o más páginas vistas), dividido por el número total de páginas vistas.

Duración Visita:

Tiempo en segundos de todas las visitas de dos o más páginas vistas, dividido por el número total de visitas de dos o más páginas vistas.

Tráfico nacional:

Audiencia/difusión correspondiente a España medida en base a los datos de las direcciones IP registradas por el sistema de medición.

7. Opinión

De OJDinteractiva, la división de INFORMACIÓN Y CONTROL DE PUBLICACIONES S.A.:

Hemos examinado la información facilitada por el editor del medio electrónico para el periodo que comprende la presente certificación.

Nuestro examen se ha realizado de acuerdo con las normas y procedimientos establecidos en las Normas Técnicas para el Control de los Medios Electrónicos de Comunicación.

En nuestra opinión, la presente acta presenta razonablemente la difusión/audiencia registrada por este medio electrónico.

ADVERTENCIA:

El trabajo de OJDinteractiva, la división de INFORMACIÓN Y CONTROL DE PUBLICACIONES S.A (INTROL) se limita a la realización de pruebas para la revisión de los datos de recuento suministrados por el editor con la finalidad de expresar una opinión sobre la razonabilidad de dichos datos de acuerdo con las Normas Técnicas para el control de los MEC.

Por tanto, INTROL no acepta responsabilidad alguna por las inexactitudes o errores que puedan existir en los datos de recuento. Tampoco acepta ninguna responsabilidad por la falsedad en los datos de recuento recibidos del editor, ni por otros datos de medición que no están incluidos en el análisis.

Diciembre - 2025

OJDinteractiva