



INFORMACION Y CONTROL DE PUBLICACIONES, S.A.

Velázquez, 46, 1º Drcha - Tel. 91 435 00 32 Fax 91 435 96 05 - 28001 - MADRID
 Entença, 218 Entr. 7 - Tel 93 439 24 18 Fax 93 419 25 34 - 08029 - BARCELONA

Título: COMARCALCV.COM
URL Primaria: https://comarcalcv.com/
Editor: Comarcal Valencia Digital, S.L.
Domicilio: Ontinyent, 7
Ciudad: 46900 TORRENT
Teléfono:
Fax:
E-mail:
Clasificación: Noticias e Información
Sub-Clasificación: Noticias globales y actualidad

1. Cifras totales y promedios (Nacional e Internacional)

MES - AÑO	NAVEGADORES UNICOS	VISITAS	PAGINAS
Agosto - 2019	160.389	215.217	283.888
PROMEDIO DIARIO	6.482	6.942	9.158
PROMEDIO LUNES-VIERNES	7.866	8.426	11.235
PROMEDIO SABADO-DOMINGO	3.097	3.315	4.080
PAGINAS / VISITAS	1,32		
DURACION MEDIA VISITAS	0:01:58		
DURACION MEDIA PAGINAS	0:06:10		

2. Secciones (Nacional e Internacional)

	PAGINAS	%
HOME	1.556	0.55 %
RESTO	282.332	99.45 %

3. Por día del mes (Nacional e Internacional)

Día	N. únicos	Visitas	Páginas	Día	N. únicos	Visitas	Páginas	Día	N. únicos	Visitas	Páginas
1	8.856	9.897	13.346	11	2.705	2.903	3.437	21	6.963	7.460	9.770
2	7.163	8.040	11.422	12	7.087	7.537	9.346	22	6.804	7.280	9.878
3	4.459	4.937	6.048	13	11.038	11.634	14.561	23	7.373	7.921	10.669
4	3.475	3.849	4.811	14	9.549	10.039	12.095	24	2.684	2.830	3.646
5	8.160	8.924	11.661	15	3.775	3.952	4.559	25	3.058	3.255	3.793
6	6.031	6.548	8.936	16	5.254	5.606	7.191	26	6.714	7.095	9.699
7	9.392	10.051	13.108	17	2.975	3.125	3.777	27	8.757	9.414	13.651
8	8.404	8.968	11.687	18	2.704	2.808	3.327	28	9.787	10.403	15.662
9	6.492	6.961	8.948	19	6.081	6.439	8.085	29	10.718	11.427	16.973
10	2.938	3.108	3.869	20	7.384	7.843	9.930	30	11.276	11.939	15.988
								31	2.872	3.024	4.015

4. Gráficas (Nacional e Internacional)

4.1 Por día de la semana (promedio)

N. únicos / Visitas (x 100)

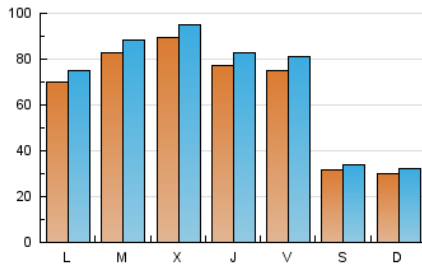

Páginas (x 100)

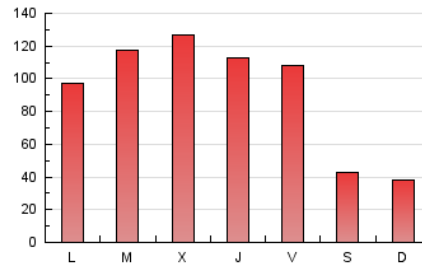

4.2 Por franja horaria (promedio)

Visitas (x 1000)



Páginas (x 1000)

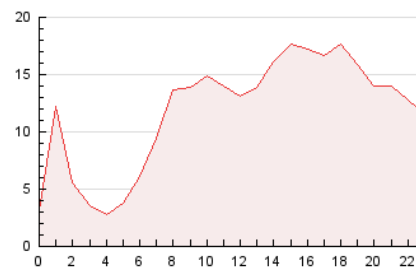

4.3 Por meses

N. únicos / Visitas (x 1000)

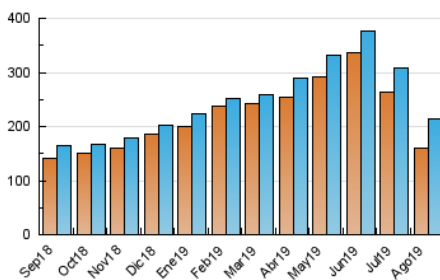

Páginas (x 1000)

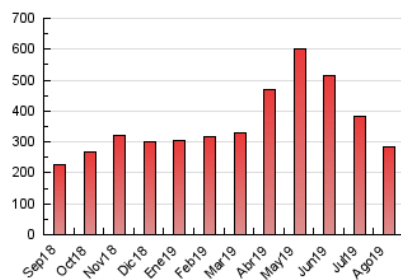



INFORMACION Y CONTROL DE PUBLICACIONES, S.A.

Velázquez, 46, 1º Drcha - Tel. 91 435 00 32 Fax 91 435 96 05 - 28001 - MADRID
 Entença, 218 Entr. 7 - Tel 93 439 24 18 Fax 93 419 25 34 - 08029 - BARCELONA

Anexo - Tráfico Nacional

Título: COMARCALCV.COM
URL Primaria: https://comarcalcv.com/
Editor: Comarcal Valencia Digital, S.L.
Domicilio: Ontinyent, 7
Ciudad: 46900 TORRENT
Teléfono:
Fax:
E-mail:
Clasificación: Noticias e Información
Sub-Clasificación: Noticias globales y actualidad

1. Cifras totales y promedios (Nacional)

MES - AÑO	NAVEGADORES UNICOS	VISITAS	PAGINAS
Agosto - 2019	135.800	185.762	237.194
PROMEDIO DIARIO	5.620	5.992	7.651
PROMEDIO LUNES-VIERNES	6.826	7.280	9.399
PROMEDIO SABADO-DOMINGO	2.671	2.846	3.381
PAGINAS / VISITAS	1,28		
DURACION MEDIA VISITAS		0:01:34	
DURACION MEDIA PAGINAS		0:05:40	

2. Secciones (Nacional)

	PAGINAS	%
HOME	1.450	0.61 %
RESTO	235.744	99.39 %

3. Por día del mes (Nacional)

Día	N. únicos	Visitas	Páginas	Día	N. únicos	Visitas	Páginas	Día	N. únicos	Visitas	Páginas
1	8.130	8.945	11.619	11	2.321	2.457	2.838	21	5.979	6.346	7.843
2	6.371	7.042	9.538	12	6.131	6.501	8.006	22	5.647	6.024	7.804
3	4.071	4.488	5.412	13	9.698	10.203	12.485	23	6.260	6.690	8.663
4	3.165	3.492	4.289	14	8.527	8.928	10.521	24	2.194	2.304	2.748
5	7.370	8.024	10.320	15	3.421	3.547	4.019	25	2.642	2.781	3.183
6	5.121	5.503	7.237	16	4.578	4.861	6.211	26	5.825	6.131	8.047
7	8.318	8.851	11.191	17	2.536	2.667	3.151	27	7.474	7.996	11.062
8	7.162	7.624	9.644	18	2.381	2.466	2.749	28	8.066	8.572	12.493
9	5.435	5.792	7.284	19	5.401	5.712	7.096	29	8.972	9.593	13.850
10	2.441	2.569	3.148	20	6.457	6.846	8.503	30	9.832	10.418	13.332
								31	2.286	2.389	2.908

4. Gráficas (Nacional)

4.1 Por día de la semana (promedio)

N. únicos / Visitas (x 100)

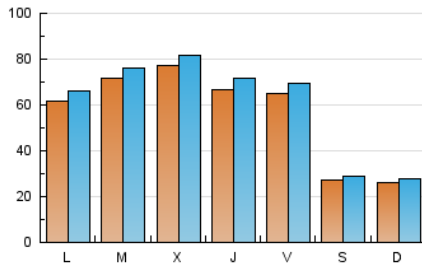

Páginas (x 100)

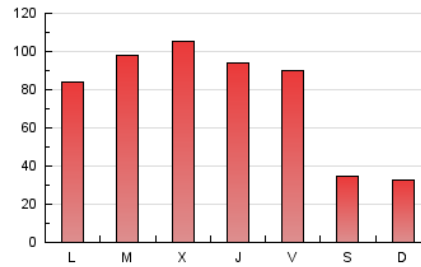

4.2 Por franja horaria (promedio)

Visitas (x 1000)



Páginas (x 1000)

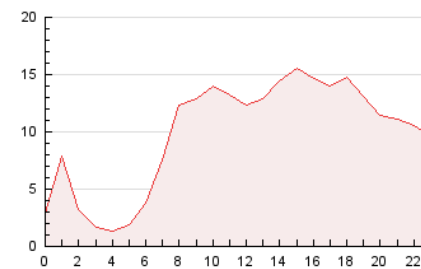

4.3 Por meses

N. únicos / Visitas (x 1000)

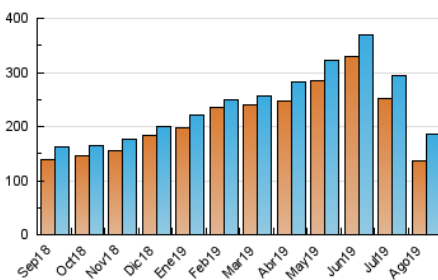

Páginas (x 1000)

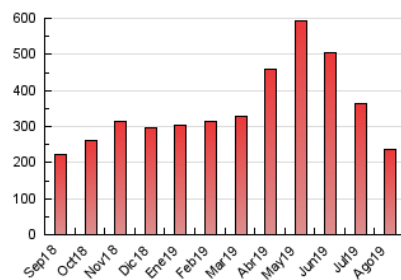

5. Observaciones

Este Medio Electrónico de Comunicación ha sido medido por la herramienta Google Analytics de Google

6. Definiciones básicas (Para más información ver Normas Técnicas para el Control de los Medios Electrónicos de Comunicación)

Página Vista:

Conjunto de ficheros enviado a un usuario como resultado de una petición del mismo recibida por el servidor. Cuando la página está formada por varios marcos (frames), el conjunto de los mismos tendrá, a efectos de cómputo, la consideración de una página unitaria.

Visita:

Una secuencia ininterrumpida de páginas servidas a un usuario válido. Si dicho usuario no realiza peticiones de páginas en un periodo de tiempo (30 min) la siguiente petición constituirá el inicio de una nueva visita.

Navegador Único:

Total de combinaciones únicas de una dirección IP y un identificador adicional. Los medios pueden utilizar cookies o el Identificador de Alta de registro.

Duración Página Vista:

Tiempo acumulado en segundos de todas las páginas vistas (en visitas de dos o más páginas vistas), dividido por el número total de páginas vistas.

Duración Visita:

Tiempo en segundos de todas las visitas de dos o más páginas vistas, dividido por el número total de visitas de dos o más páginas vistas.

Tráfico nacional:

Audiencia/difusión correspondiente a España medida en base a los datos de las direcciones IP registradas por el sistema de medición.

7. Opinión

De OJDinteractiva, la división de INFORMACIÓN Y CONTROL DE PUBLICACIONES S.A.:

Hemos examinado la información facilitada por el editor del medio electrónico para el periodo que comprende la presente certificación.

Nuestro examen se ha realizado de acuerdo con las normas y procedimientos establecidos en las Normas Técnicas para el Control de los Medios Electrónicos de Comunicación.

En nuestra opinión, la presente acta presenta razonablemente la difusión/audiencia registrada por este medio electrónico.

ADVERTENCIA:

El trabajo de OJDinteractiva, la división de INFORMACIÓN Y CONTROL DE PUBLICACIONES S.A (INTROL) se limita a la realización de pruebas para la revisión de los datos de recuento suministrados por el editor con la finalidad de expresar una opinión sobre la razonabilidad de dichos datos de acuerdo con las Normas Técnicas para el control de los MEC.

Por tanto, INTROL no acepta responsabilidad alguna por las inexactitudes o errores que puedan existir en los datos de recuento. Tampoco acepta ninguna responsabilidad por la falsedad en los datos de recuento recibidos del editor, ni por otros datos de medición que no están incluidos en el análisis.

Septiembre - 2019

OJDinteractiva