



INFORMACION Y CONTROL DE PUBLICACIONES, S.A.

Velázquez, 46, 1ª Drcha - Tel. 91 435 00 32 Fax 91 435 96 05 - 28001 - MADRID
Av. Diagonal 497, 5a planta - Tel 93 439 24 18 Fax 93 419 25 34 - 08029 - BARCELONA

Título: COMARCALCV.COM
URL Primaria: https://comarcalcv.com/
Editor: Arrel Media, S.L.
Domicilio: Avda Maestro Rodrigo, 45, Oficina 21
Ciudad: 46015 VALENCIA
Teléfono:
Fax:
E-mail:
Clasificación: Noticias e Información
Sub-Clasificación: Noticias globales y actualidad

1. Cifras totales y promedios (Nacional e Internacional)

MES - AÑO	NAVEGADORES UNICOS	VISITAS	PAGINAS
Mayo - 2026	50.174	74.236	169.279
PROMEDIO DIARIO	1.867	2.444	5.461
PROMEDIO LUNES-VIERNES	2.217	2.963	6.666
PROMEDIO SABADO-DOMINGO	1.134	1.355	2.930
PAGINAS / VISITAS	2,23		
DURACION MEDIA VISITAS	0:03:50		
TIEMPO INTERACCIÓN MEDIO	0:12:51		

2. Secciones (Nacional e Internacional)

	PAGINAS	%
HOME	17.521	10.35 %
RESTO	151.758	89.65 %

3. Por día del mes (Nacional e Internacional)

Día	N. únicos	Visitas	Páginas	Día	N. únicos	Visitas	Páginas	Día	N. únicos	Visitas	Páginas
1	1.304	1.489	2.906	11	1.493	1.921	4.313	21	2.757	3.770	8.432
2	708	786	1.614	12	2.755	3.897	8.772	22	2.153	2.934	6.504
3	643	708	1.579	13	2.804	3.930	9.012	23	1.265	1.563	3.578
4	2.320	3.089	6.914	14	2.143	2.916	6.852	24	965	1.131	2.570
5	2.446	3.237	6.953	15	2.013	2.713	6.270	25	3.103	4.348	10.097
6	1.358	1.682	3.762	16	1.858	2.137	4.017	26	3.335	4.690	10.945
7	3.237	4.408	9.582	17	1.049	1.186	2.360	27	1.530	1.908	4.331
8	3.573	4.743	10.857	18	1.028	1.199	2.464	28	1.200	1.441	3.292
9	1.544	1.950	4.374	19	2.108	2.733	5.784	29	2.155	2.910	6.883
10	861	1.014	2.296	20	1.738	2.256	5.052	30	1.593	2.128	4.967
								31	851	951	1.947

4. Gráficas (Nacional e Internacional)

4.1 Por día de la semana (promedio)

N. únicos / Visitas (x 100)

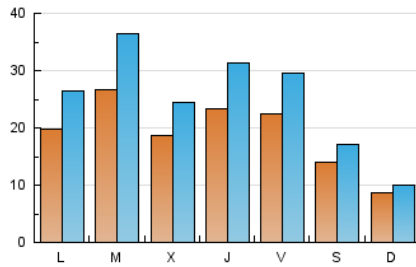

Páginas (x 100)

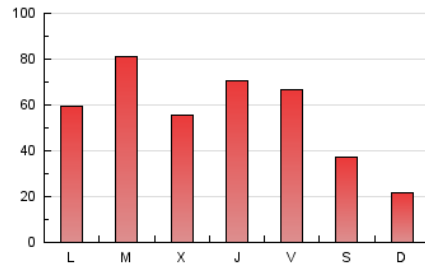

4.2 Por franja horaria (promedio)

Visitas_ (x 1000)

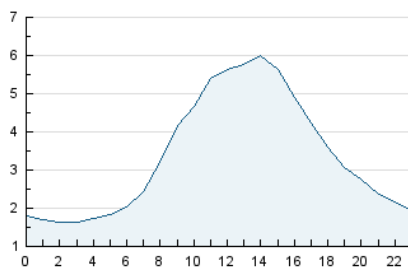

Páginas (x 1000)

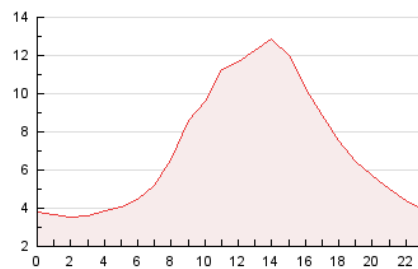

4.3 Por meses

N. únicos / Visitas (x 1000)

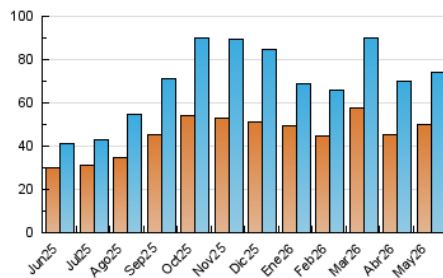

Páginas (x 1000)

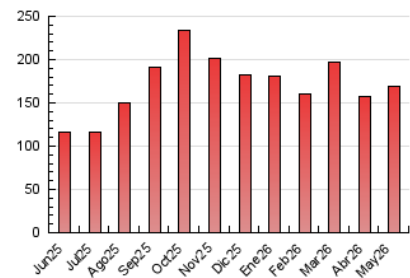



INFORMACION Y CONTROL DE PUBLICACIONES, S.A.

Velázquez, 46, 1ª Drcha - Tel. 91 435 00 32 Fax 91 435 96 05 - 28001 - MADRID
Av. Diagonal 497, 5a planta - Tel 93 439 24 18 Fax 93 419 25 34 - 08029 - BARCELONA

Anexo - Tráfico Nacional

Título: COMARCALCV.COM
URL Primaria: https://comarcalcv.com/
Editor: Arrel Media, S.L.
Domicilio: Avda Maestro Rodrigo, 45, Oficina 21
Ciudad: 46015 VALENCIA
Teléfono:
Fax:
E-mail:
Clasificación: Noticias e Información
Sub-Clasificación: Noticias globales y actualidad

1. Cifras totales y promedios (Nacional)

MES - AÑO	NAVEGADORES UNICOS	VISITAS	PAGINAS
Mayo - 2026	49.020	72.149	164.623
PROMEDIO DIARIO	1.819	2.378	5.310
PROMEDIO LUNES-VIERNES	2.157	2.880	6.479
PROMEDIO SABADO-DOMINGO	1.107	1.323	2.857
PAGINAS / VISITAS	2,23		
DURACION MEDIA VISITAS	0:03:50		
TIEMPO INTERACCIÓN MEDIO	0:12:47		

2. Secciones (Nacional)

	PAGINAS	%
HOME	17.024	10.34 %
RESTO	147.599	89.66 %

3. Por día del mes (Nacional)

Día	N. únicos	Visitas	Páginas	Día	N. únicos	Visitas	Páginas	Día	N. únicos	Visitas	Páginas
1	1.285	1.465	2.855	11	1.453	1.873	4.202	21	2.670	3.682	8.190
2	691	768	1.576	12	2.676	3.770	8.506	22	2.102	2.822	6.335
3	625	688	1.521	13	2.728	3.820	8.751	23	1.226	1.517	3.477
4	2.247	3.007	6.699	14	2.090	2.839	6.571	24	943	1.103	2.498
5	2.386	3.145	6.774	15	1.956	2.636	6.090	25	3.016	4.235	9.826
6	1.324	1.643	3.673	16	1.827	2.098	3.933	26	3.239	4.540	10.623
7	3.151	4.285	9.319	17	1.026	1.160	2.313	27	1.489	1.855	4.208
8	3.491	4.636	10.615	18	998	1.167	2.389	28	1.165	1.393	3.181
9	1.505	1.902	4.254	19	2.046	2.657	5.620	29	2.098	2.821	6.699
10	833	981	2.227	20	1.696	2.194	4.925	30	1.556	2.074	4.849
								31	840	938	1.924

4. Gráficas (Nacional)

4.1 Por día de la semana (promedio)

N. únicos / Visitas (x 100)

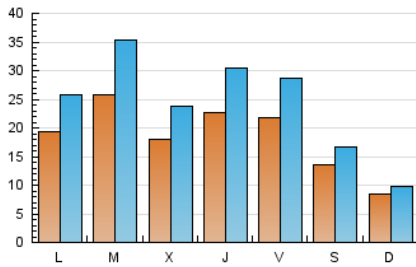

Páginas (x 100)

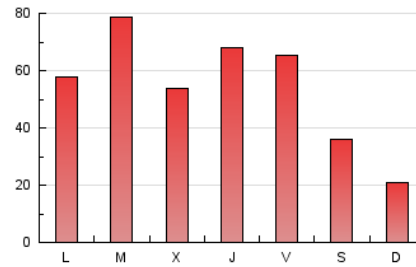

4.2 Por franja horaria (promedio)

Visitas_ (x 1000)

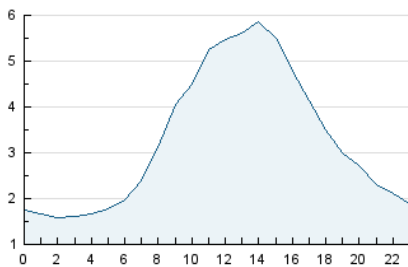

Páginas (x 1000)

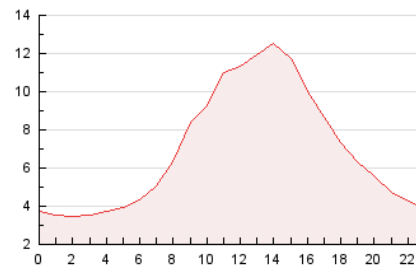

4.3 Por meses

N. únicos / Visitas (x 1000)

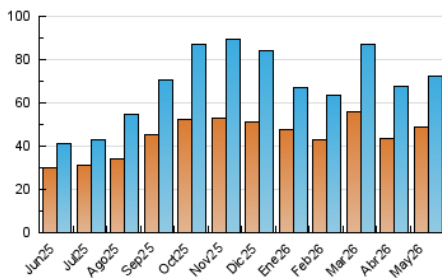

Páginas (x 1000)

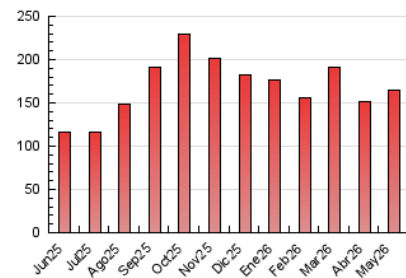

5. Observaciones

Este Medio Electrónico de Comunicación ha sido medido por la herramienta Google Analytics de Google (GA4).

6. Definiciones básicas (Para más información ver Normas Técnicas para el Control de los Medios Electrónicos de Comunicación)

Página Vista:

Conjunto de ficheros enviado a un usuario como resultado de una petición del mismo recibida por el servidor. Cuando la página está formada por varios marcos (frames), el conjunto de los mismos tendrá, a efectos de cómputo, la consideración de una página unitaria.

Visita:

Una secuencia ininterrumpida de páginas servidas a un usuario válido. Si dicho usuario no realiza peticiones de páginas en un periodo de tiempo (30 min) la siguiente petición constituirá el inicio de una nueva visita.

Navegador Único:

Total de combinaciones únicas de una dirección IP y un identificador adicional. Los medios pueden utilizar cookies o el Identificador de Alta de registro.

Duración Página Vista:

Tiempo acumulado en segundos de todas las páginas vistas (en visitas de dos o más páginas vistas), dividido por el número total de páginas vistas.

Duración Visita:

Tiempo en segundos de todas las visitas de dos o más páginas vistas, dividido por el número total de visitas de dos o más páginas vistas.

Tráfico nacional:

Audiencia/difusión correspondiente a España medida en base a los datos de las direcciones IP registradas por el sistema de medición.

7. Opinión

De OJDinteractiva, la división de INFORMACIÓN Y CONTROL DE PUBLICACIONES S.A.:

Hemos examinado la información facilitada por el editor del medio electrónico para el periodo que comprende la presente certificación.

Nuestro examen se ha realizado de acuerdo con las normas y procedimientos establecidos en las Normas Técnicas para el Control de los Medios Electrónicos de Comunicación.

En nuestra opinión, la presente acta presenta razonablemente la difusión/audiencia registrada por este medio electrónico.

ADVERTENCIA:

El trabajo de OJDinteractiva, la división de INFORMACIÓN Y CONTROL DE PUBLICACIONES S.A (INTROL) se limita a la realización de pruebas para la revisión de los datos de recuento suministrados por el editor con la finalidad de expresar una opinión sobre la razonabilidad de dichos datos de acuerdo con las Normas Técnicas para el control de los MEC.

Por tanto, INTROL no acepta responsabilidad alguna por las inexactitudes o errores que puedan existir en los datos de recuento. Tampoco acepta ninguna responsabilidad por la falsedad en los datos de recuento recibidos del editor, ni por otros datos de medición que no están incluidos en el análisis.

Junio - 2026

OJDinteractiva